

Landesamt
für Datenverarbeitung
und Statistik
Nordrhein-Westfalen



Statistische Berichte

Bestell-Nr. A 66 3 9222
(Kennziffer A VI 5 – hj 2/92)

Sozialversicherungspflichtig beschäftigte Arbeitnehmer in Nordrhein-Westfalen am 31. Dezember 1992

Ergebnisse der Beschäftigten- und
Entgeltstatistik nach Verwaltungsbezirken

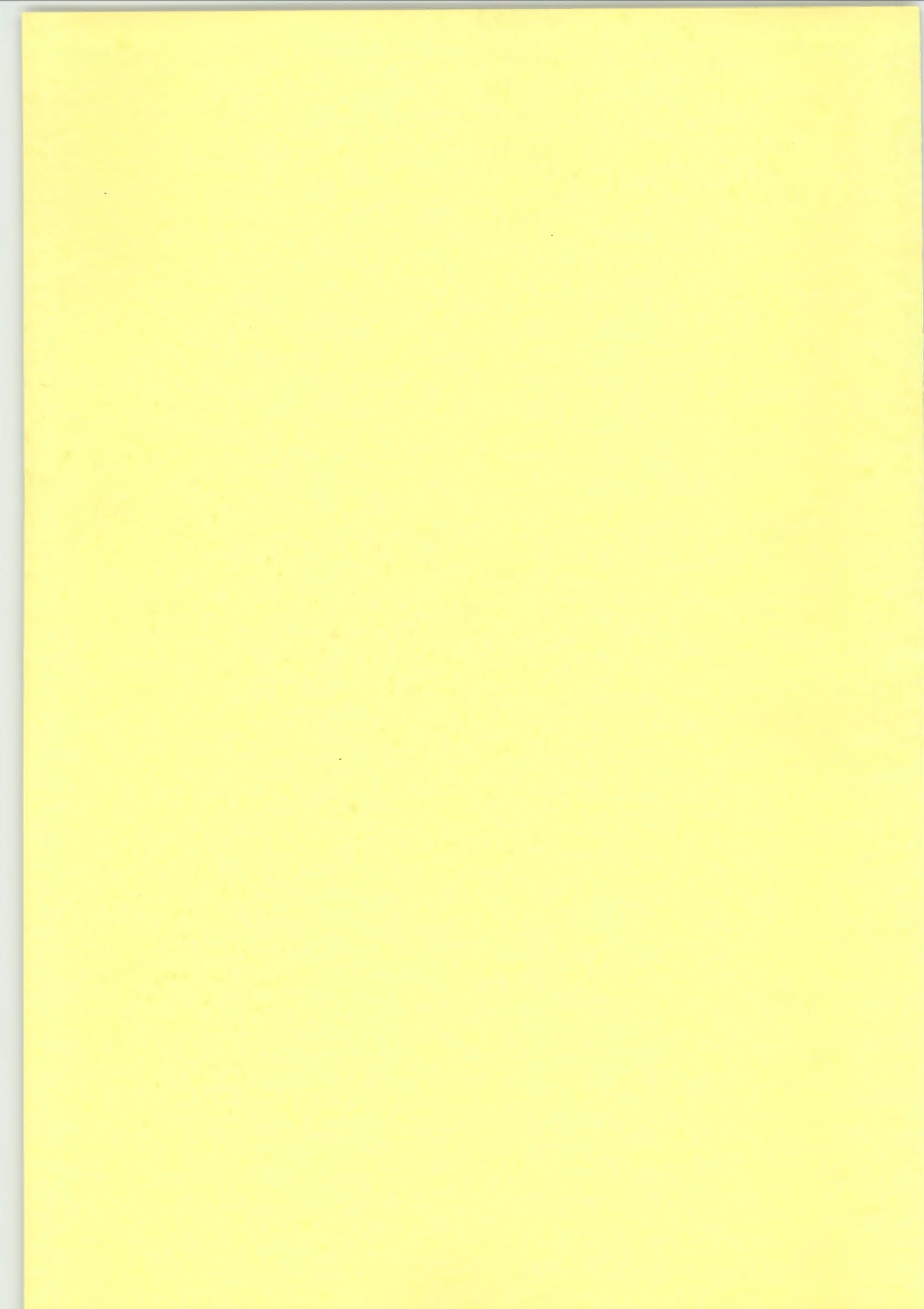

Landesamt
für Datenverarbeitung
und Statistik
Nordrhein-Westfalen



Statistische Berichte

Bestell-Nr. A 66 3 9222
(Kennziffer A VI 5 – hj 2/92)

Sozialversicherungspflichtig beschäftigte Arbeitnehmer in Nordrhein-Westfalen am 31. Dezember 1992

Ergebnisse der Beschäftigten- und
Entgeltstatistik nach Verwaltungsbezirken

Landesamt für Datenverarbeitung und Statistik Nordrhein-Westfalen
Mauerstraße 51, 40476 Düsseldorf – Postfach 101105, 40002 Düsseldorf – Telefon (0211) 9449-01

Erschienen im Februar 1994

Preis dieser Ausgabe 13,00 DM (Jahresbezugspreis 26,00 DM)
Nachdruck, auch im Auszug, nur mit Quellenangabe gestattet

Inhalt

Seite

Vorbemerkungen

Grundlagen und Inhalt der Beschäftigtenstatistik	5
Definition von Begriffen und Merkmalen	7

Wirtschaftssystematischer Teil

Sozialversicherungspflichtig beschäftigte Arbeitnehmer insgesamt sowie ausländische Beschäftigte am 31. 12. 1992 nach Wirtschaftsabteilungen und -unterabteilungen, Arbeitern und Angestellten sowie nach Verwaltungsbezirken

	Seite		Seite
Land Nordrhein-Westfalen	12	Regierungsbezirk Münster	42
		Kreisfreie Städte	
Regierungsbezirk Düsseldorf	13	Bottrop	43
		Gelsenkirchen	44
Kreisfreie Städte		Münster	45
Düsseldorf	14	Kreise	
Duisburg	15	Borken	46
Essen	16	Coesfeld	47
Krefeld	17	Recklinghausen	48
Mönchengladbach	18	Steinfurt	49
Mülheim an der Ruhr	19	Warendorf	50
Oberhausen	20		
Remscheid	21	Regierungsbezirk Detmold	51
Solingen	22		
Wuppertal	23	Kreisfreie Stadt	
		Bielefeld	52
Kreise		Kreise	
Kleve	24	Gütersloh	53
Mettmann	25	Herford	54
Neuss	26	Höxter	55
Viersen	27	Lippe	56
Wesel	28	Minden-Lübbecke	57
		Paderborn	58
Regierungsbezirk Köln	29		
		Regierungsbezirk Arnberg	59
Kreisfreie Städte			
Aachen	30	Kreisfreie Städte	
Bonn	31	Bochum	60
Köln	32	Dortmund	61
Leverkusen	33	Hagen	62
		Hamm	63
Kreise		Herne	64
Aachen	34	Kreise	
Düren	35	Ennepe-Ruhr-Kreis	65
Erftkreis	36	Hochsauerlandkreis	66
Euskirchen	37	Märkischer Kreis	67
Heinsberg	38	Olpe	68
Oberbergischer Kreis	39	Siegen-Wittgenstein	69
Rheinisch-Bergischer Kreis	40	Soest	70
Rhein-Sieg-Kreis	41	Unna	71

Berufssystematischer Teil

Sozialversicherungspflichtig beschäftigte Arbeitnehmer insgesamt sowie ausländische Arbeitnehmer am 31.12.1992 nach Berufsbereichen und -abschnitten, Stellung im Beruf sowie nach Verwaltungsbezirken

	Seite		Seite
Land Nordrhein-Westfalen	74	Regierungsbezirk Münster	104
		Kreisfreie Städte	
Regierungsbezirk Düsseldorf	75	Bottrop	105
Kreisfreie Städte		Gelsenkirchen	106
Düsseldorf	76	Münster	107
Duisburg	77	Kreise	
Essen	78	Borken	108
Krefeld	79	Coesfeld	109
Mönchengladbach	80	Recklinghausen	110
Mülheim an der Ruhr	81	Steinfurt	111
Oberhausen	82	Warendorf	112
Remscheid	83		
Solingen	84	Regierungsbezirk Detmold	113
Wuppertal	85	Kreisfreie Stadt	
Kreise		Bielefeld	114
Kleve	86	Kreise	
Mettmann	87	Gütersloh	115
Neuss	88	Herford	116
Viersen	89	Höxter	117
Wesel	90	Lippe	118
		Minden-Lübbecke	119
Regierungsbezirk Köln	91	Paderborn	120
Kreisfreie Städte			
Aachen	92	Regierungsbezirk Arnberg	121
Bonn	93	Kreisfreie Städte	
Köln	94	Bochum	122
Leverkusen	95	Dortmund	123
Kreise		Hagen	124
Aachen	96	Hamm	125
Düren	97	Herne	126
Erftkreis	98	Kreise	
Euskirchen	99	Ennepe-Ruhr-Kreis	127
Heinsberg	100	Hochsauerlandkreis	128
Oberbergischer Kreis	101	Märkischer Kreis	129
Rheinisch-Bergischer Kreis	102	Olpe	130
Rhein-Sieg-Kreis	103	Siegen-Wittgenstein	131
		Soest	132
		Unna	133

Vorbemerkung

Seit 1976 werden halbjährlich Ergebnisse der Beschäftigten- und Entgeltstatistik der Bundesanstalt für Arbeit über sozialversicherungspflichtig beschäftigte Arbeitnehmer in den Verwaltungsbezirken Nordrhein-Westfalens nach wirtschaftsfachlicher Gliederung veröffentlicht.

Mit Stichtag 30. 6. 1986 wird zusätzlich die Berufsstruktur der Beschäftigten dargestellt.

Grundlagen und Inhalt der Beschäftigtenstatistik

Einführung

Mit Wirkung vom 1. Januar 1973 ist das neue integrierte Meldeverfahren zur Sozialversicherung (gesetzliche Kranken- und Rentenversicherung) und zur Bundesanstalt für Arbeit (Arbeitslosenversicherung) eingeführt und damit die Möglichkeit zum Aufbau einer neuen Beschäftigtenstatistik geschaffen worden. Dieses Verfahren verlangt von den Arbeitgebern für alle sozialversicherungspflichtig beschäftigten Arbeitnehmer eine einheitliche und automationsgerechte Lieferung von Meldungen über demographische, wirtschaftliche und sozialversicherungsrechtliche Tatbestände der Versicherten.

Datenerfassung, -speicherung und -verarbeitung können nunmehr unter Einsatz von elektronischen Datenverarbeitungsanlagen erfolgen. Diese Umstellung eröffnete die Möglichkeit, die im Rahmen des Meldeverfahrens anfallenden Meldebelege auch sekundärstatistisch auszuwerten.

Die kurzfristigen Informationen sollen der laufenden Arbeitsmarkt- und Konjunkturbeobachtung dienen. Von Bedeutung sind hierfür in erster Linie Angaben über Beschäftigte in wirtschaftssystematischer und regionaler Gliederung. Jahresangaben werden für Strukturuntersuchungen und zur Analyse der Arbeitsmarktentwicklung benötigt. Sie enthalten neben den kurzfristigen Informationen auch Angaben über Beschäftigungszeiten und Entgelte.

Die gesetzliche Grundlage zur Durchführung der Beschäftigtenstatistik bildet das Arbeitsförderungsgesetz (AFG) vom 25. Juni 1969. Danach hat die Bundesanstalt für Arbeit Umfang und Art der Beschäftigung sowie Lage und Entwicklung des Arbeitsmarktes, der Berufe und der beruflichen Bildungsmöglichkeiten im allgemeinen und in den einzelnen Wirtschaftszweigen und Wirtschaftsgebieten auch nach der sozialen Struktur zu beobachten, zu untersuchen und für die Durchführung der Aufgaben der Bundesanstalt auszuwerten (Arbeitsmarkt- und Berufsforschung). Als Ergänzung dazu haben das statistische Bundesamt und die Statistischen Landesämter vor allem die Aufgabe, die für allgemeine Zwecke wichtigen Tabellen aufzustellen und sie mit den Beschäftigten- und Entgeltangaben aus anderen Quellen zu koordinieren.

Das Meldesystem in der Sozialversicherung

Auskunftspflichtige

Auskunftspflichtige sind die Arbeitgeber. Sie müssen an die Träger der gesetzlichen Kranken- und Rentenversicherungen sowie an die Bundesanstalt für Arbeit Meldungen verschiedenen Inhalts erstatten über die in ihrem Betrieb sozialversicherungspflichtig beschäftigten Arbeitnehmer.

Die Träger der gesetzlichen Kranken- und Rentenversicherungen und die Bundesanstalt für Arbeit haben zu diesem Zweck einen Datenverbund geschlossen, der eine gemeinsame Datenerfassung und einen gegenseitigen Datenaustausch zum Inhalt hat. Als Voraussetzung dazu wurden neue Meldebelege entwickelt, deren Daten maschinell gelesen, auf individuellen Konten fortlaufend gespeichert und für statistische Zwecke in einer Versichertendatei weiterverarbeitet werden. Die Meldung kann von den Arbeitgebern entweder auf maschinenlesbaren Vordrucken oder auf anderen maschinell auswertbaren Datenträgern erstattet werden. Meldepflichten, Form, Inhalt und Fristen für die Meldungen an die Träger der Sozialversicherung und die Bundesanstalt für Arbeit sind in der Datenerfassungs-Verordnung (DEVO)¹⁾ bzw. in der Datenübermittlungs-Verordnung (DÜVO)²⁾ gesetzlich geregelt.

Erfaßter Personenkreis

Nach der DEVO (§ 2) sind von den Arbeitgebern Meldungen zu erstatten für alle „Arbeitnehmer einschl. der zu ihrer Berufsausbildung Beschäftigten, die krankenversicherungspflichtig, rentenversicherungspflichtig oder beitragspflichtig nach dem Arbeitsförderungsgesetz sind oder für die Beitragsanteile zu den gesetzlichen Rentenversicherungen zu entrichten sind“, kurz, über alle in ihrem Betrieb sozialversicherungspflichtig Beschäftigten. Aus dieser Abgrenzung heraus ergibt sich, daß in der Beschäftigtenstatistik in der Regel alle Arbeiter und Angestellten (einschl. der Beschäftigten in beruflicher Ausbildung), zusammen rd. 80 % aller Erwerbstätigen, erfaßt werden. Unberücksichtigt bleiben Beamte, Selbständige und mithelfende Familienangehörige und alle geringfügig beschäftigten Arbeitnehmer, die nur eine sog. Nebenbeschäftigung oder Nebentätigkeit ausüben und nicht der Sozialversicherungspflicht unterliegen (siehe Abschnitt 2).

1) Verordnung über die Erfassung von Daten für die Träger der Sozialversicherung und für die Bundesanstalt für Arbeit (Datenerfassungs-Verordnung – DEVO –) vom 24. 11. 1972 (BGBl. I S. 2159) bzw. 2. DEVO vom 29. 5. 1980 (BGBl. I S. 593). – 2) Verordnung über die Datenübermittlung auf maschinell verwertbaren Datenträgern im Bereich der Sozialversicherung und der Bundesanstalt für Arbeit (Datenübermittlungs-Verordnung – DÜVO –) vom 18. 12. 1972 (BGBl. I S. 2482) bzw. 2. DÜVO vom 29. 5. 1980 (BGBl. I S. 616).

Art der Meldungen

Das neue Verfahren verlangt von den Arbeitgebern für alle sozialversicherungspflichtig Beschäftigten in einheitlicher und automationsgerechter Form (lesefähige Belege) im wesentlichen folgende Meldungen:

eine **Anmeldung** bei

- Aufnahme einer sozialversicherungspflichtigen Beschäftigung
- Übergang aus einer anderen Beitragsgruppe oder Kasse

eine **Abmeldung** bei

- Ende einer sozialversicherungspflichtigen Beschäftigung
- Übergang in eine andere Beitragsgruppe oder Kasse

eine **Jahresmeldung** für alle Beschäftigten, die am Jahresende in einem sozialversicherungspflichtigen Beschäftigtenverhältnis standen

eine **Unterbrechungsmeldung** für die Beschäftigten, die z. B. wegen Ableistung des Wehr- oder Zivildienstes oder wegen Krankheit ihre Beschäftigung ohne Kündigung des Arbeitsverhältnisses unterbrochen haben.

Bei den Meldungen handelt es sich im einzelnen um:

- die Bescheinigungen des Versicherungszweiges, der Beschäftigungsdauer sowie des Entgelts gegenüber den Trägern der gesetzlichen Rentenversicherung
- die An- und Abmeldungen bei den Trägern der Krankenversicherung
- die Anzeigen der Einstellung und Entlassung gegenüber dem Arbeitsamt.

Seit Inkrafttreten der 2. Datenerfassungs-Verordnung (2. DEVO) werden Anmeldungen, Abmeldungen, Unterbrechungsmeldungen sowie Jahresmeldungen für Arbeiter und Angestellte auf einheitlichen Meldebelegen („Versicherungsnachweisen“) vorgenommen. Die Arbeitgeber senden die Meldeformulare an die zuständigen Träger der Krankenkassen. Diese prüfen die Meldungen auf formale und inhaltliche Richtigkeit, nehmen – falls erforderlich – Korrekturen vor und leiten die Unterlagen an die Datenerfassungsstellen der Rentenversicherungsträger weiter. Anmeldungen auf DEVO-Belegen müssen nach spätestens zwei Wochen, Abmeldungen nach sechs Wochen und Jahresmeldungen zum 31. 3. des Folgejahres abgegeben werden.

Nach der maschinellen Bearbeitung der Meldungen bei den zuständigen Stellen der Rentenversicherungsträger werden die Datenträger der Bundesanstalt für Arbeit zur weiteren Aufbereitung und Auswertung übermittelt. Anonymisierte Auszüge aus diesen Datensätzen werden für statistische Zwecke dem Statistischen Bundesamt zur Verfügung gestellt und von dort an die statistischen Landesämter weitergeleitet.

Erhebungsmerkmale

Der Inhalt der Beschäftigtenstatistik läßt sich am besten durch die im Statistischen Bundesamt auswertbaren Merkmale beschreiben. Ein Teil der für die Statistik relevanten Tatbestände wird aus der Versicherungsnummer

Tatbestände in den Versicherungsnachweisen	
Anmeldung	Abmeldung/Jahresmeldung Unterbrechungsmeldung
	Versicherungsnummer daraus: Träger der Rentenversicherung Geburtsdatum (Altersjahr) Geschlecht
	Betriebsnummer Wirtschaftszweig Arbeitsort
	Angaben zur Tätigkeit Ausgeübte Tätigkeit (Beruf) Stellung im Beruf Ausbildung
Staatsangehörigkeit	Beginn der Beschäftigung Ende der Beschäftigung Beitragspflichtiges Bruttoarbeitsentgelt
	Grund der Abgabe

abgeleitet; darüber hinaus wird der Wirtschaftszweig und der Arbeitsort aus der Betriebsdatei bzw. Ortsdatei entnommen. Bis auf die Tatbestände „beitragspflichtiges Bruttoarbeitsentgelt“ sowie „Ende der Beschäftigung“, die nur in der Abmeldung, Unterbrechungsmeldung und Jahresmeldung enthalten sind, und der Staatsangehörigkeit, die nur aus den Anmeldungen entnommen wird, sind alle Tatbestände in allen Versicherungsnachweisen enthalten. In diesem Heft werden Ergebnisse des sogenannten Stichtagsmaterials der Beschäftigtenstatistik dargestellt.

Die Bundesanstalt für Arbeit (BA) führt für jeden Versicherten unter seiner Versicherungsnummer ein sog. Versichertenkonto, auf dem alle Meldungen zu der jeweiligen Versicherungsnummer (mit allen auswertbaren Merkmalen aus der Anmeldung und der Versicherungskarte) in chronologischer Reihenfolge nach dem Wirksamkeitsdatum gespeichert werden. Diese Versichertendatei ist die Grundlage aller Auszählungen. In der Versichertendatei ist die Versicherungsnummer das Identifikationsmerkmal für den Versicherten. Sie ist zwölfstellig und beinhaltet u. a. die Zugehörigkeit zum Träger der Rentenversicherung, das Geburtsdatum und das Geschlecht des Versicherten.

Die BA hat zur Ergänzung der aus dem neuen Meldeverfahren zur Sozialversicherung gewonnenen Daten für die Beschäftigtenstatistik ferner eine – auf den Daten der Arbeitsstättenzählung 1970 basierende – Betriebsdatei aufgebaut. Sie hat zu diesem Zweck an jeden Betrieb eine Betriebsnummer vergeben. (Die Betriebe werden als örtliche Einheit definiert. Niederlassungen eines Unternehmens können zu einem Betrieb zusammengefaßt werden, sofern sie in derselben Gemeinde liegen, denselben wirtschaftlichen Schwerpunkt haben und die Meldungen zur Sozialversicherung von einer zentralen Stelle abgegeben werden). Neben der Betriebsnummer enthält die Betriebsdatei insbesondere den Wirtschaftszweig des Betriebes und einen Postortschlüssel (Zustellbezirke). Um die Postorte zu entschlüsseln und auch die amtlichen Gemeindekennziffern umzuschlüsseln, wurde die Ortsdatei eingerichtet. Nur mit Hilfe dieser beiden Dateien der Bundesanstalt für Arbeit ist die Beschäftigtenstatistik in fachlicher und regionaler Gliederung – nach dem Arbeitsort – möglich: An jedem Auswertungstichtag erfolgt maschinell eine Abfrage eines jeden in der Versichertendatei geführten Versichertenkontos danach, ob der dahinterstehende Versicherte in einem Beschäftigungsverhältnis steht oder nicht. Die Auflistung aller Personen, die nach den vorliegenden Meldungen am Stichtag in einem Beschäftigungsverhältnis stehen, in der Gliederung nach persönlichen und erwerbsstatistischen Merkmalen stellt die Grundlage der Beschäftigtenstatistik dar für die Erstellung der Bestandsergebnisse am Stichtag. Dieser Ausdruck – allerdings ohne Versicherungsnummer – wird der amtlichen Statistik für Auswertungen zur Verfügung gestellt.

Definition von Begriffen und Merkmalen

Sozialversicherungspflichtig beschäftigte Arbeitnehmer

Arbeitnehmer einschl. der zu ihrer Berufsausbildung Beschäftigten (Auszubildende u. a.), die krankenversicherungspflichtig, rentenversicherungspflichtig und/oder beitragspflichtig sind zur Bundesanstalt für Arbeit (Arbeitslosenversicherung nach dem Arbeitsförderungsgesetz) oder für die von den Arbeitgebern Beitragsteile zu den gesetzlichen Rentenversicherungen zu entrichten sind. Zu diesem Personenkreis gehören: Arbeiter, Angestellte und Auszubildende, sofern es sich bei ihrer Erwerbstätigkeit nicht um eine sog. geringfügige Beschäftigung bzw. geringfügige selbständige Tätigkeit handelt³⁾. Eine solche ist weder versicherungspflichtig noch beitragspflichtig. Eine Erwerbstätigkeit wird versicherungsrechtlich dann als eine geringfügige Beschäftigung bzw. geringfügige selbständige Tätigkeit bezeichnet⁴⁾, wenn sie nur „kurzfristig“ ausgeübt oder nur „geringfügig entlohnt“ wird. Eine Tätigkeit gilt als

- **kurzfristig**, wenn sie im Laufe eines Jahres ihrer Eigenschaft nach oder im voraus vertraglich auf eine Dauer von höchstens zwei Monaten oder 50 Arbeitstage begrenzt ist. (Bis 31. 12. 1978 waren noch Tätigkeiten versicherungsfrei, die auf 75 Arbeitstage oder 3 Monate beschränkt waren).
- **geringfügig entlohnt**, wenn sie zwar laufend oder in regelmäßiger Wiederkehr ausgeübt wird, die vereinbarte Wochenarbeitszeit aber unter 15 Stunden liegt (bis 31. 12. 1978 = unter 20 Stunden). Der Bundesminister für Arbeit und Sozialordnung gibt die Bezugsgröße und die maximale Höhe des Entgeltes, das jeweils als „geringfügig entlohnt“ gilt, bekannt. Danach waren in den Jahren seit 1977 folgende Beschäftigungen mit einem Entgelt bis einschl. ... DM versicherungsfrei:

Zeitraum	Beschäftigungen	
	außerhalb	innerhalb
	des Bergbaus	
1. 1. 1977 – 30. 6. 1977	425	525
1. 7. 1977 – 30. 6. 1977	425	525
1. 7. 1977 – 31. 12. 1977	370	370
1. 1. 1978 – 31. 12. 1984	390	390
1. 1. 1985 – 31. 12. 1985	400	400
1. 1. 1986 – 31. 12. 1986	410	410
1. 1. 1987 – 31. 12. 1987	430	430
1. 1. 1988 – 31. 12. 1988	440	440
1. 1. 1989 – 31. 12. 1989	450	450
1. 1. 1990 – 31. 12. 1990	470	470
1. 1. 1991 – 31. 12. 1991	480	480
1. 1. 1992 – 31. 12. 1992	500	500

3) Viertes Buch des Sozialgesetzbuches (SGB IV) vom 23. 12. 1976 (BGBl. I S. 3845) – Gemeinsame Vorschriften für die Sozialversicherung –, am 1. Juli 1977 in Kraft getreten, früher als Nebenbeschäftigung oder Nebentätigkeit bezeichnet. – 4) Im nachfolgenden werden nur für diese Veröffentlichung bedeutsamen versicherungsrechtlichen Bestimmungen dargelegt, die seit dem Inkrafttreten des Vierten Buches des Sozialgesetzbuches gelten.

Studenten, die einer Beschäftigung nachgehen, sind dann versicherungsfrei, wenn sie eingeschrieben sind (Immatrikulationsnachweis) und bei ihnen das Studium, nicht die Beschäftigung im Vordergrund steht. Wird regelmäßig – nicht nur in den Semesterferien – eine Beschäftigung von mindestens 20 Stunden wöchentlich ausgeübt, so wird vermutet, daß das Studium nicht mehr im Vordergrund stehen kann. In diesen Fällen besteht Versicherungspflicht.

Wehr- oder Zivildienstleistende gelten dann als sozialversicherungspflichtig Beschäftigte, wenn sie ihre Dienste aus einem auch weiterhin bestehenden Beschäftigungsverhältnis heraus angetreten haben und nur wegen des Wehr- oder Zivildienstes kein Entgelt fortbezahlt erhalten.

Mehrfachbeschäftigte, die gleichzeitig zwei oder mehr versicherungspflichtigen Beschäftigungen nachgehen, werden nur nach den Merkmalen der zuletzt aufgenommenen Beschäftigung erfaßt.

Ausländer

Als Ausländer gelten alle Personen, die nicht Deutsche im Sinne des Artikels 116 Abs. 1 GG sind. Dazu zählen auch die Staatenlosen und die Personen mit „ungeklärter“ Staatsangehörigkeit.

Arbeiter/Angestellte (zusammengefaßte Gliederung)

Die Differenzierung der sozialversicherungspflichtig beschäftigten Arbeitnehmer nach Arbeitern und Angestellten erfolgt nach der Zugehörigkeit des Beschäftigten zum jeweiligen Träger der Rentenversicherung.

Beruf

Maßgebend für die Berufsbezeichnung ist allein die ausgeübte Tätigkeit und nicht der erlernte bzw. früher ausgeübte Beruf. Die Berufsbezeichnungen zur ausgeübten Tätigkeit beruhen auf der „Klassifizierung der Berufe“ (Ausgabe 1970 bzw. 1975), herausgegeben vom Statistischen Bundesamt im Einvernehmen mit dem Bundesministerium für Arbeit und Sozialordnung und der Bundesanstalt für Arbeit.

Beschäftigte in beruflicher Ausbildung

Personen, die als Auszubildende oder zu ihrer Ausbildung im Angestellten- oder Arbeiterverhältnis beschäftigt sind. Zu diesem Kreis zählen neben den Auszubildenden nach dem Berufsbildungsgesetz vom 14. August 1969 (BBiG) auch Anlernlinge, Praktikanten, Volontäre, Schüler an Schulen des Gesundheitswesens sowie Teilnehmer an den von der Bundesanstalt für Arbeit geförderten Maßnahmen zur beruflichen Fortbildung, Umschulung und betrieblichen Einarbeitung.

Facharbeiter

Beschäftigte, die aufgrund ihrer Lehr-/Anlernausbildung bzw. auch ohne abgeschlossene Lehr-/Anlernausbildung aber durch ihre „Berufspraxis“ als solche beschäftigt und entlohnt werden.

In den Facharbeiterzahlen sind auch Meister/Poliere enthalten, sofern sie in der Arbeiterrentenversicherung pflichtversichert sind. Meister/Poliere sind Arbeitnehmer, die aufgrund der abgelegten Prüfung bzw. ihrer beruflichen Qualifikation als solche eingesetzt sind. Sie können je nach dem Arbeitsverhältnis in der Arbeiter- oder Angestelltenrentenversicherung pflichtversichert sein. Als Meister zählen auch die als Lehrmeister, Ausbildungsmeister, Betriebsmeister und dergleichen Beschäftigte.

Wirtschaftszweig

Die Verschlüsselung des Wirtschaftszweigs wird nach dem „Verzeichnis der Wirtschaftszweige für die Statistik der Bundesanstalt für Arbeit – Ausgabe 1973“ vorgenommen. Die Zuordnung der Beschäftigten erfolgt nach dem wirtschaftlichen Schwerpunkt des Betriebes (örtliche Einheit), in dem der sozialversicherungspflichtige Arbeitnehmer beschäftigt ist.

Regionale Zuordnung

Der Nachweis der sozialversicherungspflichtig beschäftigten Arbeitnehmer erfolgt nach dem sog. Arbeitsortprinzip. Die Beschäftigten werden der Gemeinde zugeordnet, in der der Betrieb liegt, in dem sie beschäftigt sind.

Zeichenerklärung

(nach DIN 55 301)

- nichts vorhanden (genau null)
- . Zahlenwert unbekannt oder geheimzuhalten

Meldeweg der Daten im Meldeverfahren zur Sozialversicherung und zur Bundesanstalt für Arbeit

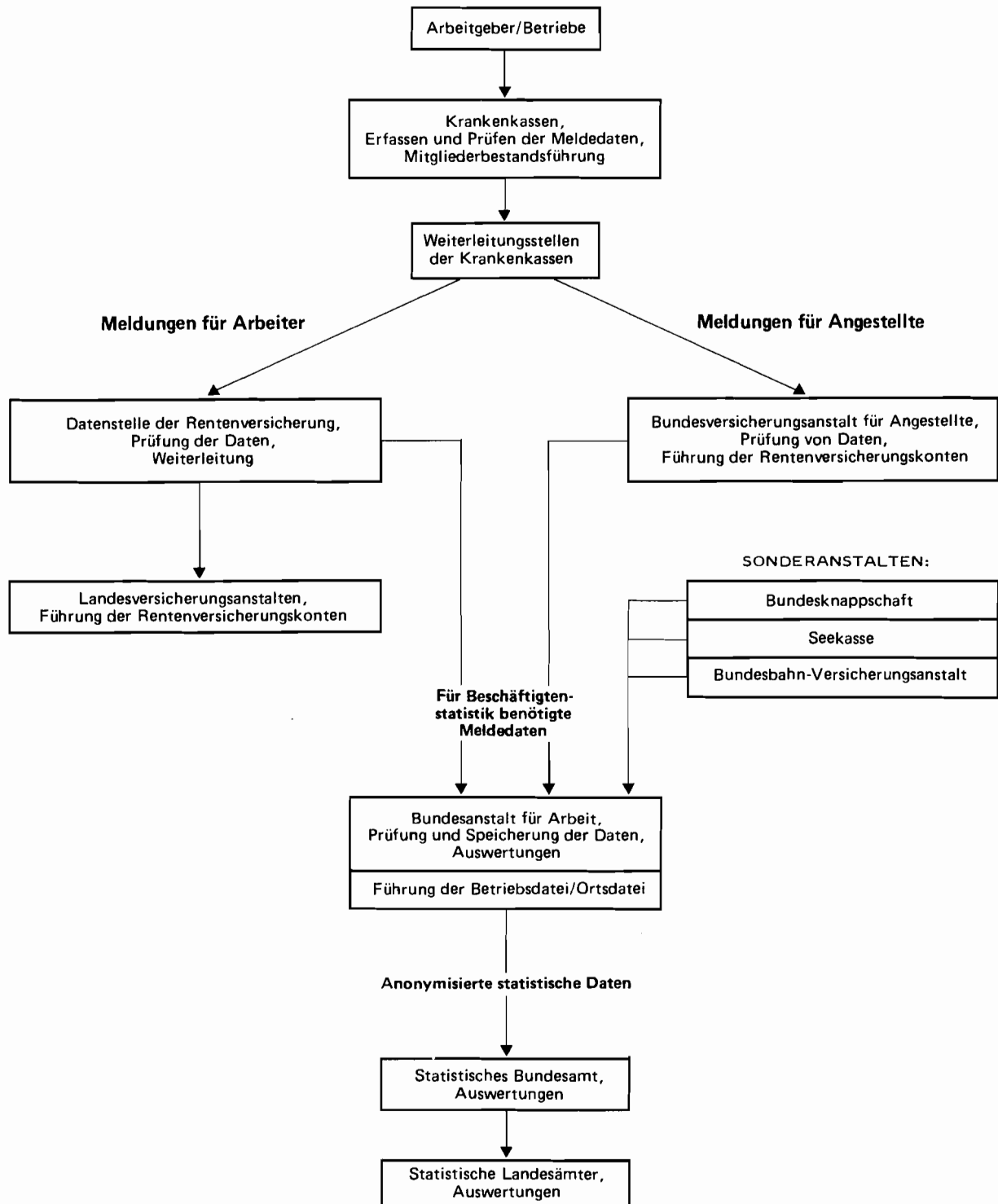

Wirtschaftssystematischer Teil

**Sozialversicherungspflichtig beschäftigte Arbeitnehmer, darunter Ausländer in den
Wirtschaftsabteilungen und -gruppen sowie Arbeiter und Angestellte am 31. 12. 1992**

WIRTSCHAFTSABTEILUNG ----- WIRTSCHAFTSUNTERABTEILUNG	BESCHAFTIGTE					DARUNTER AUSLAENDER				
	INSGESAMT	DAVON			ZUSAMMEN	DAVON				
		DARUNTER ARBEITER	WEIBLICH	ANGEST.		DARUNTER ARBEITER	WEIBLICH	ANGEST.	DARUNTER WEIBLICH	
LAND NÖRDRHEIN-WESTFALEN										
LAND- UND FORSTWIRTSCHAFT, TIERHALTUNG UND FISCHEREI	43016	36408	8931	6608	3813	4579	4454	542	125	61
ENERGIEWIRTSCHAFT UND WASSERVER- SORGUNG, BERGBAU	204059	137154	2887	66905	14319	22969	21967	116	1002	135
CHEMISCHE INDUSTRIE U. MINERALÖL- VERARBEITUNG	201224	101602	12911	99622	31049	13025	10308	1758	2717	793
KUNSTSTOFF-, GUMMI- UND ASBESTVERARBEITUNG	108129	77365	19251	30764	11282	17024	16204	4127	820	274
GEWINNUNG UND VERARBEITUNG VON STEINEN UND ERDEN, FEINKERAMIK, GLAS	65164	46955	2673	18209	5880	8333	7888	474	445	130
EISEN- UND NE-METALLERZEUGUNG, GIESSEREI UND STAHLVERFORMUNG	301078	223899	14829	77179	23833	53002	51552	3925	1450	426
STAHL-, MASCHINEN- UND FAHRZEUGBAU, ADV	604413	391461	24171	212952	62978	65105	59774	5157	5331	1393
ELEKTROTECHNIK, (OHNE ADV), FEINMECHANIK, EBM-W., OPTIK	419255	277482	85388	141773	48621	48402	44992	16214	3410	1062
HOLZ-, PAPIER- UND DRUCKGEWERBE	227980	168605	27259	59375	24483	20746	19704	3627	1042	380
LEDER-, TEXTIL- UND BEKLEIDUNGSGEWERBE	117378	81967	46729	35411	18133	14573	13701	6381	872	367
NAHRUNGS- UND GENUSSMITTELGEWERBE	162668	95982	29585	67686	45200	18511	16889	7370	1622	1108
VERARBEITENDES GEWERBE (OHNE BAUGEWERBE)	2208289	1465318	262796	742971	271459	258721	241012	49033	17709	5933
BAUHAUFTGEWERBE	241940	193800	1303	48140	17044	30179	28960	156	1219	335
AUSBAU- UND BAUHILFSGEWERBE	123150	101106	4468	22044	13393	8446	8087	562	359	205
BAUGEWERBE	365090	294906	5771	70184	30437	38625	37047	718	1578	540
GROSSHANDEL	321672	110249	22102	211423	91616	23024	14936	3180	8088	3063
HANDELSVERMITTLUNG	65691	18895	4400	46796	22108	4621	2376	515	2245	840
EINZELHANDEL	520746	104309	36102	416437	310665	25065	10260	2972	14805	10495
HANDEL	908109	233453	62604	674656	424389	52710	27572	6667	25138	14398
EISENBAHNEN	30046	24695	758	5351	1881	4559	4423	124	136	28
DEUTSCHE BUNDESPOST	53812	42853	19763	10959	8828	2366	2232	679	134	91
VERKEHR (OHNE EISENBAHNEN UND DEUTSCHE BUNDESPOST)	208203	127266	10947	80937	40829	15417	11503	943	3914	1905
VERKEHR UND NACHRICHTENUEBERMITTLUNG	292061	194814	31468	97247	51540	22342	18158	1746	4184	2024
KREDIT- UND SONSTIGE FINANZIERUNGS- INSTITUTE	151761	5971	3942	145790	80120	2261	242	197	2019	1105
VERSICHERUNGSGEWERBE	76936	2329	1093	74607	34555	1280	128	86	1152	562
KREDITINSTITUTE UND VERSICHERUNGS- GEWERBE	228697	8300	5035	220397	114675	3541	370	283	3171	1667
GASTSTAETTEN- UND BEHERBERGUNGSGEWERBE	203447	114978	71533	88469	67254	36686	31304	13698	5382	3505
REINIGUNG UND KOERPERPFLEGE	104226	94618	75605	9608	6575	20590	20290	15721	300	190
WISSENSCHAFT, BILDUNG, KUNST UND PUBLIZISTIK	243008	55254	32539	187754	116245	13797	4551	2452	9246	4412
GESUNDHEITS- UND VETERINAERWESEN	399021	52734	38677	346287	285193	26394	7372	6153	19022	14954
RECHTS- UND WIRTSCHAFTSBERATUNG	257301	27303	6919	229998	128139	10779	3338	737	7441	3534
SONSTIGE DIENSTLEISTUNGEN	120479	76164	14292	44315	21476	10855	9102	1529	1753	813
DIENSTLEISTUNGEN, A.N.G.	1327482	421951	239565	906431	624882	119101	75957	40290	43144	27408
ORGANISATIONEN OHNE ERWERBSCHARAKTER UND PRIVATE HAUSHALTE	164835	34569	22454	130266	89320	8194	3736	2041	4458	2684
GEBIETSKOERPERSCHAFTEN	296584	98753	30379	197831	117537	12729	7502	3002	5227	2428
SOZIALVERSICHERUNG	53393	3272	2177	50121	31693	707	146	95	561	378
GEBIETSKOERPERSCHAFTEN UND SOZIAL- VERSICHERUNG	349977	102025	32556	247952	149230	13436	7648	3097	5788	2805
OHNE ANGABE	280	243	217	37	10	53	51	47	2	-
INSGESAMT	6091895	2928241	674284	3163654	1774074	544271	437972	104580	106299	57656

**Sozialversicherungspflichtig beschäftigte Arbeitnehmer, darunter Ausländer in den
Wirtschaftsabteilungen und -gruppen sowie Arbeiter und Angestellte am 31. 12. 1992**

WIRTSCHAFTSABTEILUNG WIRTSCHAFTSUNTERABTEILUNG	BESCHAEFTIGTE					DARUNTER AUSLAENDER				
	INSGESAMT	DAVON			ZUSAMMEN	DAVON				
		DARUNTER ARBEITER	WEIBLICH	ANGEST.		DARUNTER ARBEITER	WEIBLICH	ANGEST.	DARUNTER WEIBLICH	
REG.-BEZ. DUESSELDORF										
LAND- UND FORSTWIRTSCHAFT, TIERHALTUNG UND FISCHEREI	12344	10507	2500	1837	1059	1666	1623	220	43	20
ENERGIEWIRTSCHAFT UND WASSERVER- SORGUNG, BERGBAU	63578	39719	1149	23859	5653	6777	6353	55	424	67
CHEMISCHE INDUSTRIE U. MINERALOEL- VERARBEITUNG	67179	32385	3912	34794	11010	4716	3629	591	1087	307
KUNSTSTOFF-, GUMMI- UND ASBESTVERARBEITUNG	20209	13253	3765	6956	2577	3482	3284	1039	198	72
GEWINNUNG UND VERARBEITUNG VON STEINEN UND ERDEN, FEINKERAMIK, GLAS	19637	13530	542	6107	1924	2885	2757	116	128	39
EISEN- UND NE-METALLERZEUGUNG, GIESSEREI UND STAHLVERFORMUNG	110442	80996	4911	29446	8317	22089	21429	1555	660	183
STAHL-, MASCHINEN- UND FAHRZEUGBAU, ADV	173595	105869	6577	67726	19172	20482	18389	1941	2093	536
ELEKTROTECHNIK, (OHNE ADV), FEINMECHANIK, EBM-W., OPTIK	136405	86756	24433	49649	16717	18519	17166	5823	1353	425
HOLZ-, PAPIER- UND DRUCKGEWERBE	48281	34613	6644	13668	5706	5341	5025	1067	316	116
LEDER-, TEXTIL- UND BEKLEIDUNGSGEWERBE	36427	25019	12933	11408	5594	5359	5051	2162	308	119
NAHRUNGS- UND GENUSSMITTELGEWERBE	46125	25268	7015	20857	13776	5175	4558	1748	617	397
VERARBEITENDES GEWERBE (OHNE BAUGEWERBE)	658300	417689	70732	240611	84793	88048	81288	16042	6760	2194
BAUHAUPTGEWERBE	73088	56663	348	16425	5338	10775	10272	40	503	130
AUSBAU- UND BAUHILFSGEWERBE	38538	31729	1095	6809	4026	2860	2744	162	116	71
BAUGEWERBE	111626	88392	1443	23234	9364	13635	13016	202	619	201
GROSSHANDEL	134803	41359	8815	93444	41282	10992	6309	1335	4683	1663
HANDELSVERMITTLUNG	26574	6725	1590	19849	9283	2161	810	151	1351	467
EINZELHANDEL	168872	34122	11281	134750	97013	9534	4008	1090	5526	3860
HANDEL	330249	82206	21586	248043	147578	22687	11127	2576	11560	5990
EISENBAHNEN	11235	9356	272	1879	718	2003	1954	42	49	10
DEUTSCHE BUNDESPOST	18506	15007	7447	3499	2851	906	857	276	49	31
VERKEHR (OHNE EISENBAHNEN UND DEUTSCHE BUNDESPOST)	81475	45478	3510	35997	17621	6747	4744	384	2003	963
VERKEHR- UND NACHRICHTENUEBERMITTLUNG	111216	69841	11229	41375	21190	9656	7555	702	2101	1004
KREDIT- UND SONSTIGE FINANZIERUNGS- INSTITUTE	54804	2212	1202	52592	29186	1144	113	83	1031	525
VERSICHERUNGSGEWERBE	21517	546	247	20971	9803	382	27	16	355	168
KREDITINSTITUTE UND VERSICHERUNGS- GEWERBE	76321	2758	1449	73563	38989	1526	140	99	1386	693
GASTSTAETTEN- UND BEHERBERGUNGSGEWERBE	62797	35324	20833	27473	20579	13443	11443	4914	2000	1275
REINIGUNG UND KOERPERPFLEGE	35293	31883	24896	3410	2276	7789	7678	5847	111	65
WISSENSCHAFT, BILDUNG, KUNST UND PUBLIZISTIK	66847	15502	9074	51345	32637	4159	1376	697	2783	1427
GESUNDHEITS- UND VETERINAERWESEN	116069	14937	10840	101132	82960	9774	2844	2392	6930	5461
RECHTS- UND WIRTSCHAFTSBERATUNG	98544	11029	2681	87515	46917	5008	1607	357	3401	1535
SONSTIGE DIENSTLEISTUNGEN	44410	26974	4665	17436	8646	3957	3260	522	697	360
DIENSTLEISTUNGEN, A.N.G.	423950	135649	72989	288311	194015	44130	28208	14729	15922	10123
ORGANISATIONEN OHNE ERWERBSCHARAKTER UND PRIVATE HAUSHALTE	48299	10057	6582	38242	27325	2748	1334	734	1414	913
GEBIETSKOERPERSCHAFTEN	82667	27210	9406	55457	32941	4302	2642	1004	1660	772
SOZIALVERSICHERUNG	20731	1132	698	19599	12472	367	63	40	304	197
GEBIETSKOERPERSCHAFTEN UND SOZIAL- VERSICHERUNG	103398	28342	10104	75056	45413	4669	2705	1044	1964	969
OHNE ANGABE	125	93	90	32	7	28	26	25	2	-
INSGESAMT	1939416	885253	199953	1054163	575383	195570	153375	36428	42195	22174

**Sozialversicherungspflichtig beschäftigte Arbeitnehmer, darunter Ausländer in den
Wirtschaftsabteilungen und -gruppen sowie Arbeiter und Angestellte am 31. 12. 1992**

WIRTSCHAFTSABTEILUNG ----- WIRTSCHAFTSUNTERABTEILUNG	BESCHAEFTIGTE					DARUNTER AUSLAENDER				
	INSGESAMT	DAVON				ZUSAMMEN	DAVON			
		DARUNTER ARBEITER	WEIBLICH	ANGEST.	DARUNTER WEIBLICH		DARUNTER ARBEITER	WEIBLICH	ANGEST.	DARUNTER WEIBLICH
DUESSELDORF, STADT										
LAND- UND FORSTWIRTSCHAFT, TIERHALTUNG UND FISCHEREI	685	499	130	186	104	94	90	4	4	3
ENERGIEWIRTSCHAFT UND WASSERVER- SORGUNG, BERGBAU	4370	2561	72	1809	479	96	75	5	21	7
CHEMISCHE INDUSTRIE U. MINERALOEL- VERARBEITUNG	15904	5947	1129	9957	3562	1332	1029	317	303	112
KUNSTSTOFF-, GUMMI- UND ASBESTVERARBEITUNG	1396	914	206	482	150	294	274	57	20	4
GEWINNUNG UND VERARBEITUNG VON STEINEN UND ERDEN, FEINKERAMIK, GLAS	2727	1773	47	954	312	421	398	18	23	9
EISEN- UND NE-METALLERZEUGUNG, GIESSEREI UND STAHLVERFORMUNG	8323	5163	108	3160	1026	1763	1703	29	60	19
STAHL-, MASCHINEN- UND FAHRZEUGBAU, ADV	29233	16474	686	12759	3101	4131	3652	231	479	123
ELEKTROTECHNIK, (OHNE ADV), FEINMECHANIK, EBM-W., OPTIK	8478	3733	742	4745	1505	686	530	146	156	51
HOLZ-, PAPIER- UND DRUCKGEWERBE	6384	4152	733	2232	858	853	767	106	86	34
LEDER-, TEXTIL- UND BEKLEIDUNGSGEWERBE	1541	1048	507	493	356	212	199	97	13	9
NAHRUNGS- UND GENUSSMITTELGEWERBE	5363	3013	876	2350	1442	829	743	261	86	53
VERARBEITENDES GEWERBE (OHNE BAUGEWERBE)	79349	42217	5034	37132	12312	10521	9295	1262	1226	414
BAUHAUPTGEWERBE	12455	9052	50	3403	927	2627	2504	14	123	26
AUSBAU- UND BAUHILFSGEWERBE	4209	3515	90	774	441	363	344	2	19	10
BAUGEWERBE	16744	12567	140	4177	1368	2990	2848	16	142	36
GROSSHANDEL	35242	7781	1620	27461	11451	3551	1581	395	1970	633
HANDELSVERMITTLUNG	6442	932	152	5510	2546	733	125	20	608	209
EINZELHANDEL	28996	5457	1750	23539	15099	2457	1002	282	1455	936
HANDEL	70680	14170	3522	56510	29096	6741	2708	697	4033	1778
EISENBAHNEN	1133	928	19	205	66	294	283	5	11	2
DEUTSCHE BUNDESPOST	6227	4890	2250	1337	983	556	537	180	19	10
VERKEHR (OHNE EISENBAHNEN UND DEUTSCHE BUNDESPOST)	20245	9611	895	10634	5695	2481	1503	179	978	528
VERKEHR- UND NACHRICHTENUEBERMITTLUNG	27605	15429	3164	12176	6744	3331	2323	364	1008	540
KREDIT- UND SONSTIGE FINANZIERUNGS- INSTITUTE	18912	862	327	18050	9390	594	63	45	531	259
VERSICHERUNGSGEWERBE	12143	243	115	11900	5523	210	17	9	193	94
KREDITINSTITUTE UND VERSICHERUNGS- GEWERBE	31055	1105	442	29950	14913	804	80	54	724	353
GASTSTAETTEN- UND BEHERBERGUNGSGEWERBE	13668	9098	4245	4570	2996	4833	4216	1650	617	340
REINIGUNG UND KOERPERPFLEGE	7299	6475	4929	824	520	2433	2395	1879	38	23
WISSENSCHAFT, BILDUNG, KUNST UND PUBLIZISTIK	15349	2105	858	13244	7850	1099	286	142	813	428
GESUNDHEITS- UND VETERINAERWESEN	18283	2482	1601	15901	12809	2477	1044	851	1433	1167
RECHTS- UND WIRTSCHAFTSBERATUNG	30927	2184	650	28743	14866	1838	324	110	1514	671
SONSTIGE DIENSTLEISTUNGEN	11015	4979	761	6036	3198	1078	766	128	312	169
DIENSTLEISTUNGEN, A.N.G.	96541	27323	13044	69218	42239	13758	9031	4760	4727	2798
ORGANISATIONEN OHNE ERWERBSCHARAKTER UND PRIVATE HAUSHALTE	11508	1449	880	10059	6353	671	294	189	377	202
GEBIETSKOERPERSCHAFTEN	19037	4487	1860	14550	8638	1024	609	353	415	227
SOZIALVERSICHERUNG	6544	369	173	6175	3755	139	28	16	111	66
GEBIETSKOERPERSCHAFTEN UND SOZIAL- VERSICHERUNG	25581	4856	2033	20725	12393	1163	637	369	526	293
OHNE ANGABE	1	-	-	1	1	-	-	-	-	-
INSGESAMT	364118	122176	28461	241943	126002	40169	27381	7720	12788	6424

**Sozialversicherungspflichtig beschäftigte Arbeitnehmer, darunter Ausländer in den
Wirtschaftsabteilungen und -gruppen sowie Arbeiter und Angestellte am 31. 12. 1992**

WIRTSCHAFTSABTEILUNG WIRTSCHAFTSUNTERABTEILUNG	BESCHAEFTIGTE					DARUNTER AUSLAENDER				
	INSGESAMT	DAVON			ZUSAMMEN	DAVON				
		DARUNTER ARBEITER	WEIBLICH	ANGEST.		DARUNTER ARBEITER	WEIBLICH	ANGEST.	DARUNTER WEIBLICH	
DUISBURG, STADT										
LAND- UND FORSTWIRTSCHAFT, TIERHALTUNG UND FISCHEREI	639	519	122	120	79	89	87	21	2	2
ENERGIEWIRTSCHAFT UND WASSERVER- SORGUNG, BERGBAU	9331	6091	145	3240	765	1305	1252	14	53	5
CHEMISCHE INDUSTRIE U. MINERALOEL- VERARBEITUNG	4020	2368	101	1652	455	207	164	5	43	14
KUNSTSTOFF-, GUMMI- UND ASBESTVERARBEITUNG	652	373	64	279	120	88	80	17	8	5
GEWINNUNG UND VERARBEITUNG VON STEINEN UND ERDEN, FEINKERAMIK, GLAS	1143	653	30	490	148	150	141	1	9	2
EISEN- UND NE-METALLERZEUGUNG, GIESSEREI UND STAHLVERFORMUNG	39271	28457	711	10814	2325	6896	6693	81	203	49
STAHL-, MASCHINEN- UND FAHRZEUGBAU, ADV	11010	5992	143	5018	1400	1141	986	18	155	47
ELEKTROTECHNIK, (OHNE ADV), FEINMECHANIK, EBM-W., OPTIK	4757	2895	602	1862	640	340	292	64	48	13
HOLZ-, PAPIER- UND DRUCKGEWERBE	3888	2947	553	941	369	288	270	81	18	3
LEDER-, TEXTIL- UND BEKLEIDUNGSGEWERBE	404	302	150	102	45	53	50	27	3	1
NAHRUNGS- UND GENUSSMITTELGEWERBE	3684	1826	390	1858	1316	325	272	48	53	43
VERARBEITENDES GEWERBE (OHNE BAUGEWERBE)	68829	45813	2744	23016	6818	9488	8948	342	540	177
BAUHAUPTGEWERBE	6695	5251	35	1444	475	1140	1086	6	54	20
AUSBAU- UND BAUHILFSGEWERBE	4143	3388	204	755	437	371	357	54	14	6
BAUGEWERBE	10838	8639	239	2199	912	1511	1443	60	68	26
GROSSHANDEL	9802	3637	679	6165	2714	661	481	96	180	64
HANDELSVERMITTLUNG	1568	534	62	1034	602	126	77	3	49	29
EINZELHANDEL	14605	3208	839	11397	8726	875	381	82	494	380
HANDEL	25975	7379	1580	18596	12042	1662	939	181	723	473
EISENBAHNEN	4556	3913	62	643	131	1038	1023	8	15	1
DEUTSCHE BUNDESPOST	1872	1556	753	316	285	69	66	16	3	3
VERKEHR (OHNE EISENBAHNEN UND DEUTSCHE BUNDESPOST)	10226	5763	370	4463	1826	713	548	25	165	60
VERKEHR- UND NACHRICHTENUEBERMITTLUNG	16654	11232	1185	5422	2242	1820	1637	49	183	64
KREDIT- UND SONSTIGE FINANZIERUNGS- INSTITUTE	3512	179	114	3333	2057	48	4	1	44	29
VERSICHERUNGSGEWERBE	781	24	8	757	358	18	1	-	17	7
KREDITINSTITUTE UND VERSICHERUNGS- GEWERBE	4293	203	122	4090	2415	66	5	1	61	36
GASTSTAETTEN- UND BEHERBERGUNGSGEWERBE	4310	2453	1685	1857	1600	747	612	287	135	99
REINIGUNG UND KOERPERPFLEGE	3949	3459	2673	490	293	661	651	464	10	5
WISSENSCHAFT, BILDUNG, KUNST UND PUBLIZISTIK	5117	1112	586	4005	2186	405	94	27	311	131
GESUNDHEITS- UND VETERINAERWESEN	12131	1418	1048	10713	8938	1086	200	167	886	754
RECHTS- UND WIRTSCHAFTSBERATUNG	5228	721	158	4507	2640	240	80	14	160	104
SONSTIGE DIENSTLEISTUNGEN	5899	4268	595	1631	722	645	609	72	36	17
DIENSTLEISTUNGEN, A.N.G.	36634	13431	6745	23203	16379	3784	2246	1031	1538	1110
ORGANISATIONEN OHNE ERWERBSCHARAKTER UND PRIVATE HAUSHALTE	4563	1138	829	3425	2458	226	128	82	98	61
GEBIETSKOERPERSCHAFTEN	6607	1909	901	4698	2894	306	182	72	124	59
SOZIALVERSICHERUNG	1369	72	57	1297	854	22	5	4	17	15
GEBIETSKOEPERSCHAFTEN UND SOZIAL- VERSICHERUNG	7976	1981	958	5995	3748	328	187	76	141	74
OHNE ANGABE	46	17	16	29	4	16	14	13	2	-
INSGESAMT	185778	96443	14685	89335	47862	20295	16886	1870	3409	2028

**Sozialversicherungspflichtig beschäftigte Arbeitnehmer, darunter Ausländer in den
Wirtschaftsabteilungen und -gruppen sowie Arbeiter und Angestellte am 31. 12. 1992**

WIRTSCHAFTSABTEILUNG ----- WIRTSCHAFTSUNTERABTEILUNG	BESCHAEFTIGTE					DARUNTER AUSLAENDER				
	INSGESAMT	DAVON			ZUSAMMEN	DAVON				
		ARBEITER	DARUNTER WEIBLICH	ANGEST.		ARBEITER	DARUNTER WEIBLICH	ANGEST.	DARUNTER WEIBLICH	
ESSEN, STADT										
LAND- UND FORSTWIRTSCHAFT, TIERHALTUNG UND FISCHEREI	1151	1009	160	142	88	115	115	4	-	-
ENERGIEWIRTSCHAFT UND WASSERVER- SORGUNG, BERGBAU	12180	3514	378	8666	2412	408	270	20	138	32
CHEMISCHE INDUSTRIE U. MINERALOEL- VERARBEITUNG	2330	907	81	1423	550	69	41	5	28	8
KUNSTSTOFF-, GUMMI- UND ASBESTVERARBEITUNG	2821	2151	294	670	215	432	411	60	21	6
GEWINNUNG UND VERARBEITUNG VON STEINEN UND ERDEN, FEINKERAMIK, GLAS	2772	2066	90	706	214	552	538	23	14	7
EISEN- UND NE-METALLERZEUGUNG, GIESSEREI UND STAHLVERFORMUNG	3239	2238	49	1001	314	389	358	11	31	2
STAHL-, MASCHINEN- UND FAHRZEUGBAU, ADV	11177	6707	143	4470	1223	909	814	24	95	22
ELEKTROTECHNIK, (OHNE ADV), FEINMECHANIK, EBM-W., OPTIK	15921	9242	1321	6679	1700	952	830	163	122	37
HOLZ-, PAPIER- UND DRUCKGEWERBE	5872	4087	650	1785	677	387	356	85	31	9
LEDER-, TEXTIL- UND BEKLEIDUNGSGEWERBE	1345	915	609	430	253	139	128	77	11	4
NAHRUNGS- UND GENUSSMITTELGEWERBE	3744	1733	335	2011	1252	256	197	65	59	28
VERARBEITENDES GEWERBE (OHNE BAUGEWERBE)	49221	30046	3572	19175	6398	4085	3673	513	412	123
BAUHAUPTGEWERBE	12448	8559	62	3889	1010	1538	1444	2	94	21
AUSBAU- UND BAUHILFSGEWERBE	6683	5474	77	1209	628	428	419	4	9	3
BAUGEWERBE	19131	14033	139	5098	1638	1966	1863	6	103	24
GROSSHANDEL	15685	5017	1196	10668	4967	925	671	179	254	115
HANDELSVERMITTLUNG	1335	429	79	906	520	75	58	5	17	7
EINZELHANDEL	24746	4736	1652	20010	13733	856	358	96	498	335
HANDEL	41766	10182	2927	31584	19220	1856	1087	280	769	457
EISENBAHNEN	1038	623	43	415	268	90	84	8	6	1
DEUTSCHE BUNDESPOST	2241	1694	744	547	446	35	27	5	8	4
VERKEHR (OHNE EISENBAHNEN UND DEUTSCHE BUNDESPOST)	9804	5707	352	4097	1538	475	388	27	87	36
VERKEHR- UND NACHRICHTENUEBERMITTLUNG	13083	8024	1139	5059	2252	600	499	40	101	41
KREDIT- UND SONSTIGE FINANZIERUNGS- INSTITUTE	6483	108	43	6375	3556	60	2	1	58	30
VERSICHERUNGSGEWERBE	2713	109	51	2604	1154	30	4	3	26	13
KREDITINSTITUTE UND VERSICHERUNGS- GEWERBE	9196	217	94	8979	4710	90	6	4	84	43
GASTSTAETTEN- UND BEHERBERGUNGSGEWERBE	9082	4527	2808	4555	3376	1627	1342	668	285	196
REINIGUNG UND KOERPERPFLEGE	4185	3804	2899	381	249	861	852	545	9	4
WISSENSCHAFT, BILDUNG, KUNST UND PUBLIZISTIK	13616	4018	2215	9598	5231	732	292	101	440	190
GESUNDHEITS- UND VETERINAERWESEN	15913	2244	1584	13669	10915	1200	400	353	800	587
RECHTS- UND WIRTSCHAFTSBERATUNG	16627	2153	404	14474	6694	529	175	59	354	135
SONSTIGE DIENSTLEISTUNGEN	7489	4630	706	2859	1378	468	411	65	57	35
DIENSTLEISTUNGEN, A.N.G.	66912	21376	10616	45536	27843	5417	3472	1791	1945	1147
ORGANISATIONEN OHNE ERWERBSCHARAKTER UND PRIVATE HAUSHALTE	8379	1859	1082	6520	4813	500	210	102	290	208
GEBIETSKOERPERSCHAFTEN	7504	2173	618	5331	3016	292	208	66	84	47
SOZIALVERSICHERUNG	2230	92	66	2138	1331	23	4	2	19	11
GEBIETSKOERPERSCHAFTEN UND SOZIAL- VERSICHERUNG	9734	2265	684	7469	4347	315	212	68	103	58
OHNE ANGABE	4	4	4	-	-	1	1	1	-	-
INSGESAMT	230757	92529	20795	138228	73721	15353	11408	2829	3945	2133

**Sozialversicherungspflichtig beschäftigte Arbeitnehmer, darunter Ausländer in den
Wirtschaftsabteilungen und -gruppen sowie Arbeiter und Angestellte am 31. 12. 1992**

WIRTSCHAFTSABTEILUNG ----- WIRTSCHAFTSUNTERABTEILUNG	BESCHAEFTIGTE					DARUNTER AUSLAENDER				
	INSGESAMT	DAVON			ZUSAMMEN	DAVON				
		ARBEITER	DARUNTER WEIBLICH	ANGEST.		ARBEITER	DARUNTER WEIBLICH	ANGEST. WEIBLICH		
KREFELD, STADT										
LAND- UND FORSTWIRTSCHAFT, TIERHALTUNG UND FISCHEREI	592	505	132	87	54	54	53	5	1	1
ENERGIWIRTSCHAFT UND WASSERVER- SORGUNG, BERGBAU	1600	931	42	869	246	63	46	-	17	6
CHEMISCHE INDUSTRIE U. MINERALOEL- VERARBEITUNG	11369	6813	615	4556	974	559	419	28	140	28
KUNSTSTOFF-, GUMMI- UND ASBESTVERARBEITUNG	294	202	86	92	36	58	55	35	3	1
GEWINNUNG UND VERARBEITUNG VON STEINEN UND ERDEN, FEINKERAMIK, GLAS	352	283	16	69	24	67	66	-	1	-
EISEN- UND NE-METALLERZEUGUNG, GIESSEREI UND STAHLVERFORMUNG	7848	5576	198	2272	724	1429	1375	64	54	17
STAHL-, MASCHINEN- UND FAHRZEUGBAU, ADV	9678	5789	176	3889	1092	823	703	19	120	24
ELEKTROTECHNIK, (OHNE ADV), FEINMECHANIK, EBM-W., OPTIK	3427	2112	870	1315	473	384	335	131	49	12
HOLZ-, PAPIER- UND DRUCKGEWERBE	2677	1731	371	946	404	293	273	58	20	9
LEDER-, TEXTIL- UND BEKLEIDUNGSGEWERBE	4389	2759	1430	1630	801	662	617	272	45	22
NAHRUNGS- UND GENUSSMITTELGEWERBE	2301	1246	344	1055	598	143	110	49	33	20
VERARBEITENDES GEWERBE (OHNE BAUGEWERBE)	42335	26511	4106	15824	5131	4418	3953	656	465	133
BAUHAUPTGEWERBE	3207	2541	14	666	223	383	364	3	19	4
AUSBAU- UND BAUHILFSGEWERBE	1274	1055	48	219	118	84	76	4	8	5
BAUGEWERBE	4481	3596	62	885	341	467	440	7	27	9
GROSSHANDEL	4093	1436	243	2657	1237	276	187	20	89	39
HANDELSVERMITTLUNG	2275	634	143	1641	693	172	61	11	111	30
EINZELHANDEL	8557	1829	635	6728	4867	446	186	53	260	175
HANDEL	14925	3899	1021	11026	6797	894	434	84	460	244
EISENBAHNEN	1258	1202	46	56	26	136	135	9	1	-
DEUTSCHE BUNDESPOST	898	740	329	158	117	19	16	6	3	2
VERKEHR (OHNE EISENBAHNEN UND DEUTSCHE BUNDESPOST)	2381	1549	113	832	432	238	208	13	30	13
VERKEHR- UND NACHRICHTENUEBERMITTLUNG	4537	3491	488	1046	575	393	359	28	34	15
KREDIT- UND SONSTIGE FINANZIERUNGS- INSTITUTE	2271	71	33	2200	1303	41	3	3	38	24
VERSICHERUNGSGEWERBE	625	9	7	616	219	11	-	-	11	3
KREDITINSTITUTE UND VERSICHERUNGS- GEWERBE	2896	80	40	2816	1522	52	3	3	49	27
GASTSTAETTEN- UND BEHERBERGUNGSGEWERBE	2694	1797	1083	897	723	521	483	201	38	25
REINIGUNG UND KOERPERPFLEGE	2082	1922	1607	160	116	675	669	600	6	5
WISSENSCHAFT, BILDUNG, KUNST UND PUBLIZISTIK	3223	960	466	2263	1531	268	77	31	191	94
GESUNDHEITS- UND VETERINAERWESEN	4752	778	528	3974	3152	363	112	100	251	191
RECHTS- UND WIRTSCHAFTSBERATUNG	3492	303	98	3189	2077	114	23	5	91	52
SONSTIGE DIENSTLEISTUNGEN	1733	1169	208	564	314	138	120	24	18	12
DIENSTLEISTUNGEN, A.N.G.	17976	6929	3990	11047	7913	2079	1484	961	595	379
ORGANISATIONEN OHNE ERWERBSCHARAKTER UND PRIVATE HAUSHALTE	2993	523	315	2470	2073	232	96	34	136	101
GEBIETSKOERPERSCHAFTEN	3163	798	157	2365	1347	105	57	14	48	21
SOZIALVERSICHERUNG	747	41	26	706	449	14	4	2	10	5
GEBIETSKOERPERSCHAFTEN UND SOZIAL- VERSICHERUNG	3910	839	193	3071	1796	119	61	16	58	26
OHNE ANGABE	-	-	-	-	-	-	-	-	-	-
INSGESAMT	96445	47304	10389	49141	26448	8771	6929	1794	1842	941

**Sozialversicherungspflichtig beschäftigte Arbeitnehmer, darunter Ausländer in den
Wirtschaftsabteilungen und -gruppen sowie Arbeiter und Angestellte am 31. 12. 1992**

WIRTSCHAFTSABTEILUNG ----- WIRTSCHAFTSUNTERABTEILUNG	BESCHAEFTIGTE					DARUNTER AUSLAENDER				
	INSGESAMT	DAVON			ZUSAMMEN	DAVON				
		ARBEITER	DARUNTER WEIBLICH	ANGEST.		ARBEITER	DARUNTER WEIBLICH	ANGEST.	DARUNTER WEIBLICH	
MOENCHENGLADBACH, STADT										
LAND- UND FORSTWIRTSCHAFT, TIERHALTUNG UND FISCHEREI	457	404	85	53	26	67	67	1	-	-
ENERGIEWIRTSCHAFT UND WASSERVER- SORGUNG, BERGBAU	1619	1028	65	591	151	31	28	1	3	-
CHEMISCHE INDUSTRIE U. MINERALOEL- VERARBEITUNG	489	188	28	301	126	26	16	2	10	3
KUNSTSTOFF-, GUMMI-UND ASBESTVERARBEITUNG	681	444	96	237	98	77	68	8	9	5
GEWINNUNG UND VERARBEITUNG VON STEINEN UND ERDEN, FEINKERAMIK, GLAS	421	305	13	116	48	64	59	2	5	2
EISEN- UND NE-METALLERZEUGUNG, GIESSEREI UND STAHLVERFORMUNG	1071	821	94	250	88	148	138	2	10	6
STAHL-, MASCHINEN- UND FAHRZEUGBAU, ADV	12276	7119	270	5157	1283	1084	942	56	142	32
ELEKTROTECHNIK, (OHNE ADV), FEINMECHANIK, EBM-W., OPTIK	7615	5108	962	2507	693	1098	1017	187	81	17
HOLZ-, PAPIER- UND DRUCKGEWERBE	4045	2899	399	1146	413	409	379	44	30	9
LEDER-, TEXTIL- UND BEKLEIDUNGSGEWERBE	6157	4454	2194	1703	740	1113	1063	403	50	16
NAHRUNGS- UND GENUSSMITTELGEWERBE	2365	1404	481	961	658	235	215	108	20	17
VERARBEITENDES GEWERBE (OHNE BAUGEWERBE)	35120	22742	4537	12378	4147	4254	3897	812	357	107
BAUHAUPTGEWERBE	2892	2486	9	406	198	271	257	-	14	6
AUSBAU- UND BAUHILFSGEWERBE	2231	1819	71	412	236	131	125	7	6	3
BAUGEWERBE	5123	4305	80	818	434	402	382	7	20	9
GROSSHANDEL	6150	1835	379	4315	2016	478	283	44	195	86
HANDELSVERMITTLUNG	871	236	97	635	338	62	31	13	31	18
EINZELHANDEL	9124	1943	624	7181	5292	467	170	43	297	198
HANDEL	16145	4014	1100	12131	7646	1007	484	100	523	302
EISENBAHNEN	448	345	6	103	20	28	24	-	4	-
DEUTSCHE BUNDESPOST	1059	802	377	257	223	15	13	2	2	2
VERKEHR (OHNE EISENBAHNEN UND DEUTSCHE BUNDESPOST)	3277	1683	371	1594	975	222	163	27	59	36
VERKEHR- UND NACHRICHTENUEBERMITTLUNG	4784	2830	754	1954	1218	265	200	29	65	38
KREDIT- UND SONSTIGE FINANZIERUNGS- INSTITUTE	2482	46	36	2436	1354	41	-	-	41	23
VERSICHERUNGSGEWERBE	396	12	9	384	156	20	1	-	19	15
KREDITINSTITUTE UND VERSICHERUNGS- GEWERBE	2878	58	45	2820	1510	61	1	-	60	38
GASTSTAETTEN- UND BEHERBERGUNGSGEWERBE	3284	1875	1157	1409	1131	610	524	189	86	55
REINIGUNG UND KOERPERPFLEGE	2265	2078	1733	187	123	507	497	439	10	6
WISSENSCHAFT, BILDUNG, KUNST UND PUBLIZISTIK	2564	823	592	1741	1244	156	65	39	91	54
GESUNDHEITS- UND VETERINAERWESEN	6551	822	628	5729	4635	371	61	55	310	238
RECHTS- UND WIRTSCHAFTSBERATUNG	3136	369	68	2767	1769	155	50	14	105	59
SONSTIGE DIENSTLEISTUNGEN	1743	1289	286	454	248	164	140	18	24	12
DIENSTLEISTUNGEN, A.N.G.	19543	7256	4464	12287	9150	1963	1337	754	626	424
ORGANISATIONEN OHNE ERWERBSCHARAKTER UND PRIVATE HAUSHALTE	1688	362	259	1326	913	66	28	19	38	20
GEBIETSKOERPERSCHAFTEN	4914	2103	507	2811	1409	654	355	89	299	103
SOZIALVERSICHERUNG	819	36	18	783	483	6	-	-	6	1
GEBIETSKOERPERSCHAFTEN UND SOZIAL- VERSICHERUNG	5733	2139	525	3594	1892	660	355	89	305	104
OHNE ANGABE	14	14	14	-	-	-	-	-	-	-
INSGESAMT	93104	45152	11928	47952	27087	8776	6779	1812	1997	1042

**Sozialversicherungspflichtig beschäftigte Arbeitnehmer, darunter Ausländer in den
Wirtschaftsabteilungen und -gruppen sowie Arbeiter und Angestellte am 31. 12. 1992**

WIRTSCHAFTSABTEILUNG WIRTSCHAFTSUNTERABTEILUNG	BESCHAEFTIGTE					DARUNTER AUSLAENDER				
	INSGESAMT	DARUNTER				ZUSAMMEN	DARUNTER			
		ARBEITER	WEIBLICH	ANGEST.	WEIBLICH		ARBEITER	WEIBLICH	ANGEST.	WEIBLICH
MUELHEIM A. D. RUHR, STADT										
LAND- UND FORSTWIRTSCHAFT, TIERHALTUNG UND FISCHEREI	417	370	67	47	32	79	78	6	1	1
ENERGIEWIRTSCHAFT UND WASSERVER- SORGUNG, BERGBAU	3745	2647	50	1098	195	874	814	1	60	2
CHEMISCHE INDUSTRIE U. MINERALOEL- VERARBEITUNG	71	14	1	57	22	2	1	-	1	1
KUNSTSTOFF-, GUMMI-UND ASBESTVERARBEITUNG	330	223	28	107	40	70	67	4	3	1
GEWINNUNG UND VERARBEITUNG VON STEINEN UND ERDEN, FEINKERAMIK, GLAS	301	189	12	112	44	24	20	1	4	4
EISEN- UND NE-METALLERZEUGUNG, GIESSEREI UND STAHLVERFORMUNG	6438	4804	84	1634	391	854	826	7	28	9
STAHL-, MASCHINEN- UND FAHRZEUGBAU, ADV	7690	4585	142	3105	876	606	524	16	82	20
ELEKTROTECHNIK, (OHNE ADV), FEINMECHANIK, EBM-W., OPTIK	3003	2123	1237	880	275	295	283	200	12	3
HOLZ-, PAPIER- UND DRUCKGEWERBE	736	569	93	167	93	86	82	11	4	2
LEDER-, TEXTIL- UND BEKLEIDUNGSGEWERBE	853	554	254	299	188	162	154	47	8	5
NAHRUNGS- UND GENUSSMITTELGEWERBE	3138	1999	1021	1139	815	542	513	359	29	28
VERARBEITENDES GEWERBE (OHNE BAUGEWERBE)	22560	15050	2872	7500	2744	2641	2470	645	171	73
BAUHAUPTGEWERBE	2027	1657	8	370	146	264	258	-	6	1
AUSBAU- UND BAUHILFSGEWERBE	1509	1245	23	264	142	104	102	2	2	1
BAUGEWERBE	3536	2902	31	634	288	368	360	2	8	2
GROSSHANDEL	5067	1754	323	3313	1425	379	271	23	108	48
HANDELSVERMITTLUNG	689	97	8	592	273	30	11	1	19	4
EINZELHANDEL	8701	1855	594	6846	4591	311	141	40	170	125
HANDEL	14457	3706	925	10751	6289	720	423	64	297	177
EISENBAHNEN	22	16	-	6	-	-	-	-	-	-
DEUTSCHE BUNDESPOST	272	252	182	20	20	2	2	1	-	-
VERKEHR (OHNE EISENBAHNEN UND DEUTSCHE BUNDESPOST)	2014	1357	78	657	305	128	107	3	21	11
VERKEHR- UND NACHRICHTENUEBERMITTLUNG	2308	1625	260	683	325	130	109	4	21	11
KREDIT- UND SONSTIGE FINANZIERUNGS- INSTITUTE	1046	61	46	985	575	12	1	1	11	8
VERSICHERUNGSGEWERBE	574	8	3	566	297	13	-	-	13	4
KREDITINSTITUTE UND VERSICHERUNGS- GEWERBE	1620	69	49	1551	872	25	1	1	24	12
GASTSTAETTEN- UND BEHERBERGUNGSGEWERBE	2312	1304	793	1008	750	432	371	182	61	35
REINIGUNG UND KOERPERPFLEGE	725	672	492	53	42	80	79	59	1	1
WISSENSCHAFT, BILDUNG, KUNST UND PUBLIZISTIK	2109	623	385	1486	919	139	48	23	91	47
GESUNDEHEITS- UND VETERINAERWESEN	3243	401	298	2842	2385	291	105	90	186	149
RECHTS- UND WIRTSCHAFTSBERATUNG	3166	247	93	2919	1553	81	12	4	69	21
SONSTIGE DIENSTLEISTUNGEN	551	341	47	210	114	42	31	4	11	6
DIENSTLEISTUNGEN, A.N.G.	12106	3588	2108	8518	5763	1065	646	362	419	259
ORGANISATIONEN OHNE ERWERBSCHARAKTER UND PRIVATE HAUSHALTE	1061	264	207	797	569	37	24	13	13	11
GEBIETSKOERPERSCHAFTEN	2566	1191	475	1375	796	124	96	47	28	19
SOZIALVERSICHERUNG	340	15	12	325	212	1	-	-	1	1
GEBIETSKOERPERSCHAFTEN UND SOZIAL- VERSICHERUNG	2906	1206	487	1700	1008	125	96	47	29	20
OHNE ANGABE	22	22	21	-	-	5	5	5	-	-
INSGESAMT	64738	31459	7077	33279	18085	6069	5026	1150	1043	568

**Sozialversicherungspflichtig beschäftigte Arbeitnehmer, darunter Ausländer in den
Wirtschaftsabteilungen und -gruppen sowie Arbeiter und Angestellte am 31. 12. 1992**

WIRTSCHAFTSABTEILUNG ----- WIRTSCHAFTSUNTERABTEILUNG	BESCHAEFTIGTE					DARUNTER AUSLAENDER				
	INSGESAMT	DAVON				ZUSAMMEN	DAVON			
		ARBEITER	WEIBLICH	ANGEST.	WEIBLICH		ARBEITER	WEIBLICH	ANGEST.	WEIBLICH
OBERHAUSEN, STADT										
LAND- UND FORSTWIRTSCHAFT, TIERHALTUNG UND FISCHEREI	300	264	68	36	15	25	24	-	1	1
ENERGIEWIRTSCHAFT UND WASSERVER- SORGUNG, BERGBAU	2472	1866	9	606	111	416	404	-	12	-
CHEMISCHE INDUSTRIE U. MINERALOEL- VERARBEITUNG	2964	1841	46	1123	260	142	129	1	13	5
KUNSTSTOFF-, GUMMI- UND ASBESTVERARBEITUNG	799	514	157	285	135	73	69	23	4	2
GEWINNUNG UND VERARBEITUNG VON STEINEN UND ERDEN, FEINKERAMIK, GLAS	477	377	5	100	34	54	52	-	2	-
EISEN- UND NE-METALLERZEUGUNG, GIESSEREI UND STAHLVERFORMUNG	1382	911	55	471	141	124	117	5	7	2
STAHL-, MASCHINEN- UND FAHRZEUGBAU, ADV	10331	5564	196	4767	1126	802	697	19	105	21
ELEKTROTECHNIK, (OHNE ADV), FEINMECHANIK, EBM-W., OPTIK	853	552	90	301	123	42	36	2	6	2
HOLZ-, PAPIER- UND DRUCKGEWERBE	1075	839	182	236	105	90	89	46	1	-
LEDER-, TEXTIL- UND BEKLEIDUNGSGEWERBE	263	204	141	59	49	62	61	53	1	1
NAHRUNGS- UND GENUSSMITTELGEWERBE	1387	651	195	736	669	91	74	35	17	16
VERARBEITENDES GEWERBE (OHNE BAUGEWERBE)	19531	11453	1067	8078	2642	1480	1324	184	156	49
BAUHAUPTGEWERBE	4291	3241	19	1050	322	484	462	-	22	7
AUSBAU- UND BAUHILFSGEWERBE	1896	1580	42	316	195	113	107	3	6	3
BAUGEWERBE	6187	4821	61	1366	517	597	569	3	28	10
GROSSHANDEL	2667	1179	130	1488	634	189	143	17	46	23
HANDELSVERMITTLUNG	145	48	4	97	40	6	4	-	2	2
EINZELHANDEL	6440	1336	428	5104	3847	256	118	49	138	101
HANDEL	9252	2563	562	6689	4521	451	265	66	186	126
EISENBAHNEN	894	769	22	125	16	107	106	2	1	1
DEUTSCHE BUNDESPOST	609	592	430	17	17	18	18	13	-	-
VERKEHR (OHNE EISENBAHNEN UND DEUTSCHE BUNDESPOST)	1684	1254	54	430	215	76	63	-	13	9
VERKEHR- UND NACHRICHTENUEBERMITTLUNG	3187	2615	506	572	248	201	187	15	14	10
KREDIT- UND SONSTIGE FINANZIERUNGS- INSTITUTE	1346	64	37	1282	778	16	-	-	16	9
VERSICHERUNGSGEWERBE	177	-	-	177	101	3	-	-	3	-
KREDITINSTITUTE UND VERSICHERUNGS- GEWERBE	1523	64	37	1459	879	19	-	-	19	9
GASTSTAETTEN- UND BEHERBERGUNGSGEWERBE	2302	1233	907	1069	867	345	300	152	45	34
REINIGUNG UND KOERPERPFLEGE	3340	3128	2679	212	151	551	543	459	8	5
WISSENSCHAFT, BILDUNG, KUNST UND PUBLIZISTIK	1806	452	289	1354	871	84	18	9	66	18
GESUNDHEITS- UND VETERINAERWESEN	4917	781	642	4136	3523	395	84	79	311	243
RECHTS- UND WIRTSCHAFTSBERATUNG	2775	327	94	2448	1316	101	22	11	79	41
SONSTIGE DIENSTLEISTUNGEN	1138	823	160	315	147	79	68	8	11	6
DIENSTLEISTUNGEN, A.N.G.	16278	6744	4771	9534	6875	1555	1035	718	520	347
ORGANISATIONEN OHNE ERWERBSCHARAKTER UND PRIVATE HAUSHALTE	1821	594	294	1227	902	163	129	42	34	24
GEBIETSKOERPERSCHAFTEN	3769	1909	854	1880	1279	193	162	90	31	25
SOZIALVERSICHERUNG	566	43	31	523	372	7	2	2	5	3
GEBIETSKOERPERSCHAFTEN UND SOZIAL- VERSICHERUNG	4355	1952	885	2403	1551	200	164	92	36	28
OHNE ANGABE	5	5	5	-	-	-	-	-	-	-
INSGESAMT	64911	32941	8265	31970	18361	5107	4101	1120	1006	604

**Sozialversicherungspflichtig beschäftigte Arbeitnehmer, darunter Ausländer in den
Wirtschaftsabteilungen und -gruppen sowie Arbeiter und Angestellte am 31. 12. 1992**

WIRTSCHAFTSABTEILUNG ----- WIRTSCHAFTSUNTERABTEILUNG	BESCHAEFTIGTE					DARUNTER AUSLAENDER				
	INSGESAMT	DAVON				ZUSAMMEN	DAVON			
		DARUNTER ARBEITER	WEIBLICH	ANGEST.	DARUNTER WEIBLICH		DARUNTER ARBEITER	WEIBLICH	ANGEST.	DARUNTER WEIBLICH
REMSCHEID, STADT										
LAND- UND FORSTWIRTSCHAFT, TIERHALTUNG UND FISCHEREI	235	178	29	57	37	48	46	2	2	1
ENERGIEWIRTSCHAFT UND WASSERVER- SORGUNG, BERGBAU	994	699	42	395	116	35	33	5	2	1
CHEMISCHE INDUSTRIE U. MINERALOEL- VERARBEITUNG	279	183	93	96	35	32	29	15	3	2
KUNSTSTOFF-, GUMMI- UND ASBESTVERARBEITUNG	841	624	291	217	108	197	188	100	9	5
GEWINNUNG UND VERARBEITUNG VON STEINEN UND ERDEN, FEINKERAMIK, GLAS	98	77	22	21	10	18	18	8	-	-
EISEN- UND NE-METALLERZEUGUNG, GIESSEREI UND STAHLVERFORMUNG	5903	4508	208	1395	408	1833	1805	90	28	10
STAHL-, MASCHINEN- UND FAHRZEUGBAU, ADV	7744	4667	298	3077	922	1016	925	66	91	26
ELEKTROTECHNIK, (OHNE ADV), FEINMECHANIK, EBM-W., OPTIK	14519	9581	2283	4938	1849	2522	2405	596	117	54
HOLZ-, PAPIER- UND DRUCKGEWERBE	741	534	145	207	109	87	81	28	6	3
LEDER-, TEXTIL- UND BEKLEIDUNGSGEWERBE	1142	843	496	299	132	284	281	127	3	-
NAHRUNGS- UND GENUSSMITTELGEWERBE	1144	655	271	489	324	166	151	51	15	9
VERARBEITENDES GEWERBE (OHNE BAUGEWERBE)	32411	21672	4107	10739	3897	6155	5883	1081	272	109
BAUHAUPTGEWERBE	1468	1135	5	333	121	206	201	1	5	2
AUSBAU- UND BAUHILFSGEWERBE	853	715	27	138	103	83	80	4	3	2
BAUGEWERBE	2321	1850	32	471	224	289	281	5	8	4
GROSSHANDEL	2042	674	165	1368	672	116	71	21	45	20
HANDELSVERMITTLUNG	294	84	14	210	122	17	12	-	5	3
EINZELHANDEL	3724	624	188	3100	2480	226	67	14	159	121
HANDEL	6060	1382	367	4678	3274	359	150	35	209	144
EISENBAHNEN	-	-	-	-	-	-	-	-	-	-
DEUTSCHE BUNDESPOST	287	278	195	9	9	9	9	5	-	-
VERKEHR (OHNE EISENBAHNEN UND DEUTSCHE BUNDESPOST)	1258	790	55	468	267	76	64	8	12	3
VERKEHR- UND NACHRICHTENUEBERMITTLUNG	1545	1068	250	477	276	85	73	13	12	3
KREDIT- UND SONSTIGE FINANZIERUNGS- INSTITUTE	1205	36	15	1169	675	23	2	2	21	11
VERSICHERUNGSGEWERBE	93	2	2	91	51	2	-	-	2	-
KREDITINSTITUTE UND VERSICHERUNGS- GEWERBE	1298	38	17	1260	726	25	2	2	23	11
GASTSTAETTEN- UND BEHERBERGUNGSGEWERBE	1196	623	385	573	467	227	200	110	27	20
REINIGUNG UND KOERPERPFLEGE	700	625	520	75	55	133	133	116	-	-
WISSENSCHAFT, BILDUNG, KUNST UND PUBLIZISTIK	1384	406	276	978	643	107	42	39	65	35
GESUNDHEITS- UND VETERINAERWESEN	3474	583	426	2891	2363	293	98	77	195	165
RECHTS- UND WIRTSCHAFTSBERATUNG	1104	125	42	979	663	48	14	4	34	17
SONSTIGE DIENSTLEISTUNGEN	634	456	121	178	97	72	65	9	7	6
DIENSTLEISTUNGEN, A.N.G.	8492	2818	1770	5674	4288	880	552	355	328	243
ORGANISATIONEN OHNE ERWERBSCHARAKTER UND PRIVATE HAUSHALTE	743	192	134	551	387	45	23	16	22	12
GEBIETSKOERPERSCHAFTEN	1472	483	144	989	632	79	63	23	16	10
SOZIALVERSICHERUNG	227	12	11	215	159	6	2	2	4	3
GEBIETSKOEPERSCHAFTEN UND SOZIAL- VERSICHERUNG	1699	495	155	1204	791	85	65	25	20	13
OHNE ANGABE	-	-	-	-	-	-	-	-	-	-
INSGESAMT	55798	30292	6903	25506	14016	8006	7108	1539	898	541

**Sozialversicherungspflichtig beschäftigte Arbeitnehmer, darunter Ausländer in den
Wirtschaftsabteilungen und -gruppen sowie Arbeiter und Angestellte am 31. 12. 1992**

WIRTSCHAFTSABTEILUNG ----- WIRTSCHAFTSUNTERABTEILUNG	BESCHAEFTIGTE					DARUNTER AUSLAENDER				
	INSGESAMT	DAVON				ZUSAMMEN	DAVON			
		ARBEITER	DARUNTER WEIBLICH	ANGEST.	DARUNTER WEIBLICH		ARBEITER	DARUNTER WEIBLICH	ANGEST.	DARUNTER WEIBLICH
SOLINGEN, STADT										
LAND- UND FORSTWIRTSCHAFT, TIERHALTUNG UND FISCHEREI	184	162	53	22	14	14	14	3	-	-
ENERGIEWIRTSCHAFT UND WASSERVER- SORGUNG, BERGBAU	573	243	11	330	125	14	9	1	5	4
CHEMISCHE INDUSTRIE U. MINERALOEL- VERARBEITUNG	288	112	43	176	86	36	34	19	2	2
KUNSTSTOFF-, GUMMI- UND ASBESTVERARBEITUNG	1162	841	414	321	151	302	297	157	5	2
GEWINNUNG UND VERARBEITUNG VON STEINEN UND ERDEN, FEINKERAMIK, GLAS	135	88	11	47	24	25	25	1	-	-
EISEN- UND NE-METALLERZEUGUNG, GIESSEREI UND STAHLVERFORMUNG	4709	3691	595	1018	387	1389	1362	237	27	8
STAHL-, MASCHINEN- UND FAHRZEUGBAU, ADV	5604	4016	255	1588	534	1141	1103	101	38	12
ELEKTROTECHNIK, (OHNE ADV), FEINMECHANIK, EBM-W., OPTIK	12250	8360	2985	3890	1577	2199	2085	865	114	36
HOLZ-, PAPIER- UND DRUCKGEWERBE	1467	1092	310	375	183	157	147	26	10	5
LEDER-, TEXTIL- UND BEKLEIDUNGSGEWERBE	604	455	202	149	83	212	202	54	10	3
NAHRUNGS- UND GENUSSMITTELGEWERBE	1027	723	302	304	270	167	163	88	4	4
VERARBEITENDES GEWERBE (OHNE BAUGEWERBE)	27246	19378	5117	7868	3295	5628	5418	1548	210	72
BAUHAUPTGEWERBE	1518	1276	15	242	116	241	236	2	5	1
AUSBAU- UND BAUHILFSGEWERBE	1394	1176	77	218	148	163	159	26	4	4
BAUGEWERBE	2912	2452	92	460	264	404	395	28	9	5
GROSSHANDEL	3466	1443	408	2023	944	291	218	55	73	39
HANDELSVERMITTLUNG	305	102	30	203	137	17	9	2	8	6
EINZELHANDEL	4641	1131	535	3510	2731	282	120	49	162	114
HANDEL	8412	2676	973	5736	3812	590	347	106	243	159
EISENBAHNEN	59	54	4	5	3	14	14	-	-	-
DEUTSCHE BUNDESPOST	369	353	192	16	16	14	14	3	-	-
VERKEHR (OHNE EISENBAHNEN UND DEUTSCHE BUNDESPOST)	1416	1020	54	396	188	95	83	3	12	11
VERKEHR- UND NACHRICHTENUEBERMITTLUNG	1844	1427	250	417	207	123	111	6	12	11
KREDIT- UND SONSTIGE FINANZIERUNGS- INSTITUTE	1347	89	71	1258	785	35	11	9	24	13
VERSICHERUNGSGEWERBE	225	1	-	224	139	12	-	-	12	8
KREDITINSTITUTE UND VERSICHERUNGS- GEWERBE	1572	90	71	1482	924	47	11	9	36	21
GASTSTAETTEN- UND BEHERBERGUNGSGEWERBE	1978	1016	666	962	717	291	237	111	54	39
REINIGUNG UND KOERPERPFLEGE	604	547	435	57	48	133	132	101	1	-
WISSENSCHAFT, BILDUNG, KUNST UND PUBLIZISTIK	1257	364	239	893	668	95	47	28	48	27
GESUNDHEITS- UND VETERINAERWESEN	3208	440	343	2768	2399	262	89	77	173	155
RECHTS- UND WIRTSCHAFTSBERATUNG	1712	211	58	1501	1010	59	19	7	40	24
SONSTIGE DIENSTLEISTUNGEN	801	561	133	240	126	111	99	42	12	8
DIENSTLEISTUNGEN, A.N.G.	9560	3139	1874	6421	4968	951	623	366	328	253
ORGANISATIONEN OHNE ERWERBSCHARAKTER UND PRIVATE HAUSHALTE	1176	285	194	891	669	65	39	28	26	12
GEBIETSKOEPERSCHAFTEN	2104	793	247	1311	788	156	112	65	44	20
SOZIALVERSICHERUNG	468	37	31	431	296	15	6	5	9	8
GEBIETSKOEPERSCHAFTEN UND SOZIAL- VERSICHERUNG	2572	830	278	1742	1084	171	118	70	53	28
OHNE ANGABE	-	-	-	-	-	-	-	-	-	-
INSGESAMT	56051	30682	8913	25369	15362	8007	7085	2165	922	565

**Sozialversicherungspflichtig beschäftigte Arbeitnehmer, darunter Ausländer in den
Wirtschaftsabteilungen und -gruppen sowie Arbeiter und Angestellte am 31. 12. 1992**

WIRTSCHAFTSABTEILUNG ----- WIRTSCHAFTSUNTERABTEILUNG	BESCHAEFFTIGTE					DARUNTER AUSLAENDER				
	INSGESAMT	DAVON				ZUSAMMEN	DAVON			
		ARBEITER	DARUNTER WEIBLICH	ANGEST.	DARUNTER WEIBLICH		ARBEITER	DARUNTER WEIBLICH	ANGEST.	DARUNTER WEIBLICH
WUPPERTAL, STADT										
LAND- UND FORSTWIRTSCHAFT, TIERHALTUNG UND FISCHEREI	650	560	88	90	49	143	142	3	1	-
ENERGIEWIRTSCHAFT UND WASSERVER- SORGUNG, BERGBAU	879	487	65	392	81	29	25	-	4	2
CHEMISCHE INDUSTRIE U. MINERALOEL- VERARBEITUNG	9537	3542	431	5995	2086	765	567	81	198	53
KUNSTSTOFF-, GUMMI- UND ASBESTVERARBEITUNG	4159	3023	1089	1136	472	980	949	339	31	14
GEWINNUNG UND VERARBEITUNG VON STEINEN UND ERDEN, FEINKERAMIK, GLAS	715	409	25	306	98	48	45	8	3	1
EISEN- UND NE-METALLERZEUGUNG, GIESSEREI UND STAHLVERFORMUNG	3714	2587	461	1127	485	773	742	178	31	13
STAHL-, MASCHINEN- UND FAHRZEUGBAU, ADV	11492	7615	529	3877	1276	1495	1401	94	94	31
ELEKTROTECHNIK, (OHNE ADV), FEINMECHANIK, EBM-W., OPTIK	20411	13392	4175	7019	2474	3260	3110	1092	150	48
HOLZ-, PAPIER- UND DRUCKGEWERBE	5699	3919	1125	1780	740	810	778	224	32	9
LEDER-, TEXTIL- UND BEKLEIDUNGSGEWERBE	6124	3942	2377	2182	1105	852	800	444	52	24
NAHRUNGS- UND GENUSSMITTELGEWERBE	2760	1422	322	1338	992	296	270	61	26	21
VERARBEITENDES GEWERBE (OHNE BAUGEWERBE)	64611	39851	10534	24760	9728	9279	8662	2521	617	214
BAUHAUPTGEWERBE	3260	2672	28	588	252	485	469	3	16	4
AUSBAU- UND BAUHILFSGEWERBE	2749	2249	47	500	312	177	171	5	6	5
BAUGEWERBE	6009	4921	75	1088	564	662	640	8	22	9
GROSSHANDEL	6264	2255	637	4009	1939	323	235	53	88	41
HANDELSVERMITTLUNG	1984	632	183	1352	706	121	85	20	36	17
EINZELHANDEL	12027	2394	846	9633	7306	630	273	73	357	285
HANDEL	20275	5281	1666	14994	9951	1074	593	146	481	343
EISENBAHNEN	1423	1189	49	234	157	222	218	8	4	2
DEUTSCHE BUNDESPOST	1832	1463	663	369	323	134	126	27	8	4
VERKEHR (OHNE EISENBAHNEN UND DEUTSCHE BUNDESPOST)	6142	3476	278	2666	1316	293	196	14	97	52
VERKEHR- UND NACHRICHTENUEBERMITTLUNG	9397	6128	990	3269	1796	649	540	49	109	58
KREDIT- UND SONSTIGE FINANZIERUNGS- INSTITUTE	3928	173	83	3755	2149	66	13	9	53	33
VERSICHERUNGSGEWERBE	2289	124	45	2165	968	32	3	3	29	9
KREDITINSTITUTE UND VERSICHERUNGS- GEWERBE	6217	297	128	5920	3117	98	16	12	82	42
GASTSTAETTEN- UND BEHERBERGUNGSGEWERBE	4237	2244	1436	1993	1460	852	688	347	164	122
REINIGUNG UND KOERPERPFLEGE	2430	2179	1790	251	169	541	539	448	2	-
WISSENSCHAFT, BILDUNG, KUNST UND PUBLIZISTIK	5257	984	562	4273	2855	318	83	41	235	123
GESUNDHEITS- UND VETERINAERWESEN	7170	966	678	6204	5138	744	273	225	471	376
RECHTS- UND WIRTSCHAFTSBERATUNG	5051	492	206	4559	2918	160	48	18	112	69
SONSTIGE DIENSTLEISTUNGEN	2761	2082	392	679	396	418	375	68	43	27
DIENSTLEISTUNGEN, A. N. G.	26906	8947	5064	17959	12936	3033	2006	1147	1027	717
ORGANISATIONEN OHNE ERWERBSCHARAKTER UND PRIVATE HAUSHALTE	3844	696	514	3148	2378	240	94	46	146	117
GEBIETSKOERPERSCHAFTEN	5357	1671	453	3686	2254	169	103	22	66	34
SOZIALVERSICHERUNG	4664	229	126	4435	2821	88	8	5	80	53
GEBIETSKOEPERSCHAFTEN UND SOZIAL- VERSICHERUNG	10021	1900	589	8121	5075	257	111	27	146	87
OHNE ANGABE	-	-	-	-	-	-	-	-	-	-
INSGESAMT	148609	69068	19713	79741	45675	15464	12829	3959	2635	1589

**Sozialversicherungspflichtig beschäftigte Arbeitnehmer, darunter Ausländer in den
Wirtschaftsabteilungen und -gruppen sowie Arbeiter und Angestellte am 31. 12. 1992**

WIRTSCHAFTSABTEILUNG ----- WIRTSCHAFTSUNTERABTEILUNG	BESCHAEFTIGTE					DARUNTER AUSLAENDER				
	INSGESAMT	DAVON				ZUSAMMEN	DAVON			
		ARBEITER	DARUNTER WEIBLICH	ANGEST.	DARUNTER WEIBLICH		ARBEITER	DARUNTER WEIBLICH	ANGEST.	DARUNTER WEIBLICH
KREIS KLEVE										
LAND- UND FORSTWIRTSCHAFT, TIERHALTUNG UND FISCHEREI	2197	1942	527	255	110	238	229	28	9	2
ENERGIEWIRTSCHAFT UND WASSERVER- SORGUNG, BERGBAU	488	277	27	211	47	15	12	-	3	1
CHEMISCHE INDUSTRIE U. MINERALOEL- VERARBEITUNG	1669	988	163	681	231	151	65	2	86	12
KUNSTSTOFF-, GUMMI-UND ASBESTVERARBEITUNG	504	360	99	144	60	89	80	22	9	3
GEWINNUNG UND VERARBEITUNG VON STEINEN UND ERDEN, FEINKERAMIK, GLAS	786	574	54	212	79	110	94	4	16	3
EISEN- UND NE-METALLERZEUGUNG, GIESSEREI UND STAHLVERFOPMUNG	511	402	2	109	51	33	31	-	2	-
STAHL-, MASCHINEN- UND FAHRZEUGBAU, ADV	6709	4462	140	2247	729	518	387	7	131	16
ELEKTROTECHNIK, (OHNE ADV), FEINMECHANIK, EBM-W., OPTIK	4092	2693	570	1399	561	298	242	26	56	20
HOLZ-, PAPIER- UND DRUCKGEWERBE	3014	2219	394	795	324	143	123	28	20	10
LEDER-, TEXTIL- UND BEKLEIDUNGSGEWERBE	2286	1636	778	650	249	231	203	76	28	4
NAHRUNGS- UND GENUSSMITTELGEWERBE	5405	3144	509	2261	1388	446	377	79	69	34
VERARBEITENDES GEWERBE (OHNE BAUGEWERBE)	24976	16478	2709	8498	3672	2019	1602	244	417	102
BAUHAUPTGEWERBE	3771	3263	14	508	205	467	445	2	22	4
AUSBAU- UND BAUHILFSGEWERBE	1682	1436	46	246	161	161	157	-	4	4
BAUGEWERBE	5453	4699	60	754	366	628	602	2	26	8
GROSSHANDEL	5562	2218	522	3344	1431	447	271	40	176	47
HANDELSVERMITTLUNG	751	369	151	382	187	54	27	8	27	10
EINZELHANDEL	5506	840	213	4666	3672	242	71	16	171	113
HANDEL	11819	3427	886	8392	5290	743	369	64	374	170
EISENBAHNEN	40	28	3	12	1	2	1	-	1	-
DEUTSCHE BUNDESPOST	258	194	151	64	63	8	6	6	2	2
VERKEHR (OHNE EISENBAHNEN UND DEUTSCHE BUNDESPOST)	3133	1354	84	1769	947	245	96	1	149	50
VERKEHR- UND NACHRICHTENUEBERMITTLUNG	3431	1586	238	1845	1011	255	103	7	152	52
KREDIT- UND SONSTIGE FINANZIERUNGS- INSTITUTE	2146	103	74	2043	1004	69	1	1	68	15
VERSICHERUNGSGEWERBE	143	-	-	143	102	1	-	-	1	-
KREDITINSTITUTE UND VERSICHERUNGS- GEWERBE	2289	103	74	2186	1106	70	1	1	69	15
GASTSTAETTEN- UND BEHERBERGUNGSGEWERBE	2909	1282	851	1627	1286	319	247	107	72	56
REINIGUNG UND KOERPERPFLEGE	1091	1015	934	76	55	116	110	84	6	5
WISSENSCHAFT, BILDUNG, KUNST UND PUBLIZISTIK	1936	466	350	1470	1140	97	49	41	48	28
GESUNDHEITS- UND VETERINAERWESEN	7035	834	596	6201	4648	387	40	29	347	217
RECHTS- UND WIRTSCHAFTSBERATUNG	2304	355	59	1949	1300	101	44	5	57	30
SONSTIGE DIENSTLEISTUNGEN	1237	876	114	361	195	67	43	4	24	14
DIENSTLEISTUNGEN, A.N.G.	16512	4828	2804	11684	8624	1087	533	270	554	350
ORGANISATIONEN OHNE ERWERBSCHARAKTER UND PRIVATE HAUSHALTE	1542	564	333	978	699	61	29	11	32	19
GEBIETSKOERPERSCHAFTEN	4600	2011	549	2589	1325	244	132	33	112	37
SOZIALVERSICHERUNG	339	29	25	310	188	7	-	-	7	4
GEBIETSKOEPERSCHAFTEN UND SOZIAL- VERSICHERUNG	4939	2040	574	2899	1513	251	132	33	119	41
OHNE ANGABE	-	-	-	-	-	-	-	-	-	-
INSGESAMT	73646	35944	8232	37702	22438	5367	3612	660	1755	760

**Sozialversicherungspflichtig beschäftigte Arbeitnehmer, darunter Ausländer in den
Wirtschaftsabteilungen und -gruppen sowie Arbeiter und Angestellte am 31. 12. 1992**

WIRTSCHAFTSABTEILUNG ----- WIRTSCHAFTSUNTERABTEILUNG	BESCHAEFTIGTE					DARUNTER AUSLAENDER				
	INSGESAMT	DAVON				ZUSAMMEN	DAVON			
		ARBEITER	DARUNTER WEIBLICH	ANGEST.	DARUNTER WEIBLICH		ARBEITER	DARUNTER WEIBLICH	ANGEST.	DARUNTER WEIBLICH
KREIS METTMANN										
LAND- UND FORSTWIRTSCHAFT, TIERHALTUNG UND FISCHEREI	912	745	181	167	104	162	160	21	2	2
ENERGIEWIRTSCHAFT UND WASSERVER- SORGUNG, BERGBAU	982	462	67	520	180	5	4	-	1	-
CHEMISCHE INDUSTRIE U. MINERALOEL- VERARBEITUNG	3762	1204	461	2558	1158	339	234	45	105	33
KUNSTSTOFF-, GUMMI- UND ASBESTVERARBEITUNG	1891	1320	343	571	193	375	361	117	14	8
GEWINNUNG UND VERARBEITUNG VON STEINEN UND ERDEN, FEINKERAMIK, GLAS	3003	1567	64	1436	460	259	232	10	27	9
EISEN- UND NE-METALLERZEUGUNG, GIESSEREI UND STAHLVERFORMUNG	16758	12276	1834	3482	1154	4337	4234	686	103	28
STAHL-, MASCHINEN- UND FAHRZEUGBAU, ADV	16242	9651	961	6611	2061	2205	1970	294	235	67
ELEKTROTECHNIK, (OHNE ADV), FEINMECHANIK, EBM-W., OPTIK	26606	17920	6635	8686	2945	5138	4886	2175	252	79
HOLZ-, PAPIER- UND DRUCKGEWERBE	3905	2894	562	1011	454	596	574	113	22	7
LEDER-, TEXTIL- UND BEKLEIDUNGSGEWERBE	2176	1380	794	796	368	236	223	103	13	5
NAHRUNGS- UND GENUSSMITTELGEWERBE	3780	1870	460	1910	1145	470	411	122	59	39
VERARBEITENDES GEWERBE (OHNE BAUGEWERBE)	77123	50062	12114	27061	9938	13955	13125	3665	830	275
BAUHAUPTGEWERBE	5002	3900	19	1102	413	790	765	-	25	11
AUSBAU- UND BAUHILFSGEWERBE	2811	2296	34	515	298	211	205	1	6	4
BAUGEWERBE	7813	6196	53	1617	711	1001	970	1	31	15
GROSSHANDEL	16047	4535	976	11512	5009	1435	837	157	598	202
HANDELSVERMITTLUNG	4154	898	144	3256	1341	319	131	16	188	58
EINZELHANDEL	14577	3554	1319	11023	7804	952	508	168	444	310
HANDEL	34778	8987	2439	25791	14154	2706	1476	341	1230	570
EISENBAHNEN	17	14	-	3	-	2	2	-	-	-
DEUTSCHE BUNDESPOST	739	653	387	86	85	12	9	6	3	3
VERKEHR (OHNE EISENBAHNEN UND DEUTSCHE BUNDESPOST)	6192	3815	190	2377	1164	612	495	19	117	54
VERKEHR- UND NACHRICHTENUEBERMITTLUNG	6948	4482	577	2466	1249	626	506	25	120	57
KREDIT- UND SONSTIGE FINANZIERUNGS- INSTITUTE	2604	85	75	2519	1523	24	5	5	19	13
VERSICHERUNGSGEWERBE	239	2	1	237	153	5	-	-	5	4
KREDITINSTITUTE UND VERSICHERUNGS- GEWERBE	2843	87	76	2756	1676	29	5	5	24	17
GASTSTAETTEN- UND BEHERBERGUNGSGEWERBE	5274	2621	1590	2653	1993	972	792	363	180	117
REINIGUNG UND KOERPERPFLEGE	2071	1867	1229	204	140	480	471	245	9	4
WISSENSCHAFT, BILDUNG, KUNST UND PUBLIZISTIK	3208	590	426	2618	1998	120	50	39	70	51
GESUNDHEITS- UND VETERINAERWESEN	7810	765	572	7045	5964	610	122	101	488	388
RECHTS- UND WIRTSCHAFTSBERATUNG	12386	2162	321	10224	4605	1080	635	55	445	157
SONSTIGE DIENSTLEISTUNGEN	2273	1120	223	1153	478	182	123	17	59	20
DIENSTLEISTUNGEN, A.N.G.	33022	9125	4361	23897	16178	3444	2193	820	1251	737
ORGANISATIONEN OHNE ERWERBSCHARAKTER UND PRIVATE HAUSHALTE	3383	646	434	2737	1951	143	74	34	69	35
GEBIETSKOERPERSCHAFTEN	6492	2068	743	4424	2854	255	145	37	110	58
SOZIALVERSICHERUNG	613	43	38	570	413	12	3	1	9	6
GEBIETSKOEPERSCHAFTEN UND SOZIAL- VERSICHERUNG	7105	2111	781	4994	3267	267	148	38	119	64
OHNE ANGABE	-	-	-	-	-	-	-	-	-	-
INSGESAMT	174909	82903	21083	92006	48408	22338	18661	4950	3677	1772

**Sozialversicherungspflichtig beschäftigte Arbeitnehmer, darunter Ausländer in den
Wirtschaftsabteilungen und -gruppen sowie Arbeiter und Angestellte am 31. 12. 1992**

WIRTSCHAFTSABTEILUNG WIRTSCHAFTSUNTERABTEILUNG	BESCHAEFTIGTE					DARUNTER AUSLAENDER				
	INSGESAMT	DAVON				ZUSAMMEN	DAVON			
		ARBEITER	DARUNTER WEIBLICH	ANGEST.	DARUNTER WEIBLICH		ARBEITER	DARUNTER WEIBLICH	ANGEST.	DARUNTER WEIBLICH
KREIS NEUSS										
LAND- UND FORSTWIRTSCHAFT, TIERHALTUNG UND FISCHEREI	1244	1035	269	209	120	208	199	44	9	2
ENERGIEWIRTSCHAFT UND WASSERVER- SORGUNG, BERGBAU	5837	4330	73	1507	216	248	231	5	17	3
CHEMISCHE INDUSTRIE U. MINERALOEL- VERARBEITUNG	10555	6076	419	4479	942	874	761	43	113	29
KUNSTSTOFF-, GUMMI- UND ASBESTVERARBEITUNG	2408	675	261	1733	532	169	121	51	48	14
GEWINNUNG UND VERARBEITUNG VON STEINEN UND ERDEN, FEINKERAMIK, GLAS	2021	1481	73	540	153	521	508	35	13	1
EISEN- UND NE-METALLERZEUGUNG, GIESSEREI UND STAHLVERFORMUNG	6060	4667	241	1393	395	1294	1244	103	50	12
STAHL-, MASCHINEN- UND FAHRZEUGBAU, ADV	12502	7962	826	4540	1255	2261	2109	566	152	48
ELEKTROTECHNIK, (OHNE ADV), FEINMECHANIK, EBM-W., OPTIK	5592	3496	539	2096	652	727	650	57	77	26
HOLZ-, PAPIER- UND DRUCKGEWERBE	2684	2166	356	518	263	548	538	122	10	4
LEDER-, TEXTIL- UND BEKLEIDUNGSGEWERBE	1324	996	631	328	167	207	199	80	8	4
NAHRUNGS- UND GENUSSMITTELGEWERBE	3978	2511	694	1467	891	757	731	310	26	13
VERARBEITENDES GEWERBE (OHNE BAUGEWERBE)	47124	30030	4040	17094	5250	7358	6861	1367	497	151
BAUHAUPTGEWERBE	4285	3546	20	739	316	750	729	3	21	6
AUSBAU- UND BAUHILFSGEWERBE	2613	2109	43	504	341	213	196	11	17	11
BAUGEWERBE	6898	5655	63	1243	657	963	925	14	38	17
GROSSHANDEL	10756	2703	467	8053	3740	1071	462	60	609	216
HANDELSVERMITTLUNG	2408	669	288	1739	819	208	75	25	133	38
EINZELHANDEL	10629	2105	642	8524	6226	682	280	52	402	276
HANDEL	23793	5477	1397	18316	10785	1961	817	137	1144	530
EISENBAHNEN	219	185	12	34	18	45	42	1	3	2
DEUTSCHE BUNDESPOST	606	528	312	78	73	5	4	3	1	1
VERKEHR (OHNE EISENBAHNEN UND DEUTSCHE BUNDESPOST)	8093	4356	449	3737	1839	635	470	54	165	69
VERKEHR- UND NACHRICHTENUEBERMITTLUNG	8918	5069	773	3849	1930	685	516	58	169	72
KREDIT- UND SONSTIGE FINANZIERUNGS- INSTITUTE	3303	175	116	3128	1730	58	4	2	54	26
VERSICHERUNGSGEWERBE	626	5	4	621	315	12	1	1	11	7
KREDITINSTITUTE UND VERSICHERUNGS- GEWERBE	3929	180	120	3749	2045	70	5	3	65	33
GASTSTAETTEN- UND BEHERBERGUNGSGEWERBE	3117	1996	1067	1121	830	756	666	240	90	52
REINIGUNG UND KOERPERPFLEGE	1806	1607	1135	199	132	291	284	174	7	4
WISSENSCHAFT, BILDUNG, KUNST UND PUBLIZISTIK	4426	1330	894	3096	2270	289	138	88	151	104
GESUNDHEITS- UND VETEPINAERWESEN	7197	811	610	6386	5347	534	127	113	407	324
RECHTS- UND WIRTSCHAFTSBERATUNG	4570	644	240	3926	2161	224	63	32	161	71
SONSTIGE DIENSTLEISTUNGEN	2497	1411	235	1086	535	192	158	24	34	12
DIENSTLEISTUNGEN, A.N.G.	23613	7799	4181	15814	11275	2286	1436	671	850	567
ORGANISATIONEN OHNE ERWERBSCHARAKTER UND PRIVATE HAUSHALTE	2217	552	439	1665	1305	119	55	40	64	47
GEBIETSKOERPERSCHAFTEN	3932	1132	239	2800	1646	108	56	10	52	32
SOZIALVERSICHERUNG	393	14	11	379	254	10	-	-	10	8
GEBIETSKOERPERSCHAFTEN UND SOZIAL- VERSICHERUNG	4325	1146	250	3179	1900	118	56	10	62	40
OHNE ANGABE	18	16	15	2	2	1	1	1	-	-
INSGESAMT	127916	61289	11620	66627	35485	14017	11102	2350	2915	1462

**Sozialversicherungspflichtig beschäftigte Arbeitnehmer, darunter Ausländer in den
Wirtschaftsabteilungen und -gruppen sowie Arbeiter und Angestellte am 31. 12. 1992**

WIRTSCHAFTSABTEILUNG ----- WIRTSCHAFTSUNTERABTEILUNG	BESCHAEFTIGTE					DARUNTER AUSLAENDER				
	INSGESAMT	DAVON			ZUSAMMEN	DAVON				
		DARUNTER ARBEITER	WEIBLICH	ANGEST.		DARUNTER ARBEITER	WEIBLICH	ANGEST.	DARUNTER WEIBLICH	
KREIS VIERSEN										
LAND- UND FORSTWIRTSCHAFT, TIERHALTUNG UND FISCHEREI	1073	926	223	147	97	136	132	22	4	3
ENERGIEWIRTSCHAFT UND WASSERVER- SORGUNG, BERGBAU	765	383	39	382	115	13	7	1	6	3
CHEMISCHE INDUSTRIE U. MINERALOEL- VERARBEITUNG	1385	776	285	609	256	113	94	28	19	4
KUNSTSTOFF-, GUMMI- UND ASBESTVERARBEITUNG	1078	745	194	333	135	126	119	16	7	1
GEWINNUNG UND VERARBEITUNG VON STEINEN UND ERDEN, FEINKERAMIK, GLAS	855	673	9	182	61	144	140	1	4	-
EISEN- UND NE-METALLERZEUGUNG, GIESSEREI UND STAHLVERFORMUNG	3059	2459	199	600	216	587	570	54	17	7
STAHL-, MASCHINEN- UND FAHRZEUGBAU, ADV	9842	7228	1568	2614	847	1379	1298	396	81	22
ELEKTROTECHNIK, (OHNE ADV), FEINMECHANIK, EBM-W., OPTIK	4333	2736	600	1597	590	333	267	55	66	15
HOLZ-, PAPIER- UND DRUCKGEWERBE	3736	2756	592	980	455	410	389	85	21	10
LEDER-, TEXTIL- UND BEKLEIDUNGSGEWERBE	6100	4184	1756	1916	833	752	698	222	54	16
NAHRUNGS- UND GENUSSMITTELGEWERBE	3479	1867	486	1612	998	296	220	68	76	37
VERARBEITENDES GEWERBE (OHNE BAUGEWERBE)	33867	23424	5689	10443	4391	4140	3795	925	345	112
BAUHAUPTGEWERBE	3153	2643	14	510	229	294	277	-	17	9
AUSBAU- UND BAUHILFSGEWERBE	1330	1138	33	192	132	76	72	3	4	3
BAUGEWERBE	4483	3781	47	702	361	370	349	3	21	12
GROSSHANDEL	6903	2848	778	4055	1869	613	435	150	178	56
HANDELSVERMITTLUNG	2746	823	201	1923	779	197	88	27	109	32
EINZELHANDEL	6085	1379	374	4706	3570	267	105	17	162	103
HANDEL	15734	5050	1353	10684	6218	1077	628	194	449	191
EISENBAHNEN	38	19	1	19	6	3	1	-	2	1
DEUTSCHE BUNDESPOST	152	137	47	15	14	3	3	1	-	-
VERKEHR (OHNE EISENBAHNEN UND DEUTSCHE BUNDESPOST)	2625	1694	76	931	454	270	202	6	68	20
VERKEHR- UND NACHRICHTENUEBERMITTLUNG	2815	1850	124	965	474	276	206	7	70	21
KREDIT- UND SONSTIGE FINANZIERUNGS- INSTITUTE	1442	40	33	1402	774	23	2	2	21	13
VERSICHERUNGSGEWERBE	151	1	-	150	108	7	-	-	7	2
KREDITINSTITUTE UND VERSICHERUNGS- GEWERBE	1593	41	33	1552	882	30	2	2	28	15
GASTSTAETTEN- UND BEHERBERGUNGSGEWERBE	2722	1420	949	1302	987	371	306	114	65	44
REINIGUNG UND KOERPERPFLEGE	1199	1084	767	115	87	115	113	65	2	1
WISSENSCHAFT, BILDUNG, KUNST UND PUBLIZISTIK	1672	359	261	1313	1011	77	26	19	51	31
GESUNDHEITS- UND VETERINAERWESEN	5928	791	603	5137	4185	287	32	24	255	181
RECHTS- UND WIRTSCHAFTSBERATUNG	2456	343	64	2113	1282	162	72	12	90	34
SONSTIGE DIENSTLEISTUNGEN	2256	1478	422	778	324	192	165	27	27	7
DIENSTLEISTUNGEN, A.N.G.	16233	5475	3066	10758	7876	1204	714	261	490	298
ORGANISATIONEN OHNE ERWERBSCHARAKTER UND PRIVATE HAUSHALTE	1070	304	222	766	584	51	35	19	16	11
GEBIETSKOERPERSCHAFTEN	4669	1872	528	2797	1696	468	286	35	182	50
SOZIALVERSICHERUNG	329	32	28	297	204	6	-	-	6	6
GEBIETSKOERPERSCHAFTEN UND SOZIAL- VERSICHERUNG	4998	1904	555	3094	1900	474	286	35	188	56
OHNE ANGABE	-	-	-	-	-	-	-	-	-	-
INSGESAMT	82631	43138	11352	39493	22898	7771	6154	1469	1617	722

**Sozialversicherungspflichtig beschäftigte Arbeitnehmer, darunter Ausländer in den
Wirtschaftsabteilungen und -gruppen sowie Arbeiter und Angestellte am 31. 12. 1992**

WIRTSCHAFTSABTEILUNG WIRTSCHAFTSUNTERABTEILUNG	BESCHAEFTIGTE					DARUNTER AUSLAENDER				
	INSGESAMT	DAVON				ZUSAMMEN	DAVON			
		ARBEITER	DARUNTER WEIBLICH	ANGEST.	DARUNTER WEIBLICH		ARBEITER	DARUNTER WEIBLICH	ANGEST.	DARUNTER WEIBLICH
KREIS WESEL										
LAND- UND FORSTWIRTSCHAFT, TIERHALTUNG UND FISCHEREI	1608	1389	366	219	130	194	187	56	7	2
ENERGIEWIRTSCHAFT UND WASSERVER- SORGUNG, BERGBAU	17543	14300	64	3243	414	3225	3143	2	82	1
CHEMISCHE INDUSTRIE U. MINERALOEL- VERARBEITUNG	2557	1426	16	1131	267	69	46	-	23	1
KUNSTSTOFF-, GUMMI-UND ASBESTVERARBEITUNG	1193	844	143	349	132	152	145	33	7	1
GEWINNUNG UND VERARBEITUNG VON STEINEN UND ERDEN, FEINKERAMIK, GLAS	3831	3015	71	816	215	428	421	4	7	1
EISEN- UND NE-METALLERZEUGUNG, GIESSEREI UND STAHLVERFORMUNG	3156	2436	72	720	212	240	231	8	9	1
STAHL-, MASCHINEN- UND FAHRZEUGBAU, ADV	12065	8058	244	4007	1447	971	878	34	93	25
ELEKTROTECHNIK, (OHNE ADV), FEINMECHANIK, EDM-W., OPTIK	4548	2813	822	1735	655	245	198	64	47	12
HOLZ-, PAPIER- UND DRUCKGEWERBE	2358	1809	179	549	259	184	179	10	5	2
LEDER-, TEXTIL- UND BEKLEIDUNGSGEWERBE	1719	1347	614	372	225	182	173	80	9	5
NAHRUNGS- UND GENUSSMITTELGEWERBE	2570	1204	329	1366	1018	156	111	44	45	35
VERARBEITENDES GEWERBE (OHNE BAUGEWERBE)	33997	22952	2490	11045	4430	2627	2382	277	245	83
BAUHAUPTGEWERBE	6616	5441	36	1175	385	835	775	4	60	8
AUSBAU- UND BAUHILFSGEWERBE	3081	2534	233	547	334	182	174	36	8	7
BAUGEWERBE	9697	7975	269	1722	719	1017	949	40	68	15
GROSSHANDEL	5057	2044	292	3013	1234	237	163	25	74	34
HANDELSVERMITTLUNG	607	238	34	369	180	24	16	-	8	4
EINZELHANDEL	10514	1731	642	8783	7069	585	228	56	357	288
HANDEL	16178	4013	968	12165	8483	846	407	81	439	326
EISENBAHNEN	90	71	5	19	6	22	21	1	1	-
DEUTSCHE BUNDESPOST	1085	875	435	210	177	7	7	2	-	-
VERKEHR (OHNE EISENBAHNEN UND DEUTSCHE BUNDESPOST)	2985	2039	91	946	460	188	158	5	30	11
VERKEHR- UND NACHRICHTENUFBERMITTLUNG	4160	2985	531	1175	543	217	186	8	31	11
KREDIT- UND SONSTIGE FINANZIERUNGS- INSTITUTE	2777	120	99	2657	1533	34	2	2	32	19
VERSICHERUNGSGEWERBE	342	6	2	336	159	6	-	-	6	2
KREDITINSTITUTE UND VERSICHERUNGS- GEWERBE	3119	126	101	2993	1692	40	2	2	38	21
GASTSTAETTEN- UND BEHERBERGUNGSGEWERBE	3712	1835	1211	1877	1396	540	459	193	81	41
REINIGUNG UND KOERPERPFLEGE	1547	1421	1174	126	96	212	210	169	2	2
WISSENSCHAFT, BILDUNG, KUNST UND PUBLIZISTIK	3923	910	675	3013	2220	173	61	30	112	66
GESUNDHEITS- UND VETERINAERWESEN	8457	821	683	7636	6559	474	57	51	417	326
RECHTS- UND WIRTSCHAFTSBERATUNG	3610	393	126	3217	2063	116	26	7	90	50
SONSTIGE DIENSTLEISTUNGEN	2383	1491	262	892	374	109	87	12	22	9
DIENSTLEISTUNGEN, A.N.G.	23632	6871	4131	16761	12708	1624	900	462	724	494
ORGANISATIONEN OHNE ERWERBSCHARAKTER UND PRIVATE HAUSHALTE	2311	629	446	1682	1271	129	76	59	53	33
GEBIETSKOERPERSCHAFTEN	6461	2610	1111	3851	2367	125	76	48	49	30
SOZIALVERSICHERUNG	1083	68	45	1015	681	11	1	1	10	7
GEBIETSKOERPERSCHAFTEN UND SOZIAL- VERSICHERUNG	7544	2678	1156	4866	3048	136	77	49	59	37
OHNE ANGABE	15	15	15	-	-	5	5	5	-	-
INSGESAMT	119804	63933	10537	55871	33538	10060	8314	1041	1746	1023

**Sozialversicherungspflichtig beschäftigte Arbeitnehmer, darunter Ausländer in den
Wirtschaftsabteilungen und -gruppen sowie Arbeiter und Angestellte am 31. 12. 1992**

WIRTSCHAFTSABTEILUNG ----- WIRTSCHAFTSUNTERABTEILUNG	BESCHAEFTIGTE					DARUNTER AUSLAENDER				
	INSGESAMT	DAVON			ZUSAMMEN	DAVON			DARUNTER WEIBLICH	
		ARBEITER	WEIBLICH	ANGEST.		ARBEITER	WEIBLICH	ANGEST.		
REG. - BEZ. KOELN										
LAND- UND FORSTWIRTSCHAFT, TIERHALTUNG UND FISCHEREI	8350	7082	1465	1268	749	1091	1067	85	24	16
ENERGIEWIRTSCHAFT UND WASSERVER- SORGUNG, BERGBAU	34512	21333	543	13179	3035	2405	2214	25	191	41
CHEMISCHE INDUSTRIE U. MINERALOEL- VERARBEITUNG	78729	38907	5455	39822	12092	6170	4906	865	1264	377
KUNSTSTOFF-, GUMMI-UND ASBESTVERARBEITUNG	33096	23128	5223	9968	3393	6314	5943	1362	371	122
GEWINNUNG UND VERARBEITUNG VON STEINEN UND ERDEN, FEINKERAMIK, GLAS	17588	12873	704	4715	1505	3104	2877	203	227	62
EISEN- UND NE-METALLERZEUGUNG, GIESSEREI UND STAHLVERFORMUNG	27663	20752	1214	6911	2290	5364	5188	341	176	48
STAHL-, MASCHINEN- UND FAHRZEUGBAU, ADV	130154	85658	3876	44496	12199	20549	19027	954	1522	353
ELEKTROTECHNIK, (OHNE ADV), FEINMECHANIK, EBM-W., OPTIK	68502	41452	10802	27040	8671	7319	6434	1955	885	254
HOLZ-, PAPIER- UND DRUCKGEWERBE	44301	31701	5107	12600	5343	4698	4379	619	319	109
LEDER-, TEXTIL- UND BEKLEIDUNGSGEWERBE	16508	12002	6970	4506	2426	2804	2642	1276	162	72
NAHRUNGS- UND GENUSSMITTELGEWERBE	33167	18879	5060	14288	9894	4707	4234	1597	473	331
VERARBEITENDES GEWERBE (OHNE BAUGEWERBE)	449708	285362	44411	164346	57814	61029	55630	9172	5399	1728
BAUHAUPTGEWERBE	52945	42042	345	10903	3973	7957	7599	71	358	115
AUSBAU- UND BAUHILFSGEWERBE	27954	22812	795	5142	3061	2413	2279	81	134	72
BAUGEWERBE	80899	64854	1140	16045	7034	10370	9878	152	492	187
GROSSHANDEL	66277	21382	4128	44895	19407	5431	3376	665	2055	815
HANDELSVERMITTLUNG	18015	4567	1112	13448	5894	1277	649	180	628	244
EINZELHANDEL	114234	22481	8177	92353	68156	7317	2822	889	4495	3135
HANDEL	199126	48430	13417	150696	93457	14025	6847	1734	7178	4194
EISENBAHNEN	7544	5926	216	1618	582	1373	1314	64	59	11
DEUTSCHE BUNDESPOST	14281	11044	4981	3237	2623	1181	1110	294	71	50
VERKEHR (OHNE EISENBAHNEN UND DEUTSCHE BUNDESPOST)	48969	27909	1966	21060	10978	4521	3165	131	1356	653
VERKEHR- UND NACHRICHTENUEBERMITTLUNG	70794	44879	7163	25915	14183	7075	5589	489	1486	714
KREDIT- UND SONSTIGE FINANZIERUNGS- INSTITUTE	37158	1323	892	35835	19722	676	67	57	609	342
VERSICHERUNGSGEWERBE	32208	1165	504	31043	14514	682	77	53	605	299
KREDITINSTITUTE UND VERSICHERUNGS- GEWERBE	69356	2488	1396	66878	34236	1358	144	110	1214	641
GASTSTAETTEN- UND BEHERBERGUNGSGEWERBE	54116	30207	17638	23909	18119	11822	9805	4391	2017	1323
REINIGUNG UND KOERPERPFLEGE	25558	22965	17542	2593	1710	6524	6407	4798	117	74
WISSENSCHAFT, BILDUNG, KUNST UND PUBLIZISTIK	73597	13336	6164	60261	34152	5004	1452	695	3552	1596
GESUNDHEITS- UND VETERINAERWESEN	84436	10449	7244	73987	61594	7433	2286	1851	5147	4138
RECHTS- UND WIRTSCHAFTSBERATUNG	69311	6975	1797	62336	33589	3484	1021	204	2463	1148
SONSTIGE DIENSTLEISTUNGEN	30595	18701	2577	11894	5523	3719	3102	309	617	268
DIENSTLEISTUNGEN, A.N.G.	337613	102633	52962	234980	154687	37986	24073	12248	13913	8547
ORGANISATIONEN OHNE ERWERBSCHARAKTER UND PRIVATE HAUSHALTE	51547	8062	4671	43485	27703	2912	1136	614	1776	1076
GEBIETSKOERPERSCHAFTEN	87330	24159	5739	63171	39553	3945	1962	1137	1983	1034
SOZIALVERSICHERUNG	10217	414	259	9803	6268	161	28	16	133	98
GEBIETSKOERPERSCHAFTEN UND SOZIAL- VERSICHERUNG	97547	24573	6998	72974	45821	4106	1990	1153	2116	1132
OHNE ANGABE	57	56	51	1	1	7	7	7	-	-
INSGESAMT	1399519	609752	134217	789767	438720	142364	108575	25789	33789	18276

**Sozialversicherungspflichtig beschäftigte Arbeitnehmer, darunter Ausländer in den
Wirtschaftsabteilungen und -gruppen sowie Arbeiter und Angestellte am 31. 12. 1992**

WIRTSCHAFTSABTEILUNG ----- WIRTSCHAFTSUNTERABTEILUNG	BESCHAEFTIGTE					DARUNTER AUSLAENDER				
	INSGESAMT	DAVON				ZUSAMMEN	DAVON			
		DARUNTER ARBEITER	WEIBLICH	ANGEST.	DARUNTER WEIBLICH		DARUNTER ARBEITER	WEIBLICH	ANGEST.	DARUNTER WEIBLICH
AACHEN, STADT										
LAND- UND FORSTWIRTSCHAFT, TIERHALTUNG UND FISCHEREI	259	227	52	32	22	29	29	-	-	-
ENERGIETWIRTSCHAFT UND WASSERVER- SORGUNG, BERGBAU	1046	528	22	518	133	29	18	-	11	5
CHEMISCHE INDUSTRIE U. MINERALOEL- VERARBEITUNG	1006	305	179	701	450	85	52	29	33	17
KUNSTSTOFF-, GUMMI- UND ASBESTVERARBEITUNG	3679	2640	395	1039	295	950	840	144	110	30
GEWINNUNG UND VERARBEITUNG VON STEINEN UND ERDEN, FEINKERAMIK, GLAS	2139	1327	17	812	262	355	259	2	96	20
EISEN- UND NE-METALLERZEUGUNG, GIESSEREI UND STAHLVERFORMUNG	366	260	10	106	40	56	52	2	4	2
STAHL-, MASCHINEN- UND FAHRZEUGBAU, ADV	8506	5420	298	3086	879	1035	819	30	216	48
ELEKTROTECHNIK, (OHNE ADV), FEINMECHANIK, EBM-W., OPTIK	6027	3945	774	2082	577	1084	947	180	137	28
HOLZ-, PAPIER- UND DRUCKGEWERBE	1713	1166	242	547	257	150	135	17	15	3
LEDER-, TEXTIL- UND BEKLEIDUNGSGEWERBE	1879	1346	498	533	256	592	562	93	30	11
NAHRUNGS- UND GENUSSMITTELGEWERBE	5268	3444	1727	1824	1040	1398	1311	853	87	56
VERARBEITENDES GEWERBE (OHNE BAUGEWERBE)	30583	19853	4140	10730	4056	5705	4977	1350	728	215
BAUHAUPTGEWERBE	2335	1921	16	414	154	384	367	2	17	6
AUSBAU- UND BAUHILFSGEWERBE	1240	952	41	288	153	126	104	7	22	13
BAUGEWERBE	3575	2873	57	702	307	510	471	9	39	19
GROSSHANDEL	5110	1711	491	3399	1556	562	313	81	249	109
HANDELSVERMITTLUNG	372	126	18	246	121	42	17	1	25	11
EINZELHANDEL	9882	2008	795	7874	5832	799	256	93	543	382
HANDEL	15364	3845	1304	11519	7509	1403	586	175	817	502
EISENBAHNEN	777	637	13	140	35	47	36	-	11	1
DEUTSCHE BUNDESPOST	1100	858	369	242	206	25	21	7	4	3
VERKEHR (OHNE EISENBAHNEN UND DEUTSCHE BUNDESPOST)	3206	1946	136	1260	645	353	217	4	136	72
VERKEHR- UND NACHRICHTENUEDERMITTLUNG	5083	3441	518	1642	886	425	274	11	151	76
KREDIT- UND SONSTIGE FINANZIERUNGS- INSTITUTE	3541	63	33	3478	1885	94	5	4	89	51
VERSICHERUNGSGEWERBE	2952	175	94	2777	1142	79	13	10	66	31
KREDITINSTITUTE UND VERSICHERUNGS- GEWERBE	6493	238	127	6255	3027	173	18	14	155	82
GASTSTAETTEN- UND BEHERBERGUNGSGEWERBE	4483	2501	1518	1982	1508	1063	879	402	184	129
REINIGUNG UND KOERPERPFLEGE	2278	2149	1834	129	92	557	549	482	8	7
WISSENSCHAFT, BILDUNG, KUNST UND PUBLIZISTIK	9526	1683	381	7843	3586	613	127	50	486	174
GESUNDHEITS- UND VETERINAERWESEN	9633	1711	1030	7922	6331	1013	360	268	653	511
RECHTS- UND WIRTSCHAFTSBERATUNG	7870	837	206	7033	3171	514	173	17	341	122
SONSTIGE DIENSTLEISTUNGEN	2537	1511	271	1026	407	245	187	21	58	26
DIENSTLEISTUNGEN, A.N.G.	36327	10392	5240	25935	15095	4005	2275	1240	1730	969
ORGANISATIONEN OHNE ERWERBSCHARAKTER UND PRIVATE HAUSHALTE	3916	506	273	3410	2037	255	92	38	163	105
GEBIETSKOERPERSCHAFTEN	4904	1609	527	3295	1983	194	121	67	73	37
SOZIALVERSICHERUNG	1114	44	14	1070	632	25	7	1	18	13
GEBIETSKOERPERSCHAFTEN UND SOZIAL- VERSICHERUNG	6018	1653	541	4365	2615	219	128	68	91	50
OHNE ANGABE	3	3	3	-	-	-	-	-	-	-
INSGESAMT	108667	43559	12277	65108	35687	12753	8868	2905	3885	2023

**Sozialversicherungspflichtig beschäftigte Arbeitnehmer, darunter Ausländer in den
Wirtschaftsabteilungen und -gruppen sowie Arbeiter und Angestellte am 31. 12. 1992**

WIRTSCHAFTSABTEILUNG ----- WIRTSCHAFTSUNTERABTEILUNG	BESCHAEFTIGTE					DARUNTER AUSLAENDER				
	INSGESAMT	DAVON			ZUSAMMEN	DAVON				
		ARBEITER	DARUNTER WEIBLICH	ANGEST.		ARBEITER	DARUNTER WEIBLICH	ANGEST.	DARUNTER WEIBLICH	
BONN, STADT										
LAND- UND FORSTWIRTSCHAFT, TIERHALTUNG UND FISCHEREI	434	350	72	84	55	64	64	2	-	-
ENERGIEWIRTSCHAFT UND WASSERVER- SORGUNG, BERGBAU	953	532	35	421	128	26	20	1	6	2
CHEMISCHE INDUSTRIE U. MINERALOEL- VERARBEITUNG	2188	1371	225	817	272	398	364	79	34	9
KUNSTSTOFF-, GUMMI- UND ASBESTVERARBEITUNG	1546	915	161	631	206	242	214	51	28	9
GEWINNUNG UND VERARBEITUNG VON STEINEN UND ERDEN, FEINKERAMIK, GLAS	800	573	42	227	75	147	137	11	10	2
EISEN- UND NE-METALLERZEUGUNG, GIESSEREI UND STAHLVERFORMUNG	1971	988	52	983	312	325	305	6	20	3
STAHL-, MASCHINEN- UND FAHRZEUGBAU, ADV	4795	2706	110	2089	574	567	524	49	43	16
ELEKTROTECHNIK, (OHNE ADV), FEINMECHANIK, EBM-W., OPTIK	4026	1667	526	2359	644	315	217	66	98	22
HOLZ-, PAPIER- UND DRUCKGEWERBE	1740	1136	290	604	238	117	103	16	14	6
LEDER-, TEXTIL- UND BEKLEIDUNGSGEWERBE	418	258	93	160	94	48	40	12	8	4
NAHRUNGS- UND GENUSSMITTELGEWERBE	2673	1621	378	1052	702	479	450	139	29	24
VERARBEITENDES GEWERBE (OHNE BAUGEWERBE)	20157	11235	1877	8922	3117	2638	2354	429	284	95
BAUHAUPTGEWERBE	2036	1611	6	425	151	373	355	2	18	6
AUSBAU- UND BAUHILFSGEWERBE	2424	1926	26	498	269	146	138	-	8	5
BAUGEWERBE	4460	3537	32	923	420	519	493	2	26	11
GROSSHANDEL	3374	906	105	2468	1151	179	89	14	90	45
HANDELSVERMITTLUNG	466	168	31	298	178	52	33	2	19	7
EINZELHANDEL	10980	1611	682	9369	6864	629	207	63	422	274
HANDEL	14320	2685	815	12135	8193	860	329	79	531	326
EISENBAHNEN	94	54	4	40	30	7	6	2	1	1
DEUTSCHE BUNDESPOST	2076	1486	615	590	441	97	86	21	11	6
VERKEHR (OHNE EISENBAHNEN UND DEUTSCHE BUNDESPOST)	3521	2173	125	1348	740	283	223	5	60	33
VERKEHR- UND NACHRICHTENUEBERMITTLUNG	5691	3713	744	1978	1211	387	315	28	72	40
KREDIT- UND SONSTIGE FINANZIERUNGS- INSTITUTE	4367	145	101	4222	2101	60	11	11	49	27
VERSICHERUNGSGEWERBE	2114	88	39	2026	907	14	2	-	12	3
KREDITINSTITUTE UND VERSICHERUNGS- GEWERBE	6481	233	140	6248	3008	74	13	11	61	30
GASTSTAETTEN- UND BEHERBERGUNGSGEWERBE	6450	3862	2047	2588	1872	1582	1329	506	253	153
REINIGUNG UND KOERPERPFLEGE	2513	2324	1878	199	143	672	665	504	7	5
WISSENSCHAFT, BILDUNG, KUNST UND PUBLIZISTIK	11086	1807	723	9279	5028	672	140	70	532	251
GESUNDHEITS- UND VETERINAERWESEN	11395	1424	818	9971	7896	964	362	278	602	452
RECHTS- UND WIRTSCHAFTSBERATUNG	7943	594	179	7349	3972	309	62	17	247	124
SONSTIGE DIENSTLEISTUNGEN	3990	2614	255	1376	658	288	215	16	73	40
DIENSTLEISTUNGEN, A.N.G.	43377	12625	5900	30752	19569	4487	2773	1391	1714	1025
ORGANISATIONEN OHNE ERWERBSCHARAKTER UND PRIVATE HAUSHALTE	16646	1256	763	15290	9883	768	179	126	589	435
GEBIETSKOERPERSCHAFTEN	25201	4599	989	20602	13370	1070	254	87	816	413
SOZIALVERSICHERUNG	1690	45	18	1645	984	20	3	2	17	12
GEBIETSKOERPERSCHAFTEN UND SOZIAL- VERSICHERUNG	26891	4644	1007	22247	14354	1090	257	89	833	425
OHNE ANGABE	39	39	35	-	-	5	5	5	-	-
INSGESAMT	139949	40949	11473	99000	59938	10918	6802	2163	4116	2389

**Sozialversicherungspflichtig beschäftigte Arbeitnehmer, darunter Ausländer in den
Wirtschaftsabteilungen und -gruppen sowie Arbeiter und Angestellte am 31. 12. 1992**

WIRTSCHAFTSABTEILUNG ----- WIRTSCHAFTSUNTERABTEILUNG	BESCHAEFTIGTE					DARUNTER AUSLAENDER				
	INSGESAMT	DAVON			ZUSAMMEN	DAVON			DARUNTER WEIBLICH	
		ARBEITER	DARUNTER WEIBLICH	ANGEST.		ARBEITER	DARUNTER WEIBLICH	ANGEST.		
KOELN, STADT										
LAND- UND FORSTWIRTSCHAFT, TIERHALTUNG UND FISCHEREI	1255	1001	238	254	160	201	196	18	5	2
ENERGIEWIRTSCHAFT UND WASSERVER- SORGUNG, BERGBAU	5833	2017	142	3816	1121	145	81	10	64	18
CHEMISCHE INDUSTRIE U. MINERALOEL- VERARBEITUNG	13886	6640	1007	7246	2593	1006	761	166	245	95
KUNSTSTOFF-, GUMMI-UND ASBESTVERARBEITUNG	3069	2104	369	965	357	524	501	104	23	7
GEWINNUNG UND VERARBEITUNG VON STEINEN UND ERDEN, FEINKERAMIK, GLAS	2790	1913	117	877	297	522	488	39	34	20
EISEN- UND NE-METALLERZEUGUNG, GIESSEREI UND STAHLVERFORMUNG	2773	2093	102	680	243	701	682	24	19	9
STAHL-, MASCHINEN- UND FAHRZEUGBAU, ADV	48721	32937	1287	15784	3324	11476	10838	443	638	121
ELEKTROTECHNIK, (OHNE ADV), FEINMECHANIK, EBM-W., OPTIK	18299	9760	1667	8539	2450	1996	1763	424	233	72
HOLZ-, PAPIER- UND DRUCKGEWERBE	10047	6707	1066	3340	1401	1113	1028	140	85	34
LEDER-, TEXTIL- UND BEKLEIDUNGSGEWERBE	1912	1226	798	686	464	301	265	169	36	23
NAHRUNGS- UND GENUSSMITTELGEWERBE	8754	4362	931	4392	2714	1308	1114	261	194	119
VERARBEITENDES GEWERBE (OHNE BAUGEWERBE)	110251	67742	7344	42509	13843	18947	17440	1770	1507	500
BAUHAUPTGEWERBE	14883	10582	136	4301	1251	2804	2651	36	153	36
AUSBAU- UND BAUHILFSGEWERBE	7449	5877	151	1572	830	785	729	11	56	27
BAUGEWERBE	22332	16459	287	5873	2081	3589	3380	47	209	63
GROSSHANDEL	26464	7130	1448	19334	8175	2262	1248	266	1014	387
HANDELSVERMITTLUNG	10527	2237	556	8290	3243	752	349	107	403	140
EINZELHANDEL	35811	6148	2454	29663	20890	3025	1085	369	1940	1324
HANDEL	72802	15515	4458	57287	32308	6039	2682	742	3357	1851
EISENBAHNEN	4465	3388	118	1077	460	1023	979	45	44	8
DEUTSCHE BUNDESPOST	7421	5810	2443	1611	1260	1002	948	239	54	40
VERKEHR (OHNE EISENBAHNEN UND DEUTSCHE BUNDESPOST)	22837	10286	782	12551	6517	2277	1376	61	901	419
VERKEHR- UND NACHRICHTENUEBERMITTLUNG	34723	19484	3343	15239	8237	4302	3303	345	999	467
KREDIT- UND SONSTIGE FINANZIERUNGS- INSTITUTE	14796	403	204	14393	7895	377	26	19	351	192
VERSICHERUNGSGEWERBE	25927	882	360	25045	11643	566	61	42	505	252
KREDITINSTITUTE UND VERSICHERUNGS- GEWERBE	40723	1285	564	39438	19538	943	87	61	856	444
GASTSTAETTEN- UND BEHERBERGUNGSGEWERBE	17719	10868	5621	6851	4854	5317	4487	2062	830	508
FEINIGUNG UND KOERPERPFLEGE	8955	7684	5491	1271	740	2704	2632	2105	72	42
WISSENSCHAFT, BILDUNG, KUNST UND PUBLIZISTIK	30413	4356	1791	26057	14419	2667	822	355	1845	831
GESUNDHEITS- UND VETERINAERWESEN	23048	2881	1962	20167	16815	2919	994	823	1925	1621
RECHTS- UND WIRTSCHAFTSBERATUNG	28430	2639	620	25791	13475	1481	395	102	1086	569
SONSTIGE DIENSTLEISTUNGEN	13290	8080	930	5210	2747	2014	1764	194	250	118
DIENSTLEISTUNGEN, A.N.G.	121855	36508	16415	85347	53050	17102	11094	5641	6008	3689
ORGANISATIONEN OHNE ERWERBSCHARAKTER UND PRIVATE HAUSHALTE	15828	2508	1294	13320	8172	1154	496	285	658	334
GEBIETSKOERPERSCHAFTEN	22738	5499	2107	17239	10692	1788	1112	806	676	346
SOZIALVERSICHERUNG	3472	80	49	3392	2265	77	7	5	70	53
GEBIETSKOEPERSCHAFTEN UND SOZIAL- VERSICHERUNG	26210	5579	2156	20631	12957	1865	1119	811	746	399
OHNE ANGABE	2	1	-	1	1	-	-	-	-	-
INSGESAMT	451814	168099	36241	283715	151468	54287	39878	9730	14409	7767

**Sozialversicherungspflichtig beschäftigte Arbeitnehmer, darunter Ausländer in den
Wirtschaftsabteilungen und -gruppen sowie Arbeiter und Angestellte am 31. 12. 1992**

WIRTSCHAFTSABTEILUNG ----- WIRTSCHAFTSUNTERABTEILUNG	BESCHAEFTIGTE					DARUNTER AUSLAENDER				
	INSGESAMT	DAVON			ZUSAMMEN	DAVON			DARUNTER WEIBLICH	
		ARBEITER	WEIBLICH	ANGEST.		ARBEITER	WEIBLICH	ANGEST.		
LEVERKUSEN, STADT										
LAND- UND FORSTWIRTSCHAFT, TIERHALTUNG UND FISCHEREI	194	167	37	27	21	27	27	2	-	-
ENERGIEWIRTSCHAFT UND WASSERVER- SORGUNG, BERGBAU	564	272	21	292	83	29	22	4	7	1
CHEMISCHE INDUSTRIE U. MINERALOEL- VERARBEITUNG	36756	15447	2074	21309	5608	2786	2091	274	695	174
KUNSTSTOFF-, GUMMI- UND ASBESTVERARBEITUNG	3316	2216	485	1100	330	806	763	171	43	6
GEWINNUNG UND VERARBEITUNG VON STEINEN UND ERDEN, FEINKERAMIK, GLAS	226	189	5	37	15	53	52	1	1	1
EISEN- UND NE-METALLERZEUGUNG, GIESSEREI UND STAHLVERFORMUNG	732	501	13	231	71	120	112	6	8	-
STAHL-, MASCHINEN- UND FAHRZEUGBAU, ADV	2019	1360	80	659	229	244	231	13	13	4
ELEKTROTECHNIK, (OHNE ADV), FEINMECHANIK, EBM-W., OPTIK	1091	755	202	336	146	100	88	28	12	8
HOLZ-, PAPIER- UND DRUCKGEWERBE	797	563	148	234	117	78	71	12	7	3
LEDER-, TEXTIL- UND BEKLEIDUNGSGEWERBE	171	114	105	57	49	23	20	18	3	3
NAHRUNGS- UND GENUSSMITTELGEWERBE	443	225	49	218	191	45	40	7	5	5
VERARBEITENDES GEWERBE (OHNE BAUGEWERBE)	45551	21370	3161	24181	6756	4255	3468	530	787	204
BAUHAUPTGEWERBE	1559	1313	5	246	96	285	278	1	7	2
AUSBAU- UND BAUHILFSGEWERBE	1812	1551	44	261	125	213	207	4	6	4
BAUGEWERBE	3371	2864	49	507	221	498	485	5	13	6
GROSSHANDEL	1815	646	183	1169	469	158	106	25	52	19
HANDELSVERMITTLUNG	512	150	24	362	145	36	22	1	14	4
EINZELHANDEL	4560	955	329	3605	2774	295	120	34	175	136
HANDEL	6887	1751	536	5136	3388	489	248	60	241	159
EISENBAHNEN	1558	1435	46	73	38	261	260	16	1	1
DEUTSCHE BUNDESPOST	163	143	59	20	19	9	9	4	-	-
VERKEHR (OHNE EISENBAHNEN UND DEUTSCHE BUNDESPOST)	1353	940	33	413	242	145	124	1	21	17
VERKEHR- UND NACHRICHTENUEBERMITTLUNG	3074	2568	138	506	299	415	393	21	22	18
KREDIT- UND SONSTIGE FINANZIERUNGS- INSTITUTE	1125	41	21	1084	678	15	1	-	14	9
VERSICHERUNGSGEWERBE	103	1	-	102	82	3	-	-	3	3
KREDITINSTITUTE UND VERSICHERUNGS- GEWERBE	1228	42	21	1186	760	18	1	-	17	12
GASTSTAETTEN- UND BEHERBERGUNGSGEWERBE	1558	845	538	713	590	349	302	122	47	35
REINIGUNG UND KOERPERPFLEGE	1283	1228	1101	55	43	389	389	350	-	-
WISSENSCHAFT, BILDUNG, KUNST UND PUBLIZISTIK	1317	514	366	803	619	80	51	26	29	23
GESUNDHEITS- UND VETERINAERWESEN	3361	479	389	2882	2461	363	164	146	199	167
RECHTS- UND WIRTSCHAFTSBERATUNG	1914	216	91	1698	887	79	19	4	60	19
SONSTIGE DIENSTLEISTUNGEN	1174	876	105	298	181	211	192	14	19	13
DIENSTLEISTUNGEN, A.N.G.	10607	4158	2590	5449	4781	1471	1117	662	354	257
ORGANISATIONEN OHNE ERWERBSCHARAKTER UND PRIVATE HAUSHALTE	1028	171	107	867	595	55	32	15	23	14
GEBIETSKOERPERSCHAFTEN	2294	544	179	1750	1168	91	21	7	70	45
SOZIALVERSICHERUNG	415	18	15	397	236	2	-	-	2	2
GEBIETSKOERPERSCHAFTEN UND SOZIAL- VERSICHERUNG	2709	562	194	2147	1404	93	21	7	72	47
OHNE ANGABE	-	-	-	-	-	-	-	-	-	-
INSGESAMT	75223	33925	6854	41298	18308	7350	5814	1306	1536	718

**Sozialversicherungspflichtig beschäftigte Arbeitnehmer, darunter Ausländer in den
Wirtschaftsabteilungen und -gruppen sowie Arbeiter und Angestellte am 31. 12. 1992**

WIRTSCHAFTSABTEILUNG ----- WIRTSCHAFTSUNTERABTEILUNG	BESCHAFTIGTE					DARUNTER AUSLAENDER				
	INSGESAMT	DAVON			ZUSAMMEN	DAVON				
		ARBEITER	DARUNTER WEIBLICH	ANGEST.		ARBEITER	DARUNTER WEIBLICH	ANGEST. WEIBLICH		
KREIS AACHEN										
LAND- UND FORSTWIRTSCHAFT, TIERHALTUNG UND FISCHEREI	469	417	79	52	35	51	49	7	2	2
ENERGIEWIRTSCHAFT UND WASSERVER- SORGUNG, BERGBAU	4374	3016	36	1358	235	124	112	1	12	3
CHEMISCHE INDUSTRIE U. MINERALOEL- VERARBEITUNG	1863	735	329	1128	544	133	87	32	46	15
KUNSTSTOFF-, GUMMI-UND ASBESTVERARBEITUNG	1377	1013	304	364	143	286	259	92	27	11
GEWINNUNG UND VERARBEITUNG VON STEINEN UND ERDEN, FEINKERAMIK, GLAS	4407	3535	25	872	177	726	681	2	45	7
EISEN- UND NE-METALLERZEUGUNG, GIESSEREI UND STAHLVERFORMUNG	3962	2339	94	723	226	383	363	15	20	6
STAHL-, MASCHINEN- UND FAHRZEUGBAU, ADV	4873	2934	121	1889	561	478	374	7	104	19
ELEKTROTECHNIK, (OHNE ADV), FEINMECHANIK, EBM-W., OPTIK	7542	4782	1145	2760	986	594	477	132	117	35
HOLZ-, PAPIER- UND DRUCKGEWERBE	1954	1510	344	444	228	203	188	33	15	7
LEDER-, TEXTIL- UND BEKLEIDUNGSGEWERBE	396	323	251	73	54	94	90	63	4	1
NAHRUNGS- UND GENUSSMITTELGEWERBE	2397	1380	409	1017	783	207	181	55	26	20
VERARBEITENDES GEWERBE (OHNE BAUGEWERBE)	27871	18601	3022	9270	3702	3104	2700	431	404	121
BAUHAUPTGEWERBE	3746	3215	17	531	218	488	467	5	21	8
AUSBAU- UND BAUHLIFSGEWERBE	1587	1366	42	221	155	130	122	1	8	5
BAUGEWERBE	5333	4581	59	752	373	618	589	6	29	13
GROSSHANDEL	4377	1439	321	2938	1281	334	192	49	142	52
HANDELSVERMITTLUNG	314	150	36	164	95	24	14	1	10	6
EINZELHANDEL	8073	2420	1124	5653	4220	532	295	131	237	161
HANDEL	12764	4009	1481	8755	5596	890	501	181	389	219
EISENBAHNEN	23	21	5	2	1	-	-	-	-	-
DEUTSCHE BUNDESPOST	130	124	24	6	6	1	1	-	-	-
VERKEHR (OHNE EISENBAHNEN UND DEUTSCHE BUNDESPOST)	2463	1762	71	701	336	202	153	3	49	26
VERKEHR- UND NACHRICHTENUEBERMITTLUNG	2616	1907	100	709	343	203	154	3	49	26
KREDIT- UND SONSTIGE FINANZIERUNGS- INSTITUTE	1245	39	37	1206	707	16	3	3	13	8
VERSICHERUNGSGEWERBE	98	-	-	98	78	1	-	-	1	1
KREDITINSTITUTE UND VERSICHERUNGS- GEWERBE	1343	39	37	1304	785	17	3	3	14	9
GASTSTAETTEN- UND BEHERBERGUNGSGEWERBE	2302	1223	794	1079	870	367	284	135	83	56
REINIGUNG UND KOERPERPFLEGE	1166	1075	851	91	69	246	240	164	6	5
WISSENSCHAFT, BILDUNG, KUNST UND PUBLIZISTIK	1827	510	375	1317	1109	91	17	13	74	38
GESUNDHEITS- UND VETERINAERWESEN	5217	672	558	4545	3848	340	48	42	292	224
RECHTS- UND WIRTSCHAFTSBERATUNG	2403	346	123	2057	1133	268	114	14	154	40
SONSTIGE DIENSTLEISTUNGEN	774	477	50	297	139	132	79	4	53	22
DIENSTLEISTUNGEN, A.N.G.	13689	4303	2751	9386	7168	1444	782	372	662	385
ORGANISATIONEN OHNE ERWERBSCHARAKTER UND PRIVATE HAUSHALTE	1212	383	239	829	579	99	55	24	44	17
GEBIETSKOERFERSCHAFTEN	3231	1624	275	1607	923	47	39	8	8	5
SOZIALVERSICHERUNG	271	27	22	244	177	1	-	-	1	1
GEBIETSKOERFERSCHAFTEN UND SOZIAL- VERSICHERUNG	3502	1651	297	1851	1100	48	39	8	9	6
OHNE ANGABE	-	-	-	-	-	-	-	-	-	-
INGESAMT	73173	38907	8101	34266	19916	6598	4984	1036	1614	801

**Sozialversicherungspflichtig beschäftigte Arbeitnehmer, darunter Ausländer in den
Wirtschaftsabteilungen und -gruppen sowie Arbeiter und Angestellte am 31. 12. 1992**

WIRTSCHAFTSABTEILUNG ----- WIRTSCHAFTSUNTERABTEILUNG	BESCHAEFTIGTE					DARUNTER AUSLAENDER				
	INSGESAMT	DAVON				ZUSAMMEN	DAVON			
		DARUNTER ARBEITER	WEIBLICH	ANGEST.	DARUNTER WEIBLICH		DARUNTER ARBEITER	WEIBLICH	ANGEST.	DARUNTER WEIBLICH
KREIS DUEREN										
LAND- UND FORSTWIRTSCHAFT, TIERHALTUNG UND FISCHEREI	763	669	132	94	58	65	62	2	3	3
ENERGIEWIRTSCHAFT UND WASSERVER- SORGUNG BERGBAU	4801	3388	38	1413	237	764	742	-	22	2
CHEMISCHE INDUSTRIE U. MINERALCEL- VERARBEITUNG	1597	636	108	961	324	66	41	3	25	4
KUNSTSTOFF-, GUMMI- UND ASBESTVERARBEITUNG	2026	1502	413	524	210	247	236	62	11	4
GEWINNUNG UND VERARBEITUNG VON STEINEN UND ERDEN, FEINKERAMIK, GLAS	787	601	72	186	91	69	66	8	3	2
EISEN- UND NE-METALLERZEUGUNG, GIESSEREI UND STAHLVERFORMUNG	1408	928	47	480	193	182	173	11	9	4
STAHL-, MASCHINEN- UND FAHRZEUGBAU, ADV	6447	4601	102	1846	546	622	582	11	40	8
ELEKTROTECHNIK, (OHNE ADV), FEINMECHANIK, EBM-W., OPTIK	1902	1318	389	584	240	71	61	10	10	3
HOLZ-, PAPIER- UND DRUCKGEWERBE	9215	6625	1167	2590	1033	787	730	100	57	16
LEDER-, TEXTIL- UND BEKLEIDUNGSGEWERBE	2622	1947	755	675	248	275	255	88	20	4
NAHRUNGS- UND GENUSSMITTELGEWERBE	1641	847	194	794	655	120	110	43	10	10
VERARBEITENDES GEWERBE (OHNE BAUGEWERBE)	27645	19005	3247	8640	3540	2439	2254	336	185	55
BAUHAUPTGEWERBE	3494	2879	18	615	257	308	294	2	14	4
AUSBAU- UND BAUHILFSGEWERBE	1230	1013	30	217	149	78	73	-	5	3
BAUGEWERBE	4724	3892	48	832	406	386	367	2	19	7
GROSSHANDEL	2731	1055	128	1676	750	133	93	23	40	12
HANDELSVERMITTLUNG	544	162	25	382	204	29	15	1	14	7
EINZELHANDEL	5863	1311	384	4552	3429	215	74	18	141	105
HANDEL	9138	2528	537	6610	4383	377	182	42	195	124
EISENBAHNEN	38	24	5	14	4	3	2	-	1	-
DEUTSCHE BUNDESPOST	770	573	181	197	167	9	8	1	1	-
VFRKEHR (OHNE EISENBAHNEN UND DEUTSCHE BUNDESPOST)	1602	1168	66	434	234	88	73	2	15	6
VERKEHR- UND NACHRICHTENUEBERMITTLUNG	2410	1765	252	645	405	100	83	3	17	6
KREDIT- UND SONSTIGE FINANZIERUNGS- INSTITUTE	1637	48	35	1589	904	7	-	-	7	4
VERSICHERUNGSGEWERBE	190	2	1	188	109	4	-	-	4	1
KREDITINSTITUTE UND VERSICHERUNGS- GEWERBE	1827	50	36	1777	1013	11	-	-	11	5
GASTSTAETTEN- UND BEHERBERGUNGSGEWERBE	2130	1159	778	971	778	272	226	112	46	31
REINIGUNG UND KOERPERPFLEGE	1328	1204	1026	324	89	180	178	155	2	1
WISSENSCHAFT, BILDUNG, KUNST UND PUBLIZISTIK	6187	1553	491	4634	1863	278	58	22	220	53
GESUNDHEITS- UND VETERINAERWESEN	5075	554	402	4521	3580	203	28	24	175	129
RECHTS- UND WIRTSCHAFTSBERATUNG	2002	198	34	1804	1182	57	16	-	41	21
SONSTIGE DIENSTLEISTUNGEN	1025	782	207	243	113	69	62	16	7	2
DIENSTLEISTUNGEN, A.N.G.	17747	5450	2938	12297	7605	1059	568	329	491	237
OPGANISATIONEN OHNE ERWERBSCHARAKTER UND PRIVATE HAUSHALTE	1267	411	297	856	573	31	13	9	18	8
GEBIETSKOERPERSCHAFTEN	5070	2293	395	2777	1748	71	33	6	38	22
SOZIALVERSICHERUNG	467	31	18	436	289	2	2	1	-	-
GEBIETSKOEPERSCHAFTEN UND SOZIAL- VERSICHERUNG	5537	2324	413	3213	2037	73	35	7	38	22
OHNE ANGABE	13	13	13	-	-	2	2	2	-	-
INSGESAMT	75872	39495	7951	36377	20257	5307	4308	732	999	469

**Sozialversicherungspflichtig beschäftigte Arbeitnehmer, darunter Ausländer in den
Wirtschaftsabteilungen und -gruppen sowie Arbeiter und Angestellte am 31. 12. 1992**

WIRTSCHAFTSABTEILUNG ----- WIRTSCHAFTSUNTERABTEILUNG	BESCHAEFFTIGTE					DARUNTER AUSLAENDER				
	INSGESAMT	DAVON			ZUSAMMEN	DAVON				
		ARBEITER	DARUNTER WEIBLICH	ANGEST.		ARBEITER	DARUNTER WEIBLICH	ANGEST. WEIBLICH		
KREIS ERFTKREIS										
LAND- UND FORSTWIRTSCHAFT, TIERHALTUNG UND FISCHEREI	1018	889	192	129	59	184	181	28	3	2
ENERGIEWIRTSCHAFT UND WASSERVER- SORGUNG, BERGBAU	10198	7140	107	3058	501	469	443	3	26	4
CHEMISCHE INDUSTRIE U. MINERALOEL- VERARBEITUNG	11834	7989	325	3845	803	579	500	38	79	15
KUNSTSTOFF-, GUMMI-UND ASBESTVERARBEITUNG	1526	977	103	549	198	322	305	36	17	8
GEWINNUNG UND VERARBEITUNG VON STEINEN UND ERDEN, FEINKERAMIK, GLAS	2008	1406	80	602	196	304	291	29	13	6
EISEN- UND NE-METALLERZEUGUNG, GIESSEREI UND STAHLVERFORMUNG	5069	4251	233	818	180	1351	1326	81	25	4
STAHL-, MASCHINEN- UND FAHRZEUGBAU, ADV	7556	5245	124	2311	813	1134	1051	21	83	20
ELEKTROTECHNIK, (OHNE ADV), FEINMECHANIK, EBM-W., OPTIK	4575	2964	784	1611	589	612	562	138	50	24
HOLZ-, PAPIER- UND DRUCKGEWERBE	2274	1638	244	636	290	238	224	14	14	6
LEDER-, TEXTIL- UND BEKLEIDUNGSGEWERBE	429	313	213	116	75	81	80	66	1	1
NAHRUNGS- UND GENUSSMITTELGEWERBE	3562	2157	455	1405	991	396	355	95	41	34
VERARBEITENDES GEWERBE (OHNE BAUGEWERBE)	38833	26940	2561	11893	4135	5017	4694	518	323	118
BAUHAUPTGEWERBE	5804	4726	51	1078	429	944	910	9	34	10
AUSBAU- UND BAUHILFSGEWERBE	2564	2143	74	421	262	214	205	11	9	6
BAUGEWERBE	8368	6869	125	1499	691	1158	1115	20	43	16
GROSSHANDEL	6158	2151	409	4007	1686	567	410	74	157	62
HANDELSVERMITTLUNG	1282	369	114	913	441	94	56	19	38	16
EINZELHANDEL	9173	2054	626	7119	5508	499	234	45	265	211
HANDEL	16613	4574	1149	12039	7635	1160	700	138	460	289
EISENBAHNEN	484	238	3	246	8	30	29	-	1	-
DEUTSCHE BUNDESPOST	709	577	384	132	128	13	13	7	-	-
VERKEHR (OHNE EISENBAHNEN UND DEUTSCHE BUNDESPOST)	5664	3624	268	2040	951	669	567	36	102	44
VERKEHR- UND NACHRICHTENUEBERMITTLUNG	6857	4439	655	2418	1087	712	609	43	103	44
KREDIT- UND SONSTIGE FINANZIERUNGS- INSTITUTE	1784	148	134	1636	932	23	9	9	14	9
VERSICHERUNGSGEWERBE	136	4	2	132	102	2	-	-	2	1
KREDITINSTITUTE UND VERSICHERUNGS- GEWERBE	1920	152	136	1768	1034	25	9	9	16	10
GASTSTAETTEN- UND BEHERBERGUNGSGEWERBE	3122	1761	1138	1361	1066	624	533	227	91	61
REINIGUNG UND KOERPERPFLEGE	2114	1908	995	206	126	620	617	141	3	1
WISSENSCHAFT, BILDUNG, KUNST UND PUBLIZISTIK	3054	690	506	2364	1777	159	58	47	101	64
GESUNDHEITS- UND VETERINAERWESEN	4669	484	359	4185	3706	367	79	67	288	239
RECHTS- UND WIRTSCHAFTSBERATUNG	3367	373	88	2994	1789	145	37	10	108	59
SONSTIGE DIENSTLEISTUNGEN	2138	1423	186	715	288	305	260	11	45	18
DIENSTLEISTUNGEN, A.N.G.	18464	6639	3272	11825	8752	2220	1584	503	636	442
ORGANISATIONEN OHNE ERWERBSCHARAKTER UND PRIVATE HAUSHALTE	1898	520	255	1378	994	148	90	20	58	35
GEBIETSKOERPERSCHAFTEN	4764	1550	493	3214	2133	115	66	22	49	34
SOZIALVERSICHERUNG	639	43	29	596	399	11	3	2	8	3
GEBIETSKOERPERSCHAFTEN UND SOZIAL- VERSICHERUNG	5403	1593	522	3810	2532	126	69	24	57	37
OHNE ANGABE	-	-	-	-	-	-	-	-	-	-
INSGESAMT	109572	59755	8974	49817	27420	11219	9494	1306	1725	997

**Sozialversicherungspflichtig beschäftigte Arbeitnehmer, darunter Ausländer in den
Wirtschaftsabteilungen und -gruppen sowie Arbeiter und Angestellte am 31. 12. 1992**

WIRTSCHAFTSABTEILUNG WIRTSCHAFTSUNTERABTEILUNG	BESCHAEFTIGTE					DARUNTER AUSLAENDER				
	INSGESAMT	DAVON				ZUSAMMEN	DAVON			
		ARBEITER	WEIBLICH	ANGEST.	DARUNTER WEIBLICH		ARBEITER	WEIBLICH	ANGEST.	DARUNTER WEIBLICH
KREIS EUSKIRCHEN										
LAND- UND FORSTWIRTSCHAFT, TIERHALTUNG UND FISCHEREI	544	452	82	92	53	29	27	1	2	1
ENERGIEWIRTSCHAFT UND WASSERVER- SORGUNG, BERGBAU	410	181	9	229	61	4	3	-	1	-
CHEMISCHE INDUSTRIE U. MINERALOEL- VERARBEITUNG	249	153	35	96	43	16	14	4	2	1
KUNSTSTOFF-, GUMMI- UND ASBESTVERARBEITUNG	1122	809	228	313	123	131	124	17	7	3
GEWINNUNG UND VERARBEITUNG VON STEINEN UND ERDEN, FEINKERAMIK, GLAS	848	631	34	217	76	72	70	3	2	-
EISEN- UND NE-METALLERZEUGUNG, GIESSEREI UND STAHLVERFORMUNG	1655	1344	55	311	129	111	101	15	10	3
STAHL-, MASCHINEN- UND FAHRZEUGBAU, ADV	3024	1972	99	1052	358	151	138	16	13	4
ELEKTROTECHNIK, (OHNE ADV), FEINMECHANIK, EBM-W., OPTIK	2012	1447	287	565	183	104	97	34	7	1
HOLZ-, PAPIER- UND DRUCKGEWERBE	4440	3601	271	839	283	329	302	35	27	3
LEDER-, TEXTIL- UND BEKLEIDUNGSGEWERBE	939	748	592	191	127	138	135	98	3	3
NAHRUNGS- UND GENUSSMITTELGEWERBE	1618	873	87	745	443	92	73	10	19	9
VERARBEITENDES GEWERBE (OHNE BAUGEWERBE)	15907	11578	1688	4329	1765	1144	1054	232	90	27
BAUHAUPTGEWERBE	2952	2480	9	472	186	219	206	1	13	5
AUSBAU- UND BAUHILFSGEWERBE	1003	848	35	155	105	61	60	4	1	-
BAUGEWERBE	3955	3328	44	627	291	280	266	5	14	5
GROSSHANDEL	1804	780	99	1024	421	141	123	18	18	10
HANDELSVERMITTLUNG	277	72	13	205	103	8	4	1	4	3
EINZELHANDEL	4150	735	216	3415	2614	71	29	5	42	25
HANDEL	6231	1587	328	4644	3138	220	156	24	64	38
EISENBAHNEN	48	30	2	18	3	-	-	-	-	-
DEUTSCHE BUNDESPOST	436	256	118	180	148	2	2	2	-	-
VERKEHR (OHNE EISENBAHNEN UND DEUTSCHE BUNDESPOST)	1513	1120	157	393	225	64	55	4	9	6
VERKEHR- UND NACHRICHTENUEBERMITTLUNG	1997	1406	277	591	376	66	57	6	9	6
KREDIT- UND SONSTIGE FINANZIERUNGS- INSTITUTE	1154	63	27	1091	566	6	1	1	5	3
VERSICHERUNGSGEWERBE	101	2	1	99	56	-	-	-	-	-
KREDITINSTITUTE UND VERSICHERUNGS- GEWERBE	1255	65	28	1190	622	6	1	1	5	3
GASTSTAETTEN- UND BEHERBERGUNGSGEWERBE	1849	899	636	950	733	197	161	70	36	28
REINIGUNG UND KOERPERPFLEGE	542	507	415	35	26	52	48	30	4	3
WISSENSCHAFT, BILDUNG, KUNST UND PUBLIZISTIK	1017	261	160	756	455	50	25	6	25	12
GESUNDHEITS- UND VETERINAERWESEN	3762	478	369	3284	2784	136	20	14	116	84
RECHTS- UND WIRTSCHAFTSBERATUNG	1232	133	64	1099	686	34	10	2	24	15
SONSTIGE DIENSTLEISTUNGEN	569	467	119	102	50	58	53	3	5	1
DIENSTLEISTUNGEN, A. N. G.	8971	2745	1763	6226	4734	527	317	125	210	143
ORGANISATIONEN OHNE ERWERBSCHARAKTER UND PRIVATE HAUSHALTE	959	283	216	676	506	26	9	6	17	11
GEBIETSKOERPERSCHAFTEN	3196	1329	353	1867	1097	46	27	14	19	12
SOZIALVERSICHERUNG	198	14	9	184	119	1	1	1	-	-
GEBIETSKOERPERSCHAFTEN UND SOZIAL- VERSICHERUNG	3394	1343	362	2051	1216	47	28	15	19	12
OHNE ANGABE	-	-	-	-	-	-	-	-	-	-
INSGESAMT	43623	22968	4797	20655	12762	2349	1918	415	431	246

**Sozialversicherungspflichtig beschäftigte Arbeitnehmer, darunter Ausländer in den
Wirtschaftsabteilungen und -gruppen sowie Arbeiter und Angestellte am 31. 12. 1992**

WIRTSCHAFTSABTEILUNG ----- WIRTSCHAFTSUNTERABTEILUNG	BESCHAEFTIGTE					DARUNTER AUSLAENDER				
	INSGESAMT	DAVON				ZUSAMMEN	DAVON			
		DARUNTER ARBEITER	WEIBLICH	ANGEST.	WEIBLICH		DARUNTER ARBEITER	WEIBLICH	ANGEST.	WEIBLICH
KREIS HEINSBERG										
LAND- UND FORSTWIRTSCHAFT, TIERHALTUNG UND FISCHEREI	667	575	90	92	44	71	69	3	2	2
ENERGIEWIRTSCHAFT UND WASSERVER- SORGUNG, BERGBAU	4223	3209	63	1014	183	789	756	1	33	4
CHEMISCHE INDUSTRIE U. MINERALOEL- VERARBEITUNG	2234	1894	184	340	96	367	356	15	11	1
KUNSTSTOFF-, GUMMI- UND ASBESTVERARBEITUNG	1111	870	409	241	95	235	225	142	10	5
GEWINNUNG UND VERARBEITUNG VON STEINEN UND ERDEN, FEINKERAMIK, GLAS	513	411	1	102	43	64	60	-	4	-
EISEN- UND NE-METALLERZEUGUNG, GIESSEREI UND STAHLVERFORMUNG	1101	840	59	261	110	143	134	5	9	1
STAHL-, MASCHINEN- UND FAHRZEUGBAU, ADV	5075	3512	248	1563	531	281	238	8	43	14
ELEKTROTECHNIK, (OHNE ADV), FEINMECHANIK, EBM-W., OPTIK	1485	1055	281	430	154	98	83	21	15	3
HOLZ-, PAPIER- UND DRUCKGEWERBE	1387	1054	156	333	197	148	134	21	14	4
LEDER-, TEXTIL- UND BEKLEIDUNGSGEWERBE	3884	3010	1850	874	402	577	550	280	27	5
NAHRUNGS- UND GENUSSMITTELGEWERBE	1361	723	183	638	544	135	120	36	15	12
VERARBEITENDES GEWERBE (OHNE BAUGEWERBE)	18151	13369	3371	4782	2172	2048	1900	528	148	45
BAUHAUPTGEWERBE	4217	3534	12	683	255	405	385	-	20	7
AUSBAU- UND BAUHILFSGEWERBE	1209	977	37	232	150	88	83	-	5	3
BAUGEWERBE	5426	4511	49	915	405	493	468	-	25	10
GROSSHANDEL	2211	992	101	1219	517	204	163	22	41	17
HANDELSVERMITTLUNG	234	101	20	133	78	16	12	1	4	2
EINZELHANDEL	5276	1346	306	3930	2931	201	102	17	99	76
HANDEL	7721	2439	427	5282	3525	421	277	40	144	95
EISENBAHNEN	1	-	-	1	-	-	-	-	-	-
DEUTSCHE BUNDESPOST	289	198	141	91	90	6	5	5	1	1
VERKEHR (OHNE EISENBAHNEN UND DEUTSCHE BUNDESPOST)	790	586	34	204	119	50	41	1	9	6
VERKEHR- UND NACHRICHTENUEBERMITTLUNG	1080	784	175	296	209	56	46	6	10	7
KREDIT- UND SONSTIGE FINANZIERUNGS- INSTITUTE	1458	34	20	1424	719	16	1	-	15	7
VERSICHERUNGSGEWERBE	84	-	-	84	57	3	-	-	3	2
KREDITINSTITUTE UND VERSICHERUNGS- GEWERBE	1542	34	20	1508	776	19	1	-	18	9
GASTSTAETTEN- UND BEHERBERGUNGSGEWERBE	1864	808	534	1056	853	255	176	62	79	66
REINIGUNG UND KOERPERPFLEGE	726	649	533	77	65	90	87	67	3	3
WISSENSCHAFT, BILDUNG, KUNST UND PUBLIZISTIK	1058	199	153	869	698	48	8	7	40	23
GESUNDHEITS- UND VETERINAERWESEN	2990	347	283	2643	2252	201	20	11	181	123
RECHTS- UND WIRTSCHAFTSBERATUNG	1580	153	21	1427	922	65	22	1	43	15
SONSTIGE DIENSTLEISTUNGEN	635	484	138	151	81	34	29	4	5	2
DIENSTLEISTUNGEN, A. N. G.	8863	2640	1662	6223	4971	693	342	152	351	232
ORGANISATIONEN OHNE ERWERBSCHARAKTER UND PRIVATE HAUSHALTE	1204	512	262	692	460	50	37	14	13	7
GEBIETSKOERPERSCHAFTEN	3184	1346	440	1838	961	208	127	38	81	33
SOZIALVERSICHERUNG	214	21	18	193	117	-	-	-	-	-
GEBIETSKOERPERSCHAFTEN UND SOZIAL- VERSICHERUNG	3398	1367	458	2031	1078	208	127	38	81	33
OHNE ANGABE	-	-	-	-	-	-	-	-	-	-
INSGESAMT	52275	29440	6577	22835	13724	4848	4023	782	825	444

**Sozialversicherungspflichtig beschäftigte Arbeitnehmer, darunter Ausländer in den
Wirtschaftsabteilungen und -gruppen sowie Arbeiter und Angestellte am 31. 12. 1992**

WIRTSCHAFTSABTEILUNG ----- WIRTSCHAFTSUNTERABTEILUNG	BESCHAEFTIGTE					DARUNTER AUSLAENDER				
	INSGESAMT	DARUNTER			ZUSAMMEN	DARUNTER				
		ARBEITER	WEIBLICH	ANGEST.		ARBEITER	WEIBLICH	ANGEST.	WEIBLICH	
OBERBERGISCHER KREIS										
LAND- UND FORSTWIRTSCHAFT, TIERHALTUNG UND FISCHEREI	508	423	84	85	43	32	31	-	1	-
ENERGIEWIRTSCHAFT UND WASSERVER- SORGUNG, BERGBAU	912	489	35	423	130	7	3	-	4	-
CHEMISCHE INDUSTRIE U. MINERALOEL- VERARBEITUNG	382	163	69	219	110	45	30	15	15	4
KUNSTSTOFF-, GUMMI- UND ASBESTVERARBEITUNG	7193	5297	1444	1896	648	1267	1230	257	37	15
GEWINNUNG UND VERARBEITUNG VON STEINEN UND ERDEN, FEINKERAMIK, GLAS	425	270	10	155	67	27	26	2	1	1
EISEN- UND NE-METALLERZEUGUNG, GIESSEREI UND STAHLVERFORMUNG	4740	3374	316	1366	473	663	644	66	19	5
STAHL-, MASCHINEN- UND FAHRZEUGBAU, ADV	15446	9723	574	5723	1720	1592	1474	83	118	34
ELEKTROTECHNIK, (OHNE ADV), FEINMECHANIK, EBM-W., OPTIK	10986	7353	3090	3633	1326	1229	1148	600	81	26
HOLZ-, PAPIER- UND DRUCKGEWERBE	3128	2233	393	895	378	336	316	52	20	11
LEDER-, TEXTIL- UND BEKLEIDUNGSGEWERBE	1642	1171	826	471	258	208	197	122	11	3
NAHRUNGS- UND GENUSSMITTELGEWERBE	1216	689	123	527	434	88	80	12	8	7
VERARBEITENDES GEWERBE (OHNE BAUGEWERBE)	45158	30273	6853	14885	5414	5455	5145	1209	310	106
BAUHAUPTGEWERBE	3288	2713	15	575	242	383	364	2	19	10
AUSBAU- UND BAUHILFSGEWERBE	2111	1791	252	320	230	136	134	38	2	1
BAUGEWERBE	5399	4504	267	895	472	519	498	40	21	11
GROSSHANDEL	2880	1202	222	1678	720	173	139	19	34	12
HANDELSVERMITTLUNG	1154	458	149	696	350	66	51	31	15	5
EINZELHANDEL	6109	1271	366	4838	3744	264	106	32	158	110
HANDEL	10143	2931	737	7212	4814	503	296	82	207	127
EISENBAHNEN	9	6	1	3	1	-	-	-	-	-
DEUTSCHE BUNDESPOST	378	317	200	61	58	1	1	1	-	-
VERKEHR (OHNE EISENBAHNEN UND DEUTSCHE BUNDESPOST)	1514	1135	96	379	244	64	57	4	7	4
VERKEHR- UND NACHRICHTENUEBERMITTLUNG	1901	1458	297	443	303	65	58	5	7	4
KREDIT- UND SONSTIGE FINANZIERUNGS- INSTITUTE	1520	70	65	1450	791	5	-	-	5	3
VERSICHERUNGSGEWERBE	160	2	2	158	108	3	-	-	3	2
KREDITINSTITUTE UND VERSICHERUNGS- GEWERBE	1680	72	67	1608	899	8	-	-	8	5
GASTSTAETTEN- UND BEHERBERGUNGSGEWERBE	3648	1669	1195	1979	1561	428	328	182	100	64
REINIGUNG UND KOERPERPFLEGE	777	695	580	82	69	84	83	74	1	1
WISSENSCHAFT, BILDUNG, KUNST UND PUBLIZISTIK	1993	409	326	1584	1208	60	16	13	44	26
GESUNDHEITS- UND VETERINAERWESEN	4925	531	385	4394	3631	245	59	49	186	146
RECHTS- UND WIRTSCHAFTSBERATUNG	3265	439	103	2826	1644	122	37	15	85	47
SONSTIGE DIENSTLEISTUNGEN	1767	371	40	1396	381	91	23	4	68	8
DIENSTLEISTUNGEN, A. N. G.	16375	4114	2629	12261	8494	1030	546	337	484	292
ORGANISATIONEN OHNE ERWERBSCHARAKTER UND PRIVATE HAUSHALTE	1218	370	266	848	556	36	23	13	13	8
GEBIETSKOERPERSCHAFTEN	2947	843	200	2104	1326	37	19	12	18	14
SOZIALVERSICHERUNG	308	26	24	282	204	4	1	1	3	2
GEBIETSKOERPERSCHAFTEN UND SOZIAL- VERSICHERUNG	3255	869	224	2386	1530	41	20	13	21	16
OHNE ANGABE	-	-	-	-	-	-	-	-	-	-
INSGESAMT	86549	45503	11459	41046	22655	7696	6620	1699	1076	569

**Sozialversicherungspflichtig beschäftigte Arbeitnehmer, darunter Ausländer in den
Wirtschaftsabteilungen und -gruppen sowie Arbeiter und Angestellte am 31. 12. 1992**

WIRTSCHAFTSABTEILUNG WIRTSCHAFTSUNTERABTEILUNG	BESCHAEFFTIGTE					DARUNTER AUSLAENDER				
	INSGESAMT	DAVON			ZUSAMMEN	DAVON				
		ARBEITER	DARUNTER WEIBLICH	ANGEST.		ARBEITER	DARUNTER WEIBLICH	ANGEST.	DARUNTER WEIBLICH	
RHEINISCH-BERGISCHER KREIS										
LAND- UND FORSTWIRTSCHAFT, TIERHALTUNG UND FISCHEREI	659	571	110	88	56	81	79	7	2	2
ENERGIEWIRTSCHAFT UND WASSERVER- SORGUNG, BERGBAU	505	253	20	252	69	7	7	3	-	-
CHEMISCHE INDUSTRIE U. MINERALOEL- VERARBEITUNG	58	25	16	33	24	9	6	3	3	1
KUNSTSTOFF-, GUMMI- UND ASBESTVERARBEITUNG	2036	1403	405	633	242	406	388	141	18	9
GEWINNUNG UND VERARBEITUNG VON STEINEN UND ERDEN, FEINKERAMIK, GLAS	580	460	20	120	31	236	232	1	4	1
EISEN- UND NE-METALLERZEUGUNG, GIESSEREI UND STAHLVERFORMUNG	1326	989	99	337	135	349	339	49	10	7
STAHL-, MASCHINEN- UND FAHRZEUGBAU, ADV	9100	5942	531	3158	1085	1361	1286	168	75	22
ELEKTROTECHNIK, (OHNE ADV), FEINMECHANIK, EBM-W., OPTIK	5460	3100	852	2360	731	644	574	199	70	19
HOLZ-, PAPIER- UND DRUCKGERWERBE	4683	3359	469	1324	502	953	921	135	32	9
LEDER-, TEXTIL- UND BEKLEIDUNGSGERWERBE	768	601	368	167	83	182	177	120	5	4
NAHRUNGS- UND GENUSSMITTELGERWERBE	1667	980	244	687	589	224	198	45	26	24
VERARBEITENDES GERWERBE (OHNE BAUGERWERBE)	25678	16859	3004	8819	3422	4364	4121	861	243	96
BAUHAUPTGERWERBE	2358	1922	20	436	234	338	328	5	10	5
AUSBAU- UND BAUHILFSGERWERBE	1883	1536	33	347	224	216	213	4	3	1
BAUGERWERBE	4241	3458	53	783	458	554	541	9	13	6
GROSSHANDEL	3547	1220	214	2327	1036	284	194	13	90	36
HANDELSVERMITTLUNG	1459	291	70	1168	609	83	39	5	44	23
EINZELHANDEL	5587	1131	357	4456	3358	339	162	44	177	124
HANDEL	10593	2642	641	7951	5003	706	395	62	311	183
EISENBAHNEN	-	-	-	-	-	-	-	-	-	-
DEUTSCHE BUNDESPOST	393	341	223	52	47	6	6	2	-	-
VERKEHR (OHNE EISENBAHNEN UND DEUTSCHE BUNDESPOST)	1421	1134	105	287	181	97	87	4	10	8
VERKEHR- UND NACHRICHTENVERMITTLUNG	1814	1475	328	339	228	103	93	6	10	8
KREDIT- UND SONSTIGE FINANZIERUNGS- INSTITUTE	1439	102	83	1337	822	25	4	4	21	16
VERSICHERUNGSGERWERBE	123	4	1	119	79	5	1	1	4	3
KREDITINSTITUTE UND VERSICHERUNGS- GERWERBE	1562	106	84	1456	901	30	5	5	25	19
GASTSTAETTEN- UND BEHERBERGUNGSGERWERBE	3035	1575	948	1460	1138	485	400	178	85	57
REINIGUNG UND KOERPERPFLEGE	1589	1437	1155	152	98	493	489	398	4	1
WISSENSCHAFT, BILDUNG, KUNST UND PUBLIZISTIK	2470	586	411	1884	1433	129	64	45	65	43
GESUNDHEITS- UND VETERINAERWESEN	3802	391	296	3411	2938	268	78	67	190	159
RECHTS- UND WIRTSCHAFTSBERATUNG	3471	552	151	2919	1663	165	75	8	90	34
SONSTIGE DIENSTLEISTUNGEN	1049	589	75	460	222	90	77	7	13	10
DIENSTLEISTUNGEN, A.N.G.	15416	5130	3036	10286	7492	1630	1183	703	447	304
ORGANISATIONEN OHNE ERWERBSCHARAKTER UND PRIVATE HAUSHALTE	1529	345	255	1184	861	65	34	25	31	19
GEBIETSKOERPERSCHAFTEN	3082	817	244	2265	1345	113	69	28	44	23
SOZIALVERSICHERUNG	783	39	26	744	484	13	1	1	12	11
GEBIETSKOERPERSCHAFTEN UND SOZIAL- VERSICHERUNG	3865	856	270	3009	1829	126	70	29	56	34
OHNE ANGABE	-	-	-	-	-	-	-	-	-	-
INSGESAMT	65862	31695	7301	34167	20319	7666	6528	1710	1138	671

**Sozialversicherungspflichtig beschäftigte Arbeitnehmer, darunter Ausländer in den
Wirtschaftsabteilungen und -gruppen sowie Arbeiter und Angestellte am 31. 12. 1992**

WIRTSCHAFTSABTEILUNG WIRTSCHAFTSUNTERABTEILUNG	BESCHAEFTIGTE					DARUNTER AUSLAENDER				
	INSGESAMT	DAVON				ZUSAMMEN	DAVON			
		DARUNTER ARBEITER	WEIBLICH	ANGEST.	DARUNTER WEIBLICH		DARUNTER ARBEITER	WEIBLICH	ANGEST.	DARUNTER WEIBLICH
RHEIN-SIEG-KREIS										
LAND- UND FORSTWIRTSCHAFT, TIERHALTUNG UND FISCHEREI	1580	1341	297	239	143	257	253	15	4	2
ENERGIEWIRTSCHAFT UND WASSERVER- SORGUNG, BERGBAU	693	303	15	395	154	12	7	2	5	2
CHEMISCHE INDUSTRIE U. MINERALOEL- VERARBEITUNG	6676	3549	904	3127	1225	680	604	207	76	41
KUNSTSTOFF-, GUMMI- UND ASBESTVERARBEITUNG	5095	3382	507	1713	546	898	858	145	40	15
GEWINNUNG UND VERARBEITUNG VON STEINEN UND ERDEN, FEINKERAMIK, GLAS	2065	1557	273	508	176	529	515	105	14	2
EISEN- UND NE-METALLERZEUGUNG, GIESSEREI UND STAHLVERFORMUNG	3460	2845	134	615	178	980	957	61	23	4
STAHL-, MASCHINEN- UND FAHRZEUGBAU, ADV	14592	9256	302	5336	1579	1608	1472	105	136	43
ELEKTROTECHNIK, (OHNE ADV) FEINMECHANIK, EBM-W., OPTIK	5097	3316	805	1781	645	472	417	123	55	13
HOLZ-, PAPIER- UND DRUCKGEWERBE	2923	2109	317	814	419	246	227	44	19	7
LEDER-, TEXTIL- UND BEKLEIDUNGSGEWERBE	1448	945	621	503	316	285	271	147	14	10
NAHRUNGS- UND GENUSSMITTELGEWERBE	2567	1578	280	989	808	215	202	41	13	11
VERARBEITENDES GEWERBE (OHNE BAUGEWERBE)	43923	28537	4143	15386	5892	5913	5523	978	390	146
BAUHAUPTGEWERBE	6273	5146	40	1127	500	1026	994	6	32	16
AUSBAU- UND BAUHILFSGEWERBE	3442	2832	30	610	409	220	211	1	9	4
BAUGEWERBE	9715	7978	70	1737	909	1246	1205	7	41	20
GROSSHANDEL	5806	2150	407	3655	1645	434	306	61	128	54
HANDELSVERMITTLUNG	874	283	56	591	327	75	37	10	38	20
EINZELHANDEL	9370	1491	538	7879	5992	448	152	38	296	207
HANDEL	16050	3924	1001	12126	7964	957	495	109	462	281
EISENBAHNEN	47	43	19	4	2	2	2	1	-	-
DEUTSCHE BUNDESPOST	416	361	224	55	53	10	10	5	-	-
VERKEHR (OHNE EISENBAHNEN UND DEUTSCHE BUNDESPOST)	3085	2035	93	1050	544	229	192	6	37	12
VERKEHR- UND NACHRICHTENUEBERMITTLUNG	3548	2439	336	1109	599	241	204	12	37	12
KREDIT- UND SONSTIGE FINANZIERUNGS- INSTITUTE	3092	167	132	2925	1722	32	6	6	26	13
VERSICHERUNGSGEWERBE	220	5	4	215	151	2	-	-	2	-
KREDITINSTITUTE UND VERSICHERUNGS- GEWERBE	3312	172	136	3140	1873	34	6	6	28	13
GASTSTAETTEN- UND BEHERBERGUNGSGEWERBE	5956	3037	1891	2919	2296	883	700	333	183	135
REINIGUNG UND KOERPERPFLEGE	2287	2105	1683	182	150	437	430	328	7	5
WISSENSCHAFT, BILDUNG, KUNST UND PUBLIZISTIK	3639	768	481	2871	1957	157	66	41	91	58
GESUNDHEITS- UND VETERINAERWESEN	6559	497	393	6062	5352	414	74	62	340	283
RECHTS- UND WIRTSCHAFTSBERATUNG	5834	495	117	5339	3065	245	61	14	184	83
SONSTIGE DIENSTLEISTUNGEN	1647	1027	201	620	256	182	161	15	21	8
DIENSTLEISTUNGEN, A.N.G.	25922	7929	4766	17993	13076	2318	1492	793	826	572
ORGANISATIONEN OHNE ERWERBSCHARAKTER UND PRIVATE HAUSHALTE	4832	697	444	4135	2487	225	76	39	149	83
GEBIETSKOERPERSCHAFTEN	6719	2106	537	4613	2807	165	74	42	91	50
SOZIALVERSICHERUNG	646	26	17	620	362	5	3	2	2	1
GEBIETSKOERPERSCHAFTEN UND SOZIAL- VERSICHERUNG	7365	2132	554	5233	3169	170	77	44	93	51
OHNE ANGABE	-	-	-	-	-	-	-	-	-	-
INSGESAMT	116940	55457	11762	61483	36266	11373	9338	2005	2035	1182

**Sozialversicherungspflichtig beschäftigte Arbeitnehmer, darunter Ausländer in den
Wirtschaftsabteilungen und -gruppen sowie Arbeiter und Angestellte am 31. 12. 1992**

WIRTSCHAFTSABTEILUNG ----- WIRTSCHAFTSUNTERABTEILUNG	BESCHAEFTIGTE					DARUNTER AUSLAENDER				
	INSGESAMT	DAVON			ZUSAMMEN	DAVON				
		ARBEITER	DARUNTER WEIBLICH	ANGEST.		DARUNTER WEIBLICH	ARBEITER	DARUNTER WEIBLICH	ANGEST.	DARUNTER WEIBLICH
	REG.-BEZ. MÜNSTER									
LAND- UND FORSTWIRTSCHAFT, TIERHALTUNG UND FISCHEREI	9136	7662	2075	1474	798	665	643	102	22	9
ENERGIEWIRTSCHAFT UND WASSERVER- SORGUNG, BERGBAU	59371	46637	316	12734	1762	9168	8958	16	210	7
CHEMISCHE INDUSTRIE U. MINERALOEL- VERARBEITUNG	33459	18344	1612	15115	4512	1202	976	122	226	59
KUNSTSTOFF-, GUMMI-UND ASBESTVERARBEITUNG	13340	9681	1380	3659	1299	1093	1012	144	81	22
GEWINNUNG UND VERARBEITUNG VON STEINEN UND ERDEN, FEINKERAMIK, GLAS	12042	8523	284	3519	1158	778	745	32	33	13
EISEN- UND NE-METALLERZEUGUNG, GIESSEREI UND STAHLVERFORMUNG	13167	10500	236	2667	922	1729	1687	39	42	12
STAHL-, MASCHINEN- UND FAHRZEUGBAU, ADV	71140	47709	1608	23431	7523	4589	4185	273	404	135
ELEKTROTECHNIK, (OHNE ADV), FEINMECHANIK, EBM-W., OPTIK	28135	19306	5447	8829	3259	2056	1885	569	171	57
HOLZ-, PAPIER- UND DRUCKGEWERBE	29880	22737	2610	7143	2861	1669	1585	206	84	34
LEDER-, TEXTIL- UND BEKLEIDUNGSGEWERBE	29210	20659	10511	8551	3927	2954	2809	1110	145	55
NAHRUNGS- UND GENUSSMITTELGEWERBE	26641	17268	5720	9373	6632	2617	2424	1044	193	139
VERARBEITENDES GEWERBE (OHNE BAUGEWERBE)	257014	174727	29408	82287	32093	18687	17308	3539	1379	526
BAUHAUPTGEWERBE	35000	28983	169	6017	2218	2755	2675	11	80	17
AUSBAU- UND BAUHLIFSGEWERBE	17826	14673	756	3153	1854	1054	1018	82	36	21
BAUGEWERBE	52826	43656	925	9170	4072	3809	3693	93	116	38
GROSSHANDEL	29832	11282	2147	18550	7293	1522	1165	323	357	136
HANDELSVERMITTLUNG	4784	1836	360	2948	1528	341	286	80	55	28
EINZELHANDEL	72024	14608	4867	57416	43643	2332	1058	269	1274	916
HANDEL	106640	27726	7374	78914	52464	4195	2509	672	1686	1080
EISENBAHNEN	1204	926	34	278	111	34	33	2	1	-
DEUTSCHE BUNDESPOST	5478	4290	1552	1188	810	38	33	12	5	3
VERKEHR (OHNE EISENBAHNEN UND DEUTSCHE BUNDESPOST)	21200	15385	1039	5815	2923	1009	880	71	129	76
VERKEHR- UND NACHRICHTENUEBERMITTLUNG	27882	20601	2625	7281	3844	1081	946	85	135	79
KREDIT- UND SONSTIGE FINANZIERUNGS- INSTITUTE	18033	558	449	17375	9240	101	9	7	92	50
VERSICHERUNGSGEWERBE	8829	276	141	8553	3697	57	3	2	54	29
KREDITINSTITUTE UND VERSICHERUNGS- GEWERBE	26862	934	590	25928	12937	158	12	9	146	79
GASTSTAETTEN- UND BEHERBERGUNGSGEWERBE	25043	13455	8964	11588	8747	3077	2678	1144	399	263
REINIGUNG UND KOERPERPFLEGE	12317	11330	9427	987	718	1696	1677	1315	19	14
WISSENSCHAFT, BILDUNG, KUNST UND PUBLIZISTIK	28772	7507	4619	21265	14619	1149	358	174	791	395
GESUNDHEITS- UND VETERINAERWESEN	57306	7240	5399	50066	42015	2464	527	430	1937	1445
RECHTS- UND WIRTSCHAFTSBERATUNG	24960	2399	535	22561	13818	517	146	25	371	216
SONSTIGE DIENSTLEISTUNGEN	13155	8876	2390	4279	2095	662	577	134	85	36
DIENSTLEISTUNGEN, A.N.G.	161553	50807	31334	110746	82012	9565	5963	3222	3602	2369
ORGANISATIONEN OHNE ERWERBSCHARAKTER UND PRIVATE HAUSHALTE	21229	5194	3480	16035	11048	773	351	210	422	208
GEBIETSKOEPERSCHAFTEN	40325	14822	4074	25503	14219	1096	737	176	359	141
SOZIALVERSICHERUNG	7523	552	358	6971	4063	41	8	4	33	22
GEBIETSKOEPERSCHAFTEN UND SOZIAL- VERSICHERUNG	47848	15374	4442	32474	18282	1137	745	180	392	163
OHNE ANGABE	19	15	-	4	2	2	2	-	-	-
INSGESAMT	770380	393333	82559	377047	219314	49240	41130	8128	8110	4558

**Sozialversicherungspflichtig beschäftigte Arbeitnehmer, darunter Ausländer in den
Wirtschaftsabteilungen und -gruppen sowie Arbeiter und Angestellte am 31. 12. 1992**

WIRTSCHAFTSABTEILUNG WIRTSCHAFTSUNTERABTEILUNG	BESCHAEFTIGTE					DARUNTER AUSLAENDER				
	INSGESAMT	DAVON			ZUSAMMEN	DAVON				
		DARUNTER ARBEITER	WEIBLICH	ANGEST.		DARUNTER ARBEITER	WEIBLICH	ANGEST.		
BOTTRUP, STADT										
LAND- UND FORSTWIRTSCHAFT, TIERHALTUNG UND FISCHEREI	286	245	78	41	26	13	13	1	-	-
ENERGIEWIRTSCHAFT UND WASSERVER- SORGUNG, BERGBAU	6032	5202	8	830	55	966	946	1	20	1
CHEMISCHE INDUSTRIE U. MINERALOEL- VERARBEITUNG	1147	548	20	599	180	43	32	-	11	4
KUNSTSTOFF-, GUMMI- UND ASBESTVERARBEITUNG	90	72	-	18	6	3	3	-	-	-
GEWINNUNG UND VERARBEITUNG VON STEINEN UND ERDEN, FEINKERAMIK, GLAS	132	105	3	27	8	6	5	1	1	1
EISEN- UND NE-METALLERZEUGUNG, GIESSEREI UND STAHLVERFORMUNG	451	358	6	83	29	52	52	-	-	-
STAHL-, MASCHINEN- UND FAHRZEUGBAU, ADV	1532	1039	14	493	167	92	82	2	10	3
ELEKTROTECHNIK, (OHNE ADV), FEINMECHANIK, EBM-W., OPTIK	680	454	157	226	100	46	40	9	6	1
HOLZ-, PAPIER- UND DRUCKGEWERBE	887	648	57	239	82	99	95	19	4	1
LEDER-, TEXTIL- UND BEKLEIDUNGSGEWERBE	116	101	87	15	12	25	23	20	2	2
NAHRUNGS- UND GENUSSMITTELGEWERBE	1008	612	279	396	303	112	106	58	6	4
VERARBEITENDES GEWERBE (OHNE BAUGEWERBE)	6043	3947	623	2096	887	478	438	109	40	16
BAUHAUPTGEWERBE	1629	1302	13	327	118	154	147	1	7	-
AUSBAU- UND BAUHILFSGEWERBE	659	572	17	87	47	40	40	1	-	-
BAUGEWERBE	2288	1874	30	414	165	194	187	2	7	-
GROSSHANDEL	1042	395	76	647	272	55	41	6	14	5
HANDELSVERMITTLUNG	134	30	4	104	41	6	4	-	2	-
EINZELHANDEL	3437	613	199	2824	2104	135	53	12	82	62
HANDEL	4613	1038	279	3575	2417	196	98	18	98	67
EISENBAHNEN	-	-	-	-	-	-	-	-	-	-
DEUTSCHE BUNDESPOST	217	172	107	45	44	3	3	2	-	-
VERKEHR (OHNE EISENBAHNEN UND DEUTSCHE BUNDESPOST)	1883	1505	175	378	154	102	95	19	7	2
VERKEHR- UND NACHRICHTENUEBERMITTLUNG	2100	1677	282	423	198	105	98	21	7	2
KREDIT- UND SONSTIGE FINANZIERUNGS- INSTITUTE	595	24	18	571	323	3	-	-	3	2
VERSICHERUNGSGEWERBE	47	-	-	47	36	-	-	-	-	-
KREDITINSTITUTE UND VERSICHERUNGS- GEWERBE	642	24	18	618	359	3	-	-	3	2
GASTSTAETTEN- UND BEHERBERGUNGSGEWERBE	1087	528	382	559	453	148	131	62	17	17
REINIGUNG UND KOERPERPFLEGE	708	615	456	93	67	144	141	96	3	3
WISSENSCHAFT, BILDUNG, KUNST UND PUBLIZISTIK	475	112	96	363	309	20	3	2	17	8
GESUNDHEITS- UND VETERINAERWESEN	2417	288	227	2129	1836	122	8	7	114	88
RECHTS- UND WIRTSCHAFTSBERATUNG	908	193	6	715	486	40	17	1	23	19
SONSTIGE DIENSTLEISTUNGEN	463	319	50	144	72	26	24	2	2	-
DIENSTLEISTUNGEN, A.N.G.	6058	2055	1217	4003	3223	500	324	170	176	135
ORGANISATIONEN OHNE ERWERBSCHARAKTER UND PRIVATE HAUSHALTE	735	224	137	511	376	30	10	3	20	14
GEBIETSKOERPERSCHAFTEN	2187	1194	399	993	529	38	25	6	13	5
SOZIALVERSICHERUNG	144	15	13	129	90	-	-	-	-	-
GEBIETSKOERPERSCHAFTEN UND SOZIAL- VERSICHERUNG	2331	1209	412	1122	619	38	25	6	13	5
OHNE ANGABE	-	-	-	-	-	-	-	-	-	-
INSGESAMT	31128	17495	3084	13633	8325	2523	2139	331	384	242

**Sozialversicherungspflichtig beschäftigte Arbeitnehmer, darunter Ausländer in den
Wirtschaftsabteilungen und -gruppen sowie Arbeiter und Angestellte am 31. 12. 1992**

WIRTSCHAFTSABTEILUNG ----- WIRTSCHAFTSUNTERABTEILUNG	BESCHAEFTIGTE					DARUNTER AUSLAENDER				
	INSGESAMT	DAVON				ZUSAMMEN	DAVON			
		ARBEITER	DARUNTER WEIBLICH	ANGEST.	DARUNTER WEIBLICH		ARBEITER	DARUNTER WEIBLICH	ANGEST.	DARUNTER WEIBLICH
GELSENKIRCHEN, STADT										
LAND- UND FORSTWIRTSCHAFT, TIERHALTUNG UND FISCHEREI	444	381	103	63	37	70	67	1	3	2
ENERGIEWIRTSCHAFT UND WASSERVER- SORGUNG, BERGBAU	16726	12595	98	4131	611	3440	3357	2	83	3
CHEMISCHE INDUSTRIE U. MINERALOEL- VERARBEITUNG	6008	3400	89	2608	638	104	71	2	33	6
KUNSTSTOFF-, GUMMI- UND ASBESTVERARBEITUNG	89	55	33	34	18	4	4	2	-	-
GEWINNUNG UND VERARBEITUNG VON STEINEN UND ERDEN, FEINKERAMIK, GLAS	2484	1513	36	971	363	123	111	5	12	6
EISEN- UND NE-METALLERZEUGUNG, GIESSEREI UND STAHLVERFORMUNG	4259	3388	41	871	247	743	735	19	8	3
STAHL-, MASCHINEN- UND FAHRZEUGBAU, ADV	7229	5516	476	1713	541	1163	1134	167	29	13
ELEKTROTECHNIK, (OHNE ADV), FEINMECHANIK, EBM-W., OPTIK	3060	2124	581	936	373	248	231	67	17	7
HOLZ-, PAPIER- UND DRUCKGEWERBE	1534	1192	193	342	152	158	155	12	3	3
LEDER-, TEXTIL- UND BEKLEIDUNGSGEWERBE	1604	1002	857	602	419	120	109	90	11	7
NAHRUNGS- UND GENUSSMITTELGEWERBE	2723	1525	518	1198	963	287	228	111	59	49
VERARBEITENDES GEWERBE (OHNE BAUGEWERBE)	28990	19715	2824	9275	3714	2950	2778	475	172	94
BAUHAUPTGEWERBE	3137	2625	18	512	199	333	324	3	9	2
AUSBAU- UND BAUHILFSGEWERBE	2134	1807	35	327	212	206	200	4	6	4
BAUGEWERBE	5271	4432	53	839	411	539	524	7	15	6
GROSSHANDEL	3637	1640	397	1997	953	315	263	100	52	24
HANDELSVERMITTLUNG	358	106	13	252	137	25	20	-	5	2
EINZELHANDEL	8163	1543	625	6620	5318	412	190	75	222	184
HANDEL	12158	3289	1035	8869	6408	752	473	175	279	210
EISENBÄHNEN	11	9	2	2	-	4	4	-	-	-
DEUTSCHE BUNDESPOST	430	399	217	31	29	6	6	3	-	-
VERKEHR (OHNE EISENBÄHNEN UND DEUTSCHE BUNDESPOST)	2741	2038	95	703	342	123	99	2	24	16
VERKEHR- UND NACHRICHTENUEBERMITTLUNG	3182	2446	314	736	371	133	109	5	24	16
KREDIT- UND SONSTIGE FINANZIERUNGS- INSTITUTE	1862	51	19	1811	1024	12	-	-	12	4
VERSICHERUNGSGEWERBE	191	8	5	183	99	5	-	-	5	4
KREDITINSTITUTE UND VERSICHERUNGS- GEWERBE	2053	59	24	1994	1123	17	-	-	17	8
GASTSTAETTEN- UND BEHERRBERGUNGSGEWERBE	3445	1598	1161	1747	1291	446	374	197	72	54
REINIGUNG UND KOERPERPFLEGE	1723	1584	1291	139	99	239	233	221	6	5
WISSENSCHAFT, BILDUNG, KUNST UND PUBLIZISTIK	3715	1392	842	2323	1566	323	117	31	206	98
GESUNDHEITS- UND VETERINAERWESEN	6157	706	524	5451	4549	391	44	33	347	296
RECHTS- UND WIRTSCHAFTSBERATUNG	2501	183	46	2218	1396	76	9	2	67	42
SONSTIGE DIENSTLEISTUNGEN	1818	1285	350	533	316	120	97	7	23	12
DIENSTLEISTUNGEN, A.N.G.	19359	6848	4214	12511	9217	1595	874	491	721	507
ORGANISATIONEN OHNE ERWERBSCHARAKTER UND PRIVATE HAUSHALTE	2712	754	536	1958	1331	185	106	85	79	42
GEBIETSKOERPERSCHAFTEN	4301	1722	483	2579	1625	227	189	61	38	20
SOZIALVERSICHERUNG	813	64	50	749	484	8	1	1	7	5
GEBIETSKOERPERSCHAFTEN UND SOZIAL- VERSICHERUNG	5114	1786	533	3328	2109	235	190	62	45	25
OHNE ANGABE	-	-	-	-	-	-	-	-	-	-
INSGESAMT	96009	52305	9734	43704	25332	9916	8478	1303	1438	913

**Sozialversicherungspflichtig beschäftigte Arbeitnehmer, darunter Ausländer in den
Wirtschaftsabteilungen und -gruppen sowie Arbeiter und Angestellte am 31. 12. 1992**

WIRTSCHAFTSABTEILUNG ----- WIRTSCHAFTSUNTERABTEILUNG	BESCHAEFTIGTE					DARUNTER AUSLAENDER				
	INSGESAMT	DAVON			ZUSAMMEN	DAVON			DARUNTER WEIBLICH	
		ARBEITER	DARUNTER WEIBLICH	ANGEST.		ARBEITER	DARUNTER WEIBLICH	ANGEST.		
----- MÜNSTER, STADT -----										
LAND- UND FORSTWIRTSCHAFT, TIERHALTUNG UND FISCHEREI	1189	924	184	265	116	158	149	9	9	4
ENERGIEWIRTSCHAFT UND WASSERVER- SORGUNG, BERGBAU	2056	931	36	1125	302	32	30	3	2	1
CHEMISCHE INDUSTRIE U. MINERALOEL- VERARBEITUNG	6371	2850	288	3521	1191	380	311	27	69	20
KUNSTSTOFF-, GUMMI- UND ASBESTVERARBEITUNG	313	238	-	75	14	43	43	-	-	-
GEWINNUNG UND VERARBEITUNG VON STEINEN UND ERDEN, FEINKERAMIK, GLAS	664	465	8	199	51	46	45	-	1	-
EISEN- UND NE-METALLERZEUGUNG, GIESSEREI UND STAHLVERFORMUNG	295	218	1	77	37	33	33	-	-	-
STAHL-, MASCHINEN- UND FAHRZEUGBAU, ADV	4591	2712	127	1879	552	260	230	17	30	10
ELEKTROTECHNIK, (OHNE ADV), FEINMECHANIK, EBM-W., OPTIK	2452	1350	419	1102	423	107	86	33	21	8
HOLZ-, PAPIER- UND DRUCKGEWERBE	2291	1373	153	918	335	122	112	3	10	4
LEDER-, TEXTIL- UND BEKLEIDUNGSGEWERBE	638	335	238	303	203	33	22	12	11	4
NAHRUNGS- UND GENUSSMITTELGEWERBE	1419	740	144	679	539	111	98	13	13	9
VERARBEITENDES GEWERBE (OHNE BAUGEWERBE)	19034	10281	1378	8753	3345	1135	980	105	155	55
BAUHAUPTGEWERBE	3590	2810	28	780	213	287	281	2	6	3
AUSBAU- UND BAUHILFSGEWERBE	2230	1779	50	451	243	91	89	3	2	1
BAUGEWERBE	5820	4589	78	1231	456	378	370	5	8	4
GROSSHANDEL	7057	1984	243	5073	1737	220	150	6	70	26
HANDELSVERMITTLUNG	543	106	6	437	202	12	4	2	8	5
EINZELHANDEL	10321	1582	640	8739	6386	273	113	37	160	105
HANDEL	17921	3672	889	14249	8325	505	267	45	238	136
EISENBAHNEN	867	649	20	218	103	17	16	2	1	-
DEUTSCHE BUNDESPOST	2282	1624	419	658	410	16	12	4	4	2
VERKEHR (OHNE EISENBAHNEN UND DEUTSCHE BUNDESPOST)	1822	1021	33	801	421	90	75	1	15	7
VERKEHR- UND NACHRICHTENUEBERMITTLUNG	4971	3294	472	1677	934	123	103	7	20	9
KREDIT- UND SONSTIGE FINANZIERUNGS- INSTITUTE	4343	226	100	4117	2111	33	7	5	26	11
VERSICHERUNGSGEWERBE	7264	254	126	7010	2780	45	3	2	42	21
KREDITINSTITUTE UND VERSICHERUNGS- GEWERBE	11607	480	226	11127	4891	78	10	7	68	32
GASTSTAETTEN- UND BEHERBERGUNGSGEWERBE	4194	2746	1605	1448	1108	722	674	240	48	27
REINIGUNG UND KOERPERPFLEGE	2229	2061	1653	168	120	446	444	300	2	1
WISSENSCHAFT, BILDUNG, KUNST UND PUBLIZISTIK	9297	2024	818	7273	4191	366	103	58	263	124
GESUNDHEITS- UND VETERINAERWESEN	12649	1977	1225	10672	8364	588	287	233	301	197
RECHTS- UND WIRTSCHAFTSBERATUNG	5913	313	76	5600	2981	94	19	4	75	34
SONSTIGE DIENSTLEISTUNGEN	2893	1286	154	1607	743	118	84	10	34	14
DIENSTLEISTUNGEN, A.N.G.	37175	10407	5531	26768	17507	2334	1611	845	723	397
ORGANISATIONEN OHNE ERWERBSCHARAKTER UND PRIVATE HAUSHALTE	6892	1067	672	5825	3760	193	82	47	111	54
GEBIETSKOERPERSCHAFTEN	9054	2295	471	6759	3635	354	216	20	138	41
SOZIALVERSICHERUNG	3280	200	94	3080	1557	17	5	1	12	8
GEBIETSKOERPERSCHAFTEN UND SOZIAL- VERSICHERUNG	12334	2495	565	9839	5192	371	221	21	150	49
OHNE ANGABE	-	-	-	-	-	-	-	-	-	-
INSGESAMT	118999	38140	10031	80859	44828	5307	3823	1094	1484	741

**Sozialversicherungspflichtig beschäftigte Arbeitnehmer, darunter Ausländer in den
Wirtschaftsabteilungen und -gruppen sowie Arbeiter und Angestellte am 31. 12. 19**

WIRTSCHAFTSABTEILUNG WIRTSCHAFTSUNTERABTEILUNG	BESCHAEFTEIGTE					DARUNTER AUSLAENDER				
	INSGESAMT	DAVON				ZUSAMMEN	DAVON			
		ARBEITER	DARUNTER WEIBLICH	ANGEST.	DARUNTER WEIBLICH		ARBEITER	DARUNTER WEIBLICH	ANGEST.	DARUNTER WEIBLICH
KREIS BORKEN										
LAND- UND FORSTWIRTSCHAFT, TIERHALTUNG UND FISCHEREI	1970	1695	440	275	176	131	127	28	4	2
ENERGIEWIRTSCHAFT UND WASSERVER- SORGUNG, BERGBAU	717	355	41	362	82	9	6	2	3	-
CHEMISCHE INDUSTRIE U. MINERALOEL- VERARBEITUNG	1005	572	75	433	119	64	53	12	11	2
KUNSTSTOFF-, GUMMI-UND ASBESTVERARBEITUNG	3276	2390	256	886	300	280	250	19	30	7
GEWINNUNG UND VERARBEITUNG VON STEINEN UND ERDEN, FEINKERAMIK, GLAS	578	419	80	159	70	34	32	10	2	1
EISEN- UND NE-METALLERZEUGUNG, GIESSEREI UND STAHLVERFORMUNG	1860	1520	55	340	113	201	190	3	11	1
STAHL-, MASCHINEN- UND FAHRZEUGBAU, ADV	12645	8677	82	3968	1351	727	630	4	97	27
ELEKTROTECHNIK, (OHNE ADU), FEINMECHANIK, EBM-W., OPTIK	5219	3707	1281	1512	459	377	327	166	50	9
HOLZ-, PAPIER- UND DRUCKGEWERBE	10196	8012	760	2184	758	425	382	46	43	14
LEDER-, TEXTIL- UND BEKLEIDUNGSGEWERBE	9094	6544	2953	2550	1079	884	845	286	39	12
NAHRUNGS- UND GENUSSMITTELGEWERBE	4424	3160	989	1264	927	603	574	234	29	16
VERARBEITENDES GEWERBE (OHNE BAUGEWERBE)	48297	35001	6531	13296	5176	3595	3283	780	312	89
BAUHAUPTGEWERBE	6285	5274	10	1011	370	429	410	-	19	2
AUSBAU- UND BAUHLIFSGEWERBE	2897	2441	397	456	276	196	189	69	7	4
BAUGEWERBE	9182	7715	407	1467	646	625	599	69	26	6
GROSSHANDEL	3781	1677	353	2104	847	266	206	44	60	20
HANDELSVERMITTLUNG	686	320	46	366	194	28	20	1	8	4
EINZELHANDEL	11566	2943	793	8623	6139	480	237	47	243	144
HANDEL	16033	4940	1192	11093	7180	774	463	92	311	168
EISENBAHNEN	46	29	-	17	4	-	-	-	-	-
DEUTSCHE BUNDESPOST	196	182	67	14	10	2	2	-	-	-
VERKEHR (OHNE EISENBAHNEN UND DEUTSCHE BUNDESPOST)	3605	2580	112	1025	490	231	201	8	30	20
VERKEHR- UND NACHRICHTENUEBERMITTLUNG	3847	2791	179	1056	504	233	203	8	30	20
KREDIT- UND SONSTIGE FINANZIERUNGS- INSTITUTE	2345	47	43	2298	1192	11	-	-	11	3
VERSICHERUNGSGEWERBE	218	3	-	215	155	2	-	-	2	1
KREDITINSTITUTE UND VERSICHERUNGS- GEWERBE	2563	50	43	2513	1347	13	-	-	13	4
GASTSTAETTEN- UND BEHERBERGUNGSGEWERBE	3660	1753	1186	1907	1330	365	294	137	71	47
REINIGUNG UND KOERPERPFLEGE	1012	945	814	67	43	65	64	57	1	-
WISSENSCHAFT, BILDUNG, KUNST UND PUBLIZISTIK	2508	617	435	1891	1478	89	44	28	45	21
GESUNDHEITS- UND VETERINAERWESEN	5810	693	568	5117	4297	250	35	27	215	137
RECHTS- UND WIRTSCHAFTSBERATUNG	2747	344	84	2403	1536	51	16	5	35	20
SONSTIGE DIENSTLEISTUNGEN	1029	714	135	315	135	55	47	7	8	2
DIENSTLEISTUNGEN, A.N.G.	16766	5056	3222	11700	8819	875	500	261	375	227
ORGANISATIONEN OHNE ERWERBSCHARAKTER UND PRIVATE HAUSHALTE	2313	963	474	1650	1226	72	31	19	41	23
GEBIETSKOERPERSCHAFTEN	3741	1423	361	2318	1251	50	31	7	19	10
SOZIALVERSICHERUNG	421	38	35	383	257	2	1	1	1	1
GEBIETSKOERPERSCHAFTEN UND SOZIAL- VERSICHERUNG	4162	1461	396	2701	1508	52	32	8	20	11
OHNE ANGABE	-	-	-	-	-	-	-	-	-	-
INSGESAMT	105850	59737	12925	46113	26664	6379	5244	1267	1135	550

**Sozialversicherungspflichtig beschäftigte Arbeitnehmer, darunter Ausländer in den
Wirtschaftsabteilungen und -gruppen sowie Arbeiter und Angestellte am 31. 12. 1992**

WIRTSCHAFTSABTEILUNG ----- WIRTSCHAFTSUNTERABTEILUNG	BESCHAEFTIGTE					DARUNTER AUSLAENDER				
	INSGESAMT	DAVON			ZUSAMMEN	DAVON				
		ARBEITER	WEIBLICH	ANGEST.		ARBEITER	WEIBLICH	ANGEST.	DARUNTER WEIBLICH	
KREIS COESFELD										
LAND- UND FORSTWIRTSCHAFT, TIERHALTUNG UND FISCHEREI	1197	946	278	251	134	61	58	20	3	1
ENERGIEWIRTSCHAFT UND WASSERVER- SORGUNG, BERGBAU	315	172	5	143	20	-	-	-	-	-
CHEMISCHE INDUSTRIE U. MINERALOEL- VERARBEITUNG	542	282	30	260	101	16	14	1	2	1
KUNSTSTOFF-, GUMMI- UND ASBESTVERARBEITUNG	589	364	16	225	92	48	39	2	9	3
GEWINNUNG UND VERARBEITUNG VON STEINEN UND ERDEN, FEINKERAMIK, GLAS	1105	825	25	280	84	94	92	12	2	-
EISEN- UND NE-METALLERZEUGUNG, GIESSEREI UND STAHLVERFORMUNG	499	418	4	81	35	41	40	3	1	1
STAHL-, MASCHINEN- UND FAHRZEUGBAU, ADV	5416	3575	57	1841	594	207	183	1	24	6
ELEKTROTECHNIK, (OHNE ADV), FEINMECHANIK, EBM-W., OPTIK	1122	747	114	375	150	44	38	7	6	-
HOLZ-, PAPIER- UND DRUCKGEWERBE	2553	1998	213	555	259	69	66	10	3	2
LEDER-, TEXTIL- UND BEKLEIDUNGSGEWERBE	1497	1186	878	311	186	96	90	54	6	4
NAHRUNGS- UND GENUSSMITTELGEWERBE	2745	1784	403	961	592	97	90	15	7	4
VERARBEITENDES GEWERBE (OHNE BAUGEWERBE)	16068	11179	1740	4889	2093	712	652	105	60	21
BAUHAUPTGEWERBE	2871	2301	16	570	226	145	136	-	9	1
AUSBAU- UND BAUHILFSGEWERBE	1341	1121	75	220	136	46	41	3	5	-
BAUGEWERBE	4212	3422	91	790	362	191	177	3	14	1
GROSSHANDEL	1741	670	99	1071	394	40	23	-	17	5
HANDELSVERMITTLUNG	277	84	29	193	113	5	1	-	4	2
EINZELHANDEL	5301	1521	539	3780	2809	107	71	19	36	20
HANDEL	7319	2275	667	5044	3316	152	95	19	57	27
EISENBAHNEN	3	3	-	-	-	-	-	-	-	-
DEUTSCHE BUNDESPOST	134	113	58	21	21	2	1	-	1	1
VERKEHR (OHNE EISENBAHNEN UND DEUTSCHE BUNDESPOST)	800	649	25	151	83	17	14	-	3	3
VERKEHR- UND NACHRICHTENUEBERMITTLUNG	937	765	83	172	104	19	15	-	4	4
KREDIT- UND SONSTIGE FINANZIERUNGS- INSTITUTE	1189	24	18	1165	534	4	-	-	4	4
VERSICHERUNGSGEWERBE	103	-	-	103	76	2	-	-	2	2
KREDITINSTITUTE UND VERSICHERUNGS- GEWERBE	1292	24	18	1268	610	6	-	-	6	6
GASTSTAETTEN- UND BEHERBERGUNGSGEWERBE	1584	999	633	585	472	146	128	50	18	10
REINIGUNG UND KOERPERPFLEGE	549	510	410	36	25	34	33	20	1	1
WISSENSCHAFT, BILDUNG, KUNST UND PUBLIZISTIK	1900	388	252	1512	1143	21	6	4	15	10
GESUNDHEITS- UND VETERINAERWESEN	3690	501	407	3189	2770	81	6	5	75	55
RECHTS- UND WIRTSCHAFTSBERATUNG	1603	154	41	1449	913	28	9	-	19	7
SONSTIGE DIENSTLEISTUNGEN	1555	1354	921	201	100	86	85	54	1	-
Dienstleistungen, A.N.G.	10881	3909	2664	6972	5423	396	267	133	129	83
ORGANISATIONEN OHNE ERWERBSCHARAKTER UND PRIVATE HAUSHALTE	1215	443	286	772	530	24	15	5	9	6
GEBIETSKOERPERSCHAFTEN	3341	1306	323	2035	1063	112	77	8	35	15
SOZIALVERSICHERUNG	465	36	22	429	257	1	-	-	1	1
GEBIETSKOERPERSCHAFTEN UND SOZIAL- VERSICHERUNG	3806	1342	345	2464	1320	113	77	8	36	16
OHNE ANGABE	-	-	-	-	-	-	-	-	-	-
INSGESAMT	47242	24477	6177	22765	13912	1674	1356	293	318	165

**Sozialversicherungspflichtig beschäftigte Arbeitnehmer, darunter Ausländer in den
Wirtschaftsabteilungen und -gruppen sowie Arbeiter und Angestellte am 31. 12. 1992**

WIRTSCHAFTSABTEILUNG ----- WIRTSCHAFTSUNTERABTEILUNG	BESCHAEFTIGTE					DARUNTER AUSLAENDER				
	INSGESAMT	DAVON				ZUSAMMEN	DAVON			
		ARBEITER	WEIBLICH	ANGEST.	DARUNTER WEIBLICH		ARBEITER	WEIBLICH	ANGEST.	DARUNTER WEIBLICH
KREIS RECKLINGHAUSEN										
LAND- UND FORSTWIRTSCHAFT, TIERHALTUNG UND FISCHEREI	1356	1167	308	189	114	123	122	18	1	-
ENERGIEWIRTSCHAFT UND WASSERVER- SORGUNG, BERGBAU	25685	21276	81	4409	427	3938	3858	1	80	2
CHEMISCHE INDUSTRIE U. MINERALOEL- VERARBEITUNG	16960	9748	727	7212	2050	506	415	32	91	22
KUNSTSTOFF-, GUMMI-UND ASBESTVERARBEITUNG	1962	1513	230	449	183	254	247	80	7	2
GEWINNUNG UND VERARBEITUNG VON STEINEN UND ERDEN, FEINKERAMIK, GLAS	3005	2145	35	860	267	214	207	2	7	2
EISEN- UND NE-METALLERZEUGUNG, GIESSEREI UND STAHLVERFORMUNG	2916	2246	61	670	249	267	252	2	15	4
STAHL-, MASCHINEN- UND FAHRZEUGBAU, ADV	10264	7316	106	2948	1041	744	692	14	52	14
ELEKTROTECHNIK, (OHNE ADV), FEINMECHANIK, EBM-W., OPTIK	4535	3351	1078	1184	486	275	257	85	18	9
HOLZ-, PAPIER- UND DRUCKGEWERBE	1901	1473	131	428	204	102	99	4	3	-
LEDER-, TEXTIL- UND BEKLEIDUNGSGEWERBE	1405	986	579	419	259	167	154	110	13	4
NAHRUNGS- UND GENUSSMITTELGEWERBE	5890	3897	1399	1993	1408	824	780	374	44	38
VERARBEITENDES GEWERBE (OHNE BAUGEWERBE)	48838	32675	4346	16163	6147	3353	3103	703	250	95
BAUHAUPTGEWERBE	8586	7035	49	1551	604	836	814	5	22	8
AUSBAU- UND BAUHLIFSGEWERBE	4849	3907	81	942	519	338	328	-	10	6
BAUGEWERBE	13435	10942	130	2493	1123	1174	1142	5	32	14
GROSSHANDEL	4775	1913	384	2862	1247	314	259	110	55	24
HANDELSVERMITTLUNG	1347	658	145	689	357	190	174	47	16	8
EINZELHANDEL	17996	3611	1261	14385	11245	606	262	59	344	261
HANDEL	24118	6182	1790	17936	12849	1110	695	216	415	293
EISENBAHNEN	67	54	5	13	2	3	3	-	-	-
DEUTSCHE BUNDESPOST	1243	1009	367	234	188	4	4	1	-	-
VERKEHR (OHNE EISENBAHNEN UND DEUTSCHE BUNDESPOST)	4274	3282	181	992	542	182	172	4	10	7
VERKEHR- UND NACHRICHTENUEBERMITTLUNG	5584	4345	553	1239	732	189	179	5	10	7
KREDIT- UND SONSTIGE FINANZIERUNGS- INSTITUTE	3282	101	86	3181	1850	23	-	-	23	18
VERSICHERUNGSGEWERBE	603	8	7	595	303	1	-	-	1	-
KREDITINSTITUTE UND VERSICHERUNGS- GEWERBE	3885	109	93	3776	2153	24	-	-	24	18
GASTSTAETTEN- UND BEHERBERGUNGSGEWERBE	5863	3101	2150	2762	2123	783	665	281	118	72
REINIGUNG UND KOERPERPFLEGE	3063	2796	2344	267	194	488	483	405	5	4
WISSENSCHAFT, BILDUNG, KUNST UND PUBLIZISTIK	5366	1637	1265	3729	2826	218	47	28	171	99
GESUNDHEITS- UND VETERINAERWESEN	14156	1711	1330	12445	10632	664	82	65	582	447
RECHTS- UND WIRTSCHAFTSBERATUNG	5799	635	108	5164	3345	126	39	5	87	53
SONSTIGE DIENSTLEISTUNGEN	3864	2768	577	1096	533	218	203	46	15	7
DIENSTLEISTUNGEN, A.N.G.	38111	12648	7774	25463	19653	2497	1519	830	978	682
ORGANISATIONEN OHNE ERWERBSCHARAKTER UND PRIVATE HAUSHALTE	3406	880	553	2526	1762	173	54	19	119	45
GEBIETSKOERPERSCHAFTEN	8734	3294	1315	5440	3118	207	139	58	68	31
SOZIALVERSICHERUNG	1159	70	53	1089	708	4	-	-	4	2
GEBIETSKOERPERSCHAFTEN UND SOZIAL- VERSICHERUNG	9893	3364	1368	6529	3826	211	139	58	72	33
OHNE ANGABE	-	-	-	-	-	-	-	-	-	-
INSGESAMT	174311	93588	16996	80723	48786	12792	10811	1855	1981	1189

**Sozialversicherungspflichtig beschäftigte Arbeitnehmer, darunter Ausländer in den
Wirtschaftsabteilungen und -gruppen sowie Arbeiter und Angestellte am 31. 12. 1992**

WIRTSCHAFTSABTEILUNG ----- WIRTSCHAFTSUNTERABTEILUNG	BESCHAEFTIGTE					DARUNTER AUSLAENDER				
	INSGESAMT	DAVON			ZUSAMMEN	DAVON				
		DARUNTER ARBEITER	WEIBLICH	ANGEST.		DARUNTER ARBEITER	WEIBLICH	ANGEST.	DARUNTER WEIBLICH	
KREIS STEINFURT										
LAND- UND FORSTWIRTSCHAFT, TIERHALTUNG UND FISCHEREI	1452	1251	380	201	111	43	42	11	1	-
ENERGIEWIRTSCHAFT UND WASSERVER- SORGUNG, BERGBAU	4395	3305	28	1090	200	69	62	-	7	-
CHEMISCHE INDUSTRIE U. MINERALOEL- VERARBEITUNG	1013	709	268	304	124	50	47	23	3	-
KUNSTSTOFF-, GUMMI- UND ASBESTVERARBEITUNG	4061	2972	636	1089	368	271	254	25	17	5
GEWINNUNG UND VERARBEITUNG VON STEINEN UND ERDEN, FEINKERAMIK, GLAS	1724	1380	44	344	129	73	72	-	1	1
EISEN- UND NE-METALLERZEUGUNG, GIESSEREI UND STAHLVERFORMUNG	1638	1322	21	316	113	100	98	-	2	1
STAHL-, MASCHINEN- UND FAHRZEUGBAU, ADV	16365	10215	387	6150	1584	633	472	16	61	26
ELEKTROTECHNIK, (OHNE ADV), FEINMECHANIK, EBM-W., OPTIK	2475	1707	429	768	310	155	148	31	7	3
HOLZ-, PAPIER- UND DRUCKGEWERBE	5321	3823	547	1498	659	326	314	54	12	7
LEDER-, TEXTIL- UND BEKLEIDUNGSGEWERBE	12891	9054	4027	3837	1511	1340	1290	377	50	15
NAHRUNGS- UND GENUSSMITTELGEWERBE	5411	3517	1390	1894	1249	314	291	142	23	12
VERARBEITENDES GEWERBE (OHNE BAUGEWERBE)	49899	34699	7749	15200	6047	3162	2986	668	176	70
BAUHAUPTGEWERBE	5663	4862	13	801	300	341	334	-	7	1
AUSBAU- UND BAUHILFSGEWERBE	2249	1845	47	404	250	70	66	2	4	4
BAUGEWERBE	7912	6707	60	1205	550	411	400	2	11	5
GROSSHANDEL	5138	1946	413	3192	1233	163	111	30	52	19
HANDELSVERMITTLUNG	846	299	28	547	276	23	17	-	6	4
EINZELHANDEL	9419	1606	471	7813	6031	143	66	9	77	56
HANDEL	15403	3851	912	11552	7540	329	194	39	135	79
EISENBAHNEN	166	153	6	13	2	2	2	-	-	-
DEUTSCHE BUNDESPOST	727	574	181	153	78	1	1	1	-	-
VERKEHR (OHNE EISENBAHNEN UND DEUTSCHE BUNDESPOST)	4181	2857	334	1324	641	174	142	21	32	16
VERKEHR- UND NACHRICHTENUEBERMITTLUNG	5074	3584	521	1490	721	177	145	22	32	16
KREDIT- UND SONSTIGE FINANZIERUNGS- INSTITUTE	2559	110	102	2449	1252	8	-	-	8	5
VERSICHERUNGSGEWERBE	198	1	1	197	110	2	-	-	2	1
KREDITINSTITUTE UND VERSICHERUNGS- GEWERBE	2757	111	103	2646	1362	10	-	-	10	6
GASTSTAETTEN- UND BEHERBERGUNGSGEWERBE	3665	1688	1204	1977	1483	276	237	99	39	27
REINIGUNG UND KOERPERPFLEGE	1782	1643	1452	139	110	125	124	99	1	-
WISSENSCHAFT, BILDUNG, KUNST UND PUBLIZISTIK	3071	605	423	2466	1856	36	11	6	25	13
GESUNDHEITS- UND VETERINAERWESEN	7836	797	639	7039	6036	188	33	32	155	110
RECHTS- UND WIRTSCHAFTSBERATUNG	3351	385	76	2966	1856	58	27	2	31	18
SONSTIGE DIENSTLEISTUNGEN	1036	790	152	246	120	25	23	8	2	1
DICNSTLEISTUNGEN, A.N.G.	20741	5908	3946	14833	11461	708	455	246	253	169
ORGANISATIONEN OHNE ERWERBSCHARAKTER UND PRIVATE HAUSHALTE	2283	709	495	1574	1146	46	23	14	23	14
GEBIETSKOERPERSCHAFTEN	6212	2658	505	3554	1955	42	10	4	32	18
SOZIALVERSICHERUNG	758	77	62	681	434	4	-	-	4	2
GEBIETSKOERPERSCHAFTEN UND SOZIAL- VERSICHERUNG	6970	2735	567	4235	2389	46	10	4	36	20
OHNE ANGABE	19	15	-	4	2	2	2	-	-	-
INSGESAMT	116905	62875	14761	54030	31529	5003	4319	1006	684	379

**Sozialversicherungspflichtig beschäftigte Arbeitnehmer, darunter Ausländer in den
Wirtschaftsabteilungen und -gruppen sowie Arbeiter und Angestellte am 31. 12. 1992**

WIRTSCHAFTSABTEILUNG WIRTSCHAFTSUNTERABTEILUNG	BESCHAEFTIGTE					DARUNTER AUSLAENDER				
	INSGESAMT	DAVON			ZUSAMMEN	DAVON				
		ARBEITER	DARUNTER WEIBLICH	ANGEST.		ARBEITER	DARUNTER WEIBLICH	ANGEST.		
KREIS WARENDORF										
LAND- UND FORSTWIRTSCHAFT, TIERHALTUNG UND FISCHEREI	1242	1053	304	189	84	66	65	14	1	-
ENERGIEWIRTSCHAFT UND WASSERVER- SORGUNG, BERGBAU	3445	2801	19	644	65	714	699	7	15	-
CHEMISCHE INDUSTRIE U. MINERALOEL- VERARBEITUNG	413	235	115	178	109	39	33	25	6	4
KUNSTSTOFF-, GUMMI-UND ASBESTVERARBEITUNG	2960	2077	209	883	318	190	172	16	18	5
GEWINNUNG UND VERARBEITUNG VON STEINEN UND ERDEN, FEINKERAMIK, GLAS	2350	1671	53	679	186	188	181	2	7	2
EISEN- UND NE-METALLERZEUGUNG, GIESSEREI UND STAHLVERFORMUNG	1249	1020	47	229	99	292	287	12	5	2
STAHL-, MASCHINEN- UND FAHRZEUGBAU, ADV	14098	8659	359	5439	1693	863	762	52	101	36
ELEKTROTECHNIK, (OHNE ADV), FEINMECHANIK, EBM-W., OPTIK	8592	5866	1388	2726	958	804	758	171	46	20
HOLZ-, PAPIER- UND DRUCKGEWERBE	5197	4218	556	979	412	368	362	58	6	3
LEDER-, TEXTIL- UND BEKLEIDUNGSGEWERBE	1965	1451	892	514	258	289	276	161	13	7
NAHRUNGS- UND GENUSSMITTELGEWERBE	3021	2033	598	988	651	269	257	97	12	7
VERARBEITENDES GEWERBE (OHNE BAUGEWERBE)	39845	27230	4217	12615	4684	3302	3088	594	214	86
BAUHAUPTGEWERBE	3239	2774	22	465	188	230	229	-	1	-
AUSBAU- UND BAUHILFSGEWERBE	1467	1201	54	266	171	67	65	-	2	2
BAUGEWERBE	4706	3975	76	731	359	297	294	-	3	2
GROSSHANDEL	2661	1057	182	1604	610	149	112	27	37	13
HANDELSVERMITTLUNG	593	233	89	360	208	52	46	30	6	3
EINZELHANDEL	5821	1189	339	4632	3611	176	66	11	110	84
HANDEL	9075	2479	610	6596	4429	377	224	68	153	100
EISENBAHNEN	44	29	1	15	-	8	8	-	-	-
DEUTSCHE BUNDESPOST	249	217	136	32	30	4	4	1	-	-
VERKEHR (OHNE EISENBAHNEN UND DEUTSCHE BUNDESPOST)	1894	1453	84	441	250	90	82	16	8	5
VERKEHR- UND NACHRICHTENUEBERMITTLUNG	2187	1699	221	488	280	102	94	17	8	5
KREDIT- UND SONSTIGE FINANZIERUNGS- INSTITUTE	1858	75	63	1783	954	7	2	2	5	3
VERSICHERUNGSGEWERBE	205	2	2	203	138	-	-	-	-	-
KREDITINSTITUTE UND VERSICHERUNGS- GEWERBE	2063	77	65	1986	1092	7	2	2	5	3
GASTSTAETTEN- UND BEHERBERGUNGSGEWERBE	1545	942	643	603	487	191	175	78	16	9
REINIGUNG UND KOERPERPFLEGE	1251	1173	1007	78	60	155	155	117	-	-
WISSENSCHAFT, BILDUNG, KUNST UND PUBLIZISTIK	2440	732	488	1708	1250	76	27	17	49	22
GESUNDHEITS- UND VETERINAERWESEN	4591	567	479	4024	3531	180	32	28	148	115
RECHTS- UND WIRTSCHAFTSBERATUNG	2138	192	98	1946	1305	44	10	6	34	23
SONSTIGE DIENSTLEISTUNGEN	497	360	51	137	76	14	14	-	-	-
DIENSTLEISTUNGEN, A.N.G.	12462	3966	2766	8496	6709	660	413	246	247	169
ORGANISATIONEN OHNE ERWERBSCHARAKTER UND PRIVATE HAUSHALTE	1673	454	327	1219	917	50	30	18	20	10
GEBIETSKOERPERSCHAFTEN	2755	930	217	1825	1043	66	50	12	16	1
SOZIALVERSICHERUNG	483	52	39	431	276	5	1	1	4	3
GEBIETSKOERPERSCHAFTEN UND SOZIAL- VERSICHERUNG	3238	982	256	2256	1319	71	51	13	20	4
OHNE ANGABE	-	-	-	-	-	-	-	-	-	-
INSGESAMT	79936	44716	8861	35220	19938	5646	4960	979	686	379

**Sozialversicherungspflichtig beschäftigte Arbeitnehmer, darunter Ausländer in den
Wirtschaftsabteilungen und -gruppen sowie Arbeiter und Angestellte am 31. 12. 1992**

WIRTSCHAFTSABTEILUNG WIRTSCHAFTSUNTERABTEILUNG	BESCHAEFTIGTE					DARUNTER AUSLAENDER				
	INSGESAMT	DAVON			ZUSAMMEN	DAVON				
		REG.-BEZ.	DETMOLD	DARUNTER ARBEITER		DARUNTER WEIBLICH	ANGEST.	DARUNTER ARBEITER	DARUNTER WEIBLICH	ANGEST.
LAND- UND FORSTWIRTSCHAFT, TIERHALTUNG UND FISCHEREI	5827	5003	1533	824	495	453	441	101	12	7
ENERGIEWIRTSCHAFT UND WASSERVER- SORGUNG, BERGBAU	6702	3824	335	2878	760	71	50	9	21	6
CHEMISCHE INDUSTRIE U. MINERALOEL- VERARBEITUNG	6079	3531	980	3348	1458	395	339	79	56	22
KUNSTSTOFF-, GUMMI- UND ASBESTVERARBEITUNG	21876	16166	4396	5710	2205	3463	3366	823	97	30
GEWINNUNG UND VERARBEITUNG VON STEINEN UND ERDEN, FEINKERAMIK, GLAS	6313	4839	653	1474	543	580	563	62	17	6
EISEN- UND NE-METALLERZEUGUNG, GIESSEREI UND STAHLVERFORMUNG	19741	15181	831	4560	1551	3594	3512	168	82	23
STAHL-, MASCHINEN- UND FAHRZEUGBAU, ADV	84110	53511	4587	30599	9479	6125	5577	647	548	139
ELEKTROTECHNIK, (OHNE ADV), FEINMECHANIK, EBM-W., OPTIK	52182	35661	10581	16521	5711	4172	3903	1334	269	83
HOLZ-, PAPIER- UND DRUCKGEWERBE	73258	55282	8955	17976	7134	6605	6383	1282	222	83
LEDER-, TEXTIL- UND BEKLEIDUNGSGEWERBE	24091	16958	11628	7133	3594	2063	1913	1097	150	68
NAHRUNGS- UND GENUSSMITTELGEWERBE	30089	19030	7013	11059	6017	3410	3276	1581	134	80
VERARBEITENDES GEWERBE (OHNE BAUGEWERBE)	318539	220159	49624	98380	38092	30407	28832	7073	1575	534
BAUHAUPTGEWERBE	27647	23281	141	4366	1882	2136	2074	10	62	22
AUSBAU- UND BAUHILFSGEWERBE	13793	11318	867	2475	1631	675	654	122	21	12
BAUGEWERBE	41440	34599	1008	6841	3513	2811	2728	132	83	34
GROSSHANDEL	34798	14262	2973	20536	8568	1720	1387	331	333	138
HANDELSVERMITTLUNG	7523	2498	654	5025	2510	351	262	51	89	44
EINZELHANDEL	56845	12667	4781	44179	33838	1910	748	239	1162	849
HANDEL	99167	29427	8408	69740	44916	3981	2397	621	1584	1031
EISENBAHNEN	2695	2258	44	437	183	79	72	4	7	1
DEUTSCHE BUNDESPOST	4446	3536	1506	910	767	109	104	41	5	5
VERKEHR (OHNE EISENBAHNEN UND DEUTSCHE BUNDESPOST)	19347	13155	1841	6192	3389	1211	1052	185	159	76
VERKEHR- UND NACHRICHTENUEBERMITTLUNG	26488	18949	3391	7539	4339	1399	1228	230	171	82
KREDIT- UND SONSTIGE FINANZIERUNGS- INSTITUTE	15648	640	506	15008	8078	113	12	11	101	66
VERSICHERUNGSGEWERBE	4152	69	58	4083	1918	32	4	4	28	12
KREDITINSTITUTE UND VERSICHERUNGS- GEWERBE	19800	709	564	19091	9996	145	16	15	129	78
GASTSTAETTEN- UND BEHERBERGUNGSGEWERBE	22260	12970	8980	9290	7297	2656	2338	1076	318	209
REINIGUNG UND KOERPERPFLEGE	9574	8854	7596	720	507	1168	1154	983	14	12
WISSENSCHAFTL. BILDUNG, KUNST UND PUBLIZISTIK	27776	6979	4911	20797	13541	1167	423	324	744	346
GESUNDHEITS- UND VETERINAERWESEN	55331	9578	7044	45753	36369	2362	854	735	1508	1099
RECHTS- UND WIRTSCHAFTSBERATUNG	21336	2279	708	19057	11600	523	181	53	342	173
SONSTIGE DIENSTLEISTUNGEN	10585	6581	1873	4004	1797	751	644	221	107	44
DIENSTLEISTUNGEN, A. N. G.	146862	47241	31112	99621	71111	8627	5594	3392	3033	1883
ORGANISATIONEN OHNE ERWERBSCHARAKTER UND PRIVATE HAUSHALTE	13590	3556	2341	10034	7188	512	275	117	237	125
GEBIETSKOERPERSCHAFTEN	28386	11452	2934	16934	9518	1495	926	208	569	166
SOZIALVERSICHERUNG	3856	337	263	3519	2303	26	11	7	15	8
GEBIETSKOERPERSCHAFTEN UND SOZIAL- VERSICHERUNG	32242	11789	3197	20453	11821	1521	937	215	584	174
OHNE ANGABE	8	8	8	-	-	4	4	4	-	-
INSGESAMT	710665	375264	101521	335401	192231	49931	42502	11909	7429	3954

**Sozialversicherungspflichtig beschäftigte Arbeitnehmer, darunter Ausländer in den
Wirtschaftsabteilungen und -gruppen sowie Arbeiter und Angestellte am 31. 12. 1992**

WIRTSCHAFTSABTEILUNG ----- WIRTSCHAFTSUNTERABTEILUNG	BESCHAEFTE					DARUNTER AUSLAENDER				
	INSGESAMT	DAVON			ZUSAMMEN	DAVON				
		DARUNTER ARBEITER	WEIBLICH	ANGEST.		DARUNTER ARBEITER	WEIBLICH	ANGEST.	DARUNTER WEIBLICH	
BIELEFELD, STADT										
LAND- UND FORSTWIRTSCHAFT, TIERHALTUNG UND FISCHEREI	582	520	137	62	44	57	54	12	3	2
ENERGIEWIRTSCHAFT UND WASSERVER- SORGUNG, BERGBAU	1983	1270	111	713	169	32	23	4	9	2
CHEMISCHE INDUSTRIE U. MINERALOEL- VERARBEITUNG	1857	875	221	982	457	155	139	12	16	7
KUNSTSTOFF-, GUMMI- UND ASBESTVERARBEITUNG	2423	1614	542	809	318	525	509	114	16	6
GEWINNUNG UND VERARBEITUNG VON STEINEN UND ERDEN, FEINKERAMIK, GLAS	196	146	21	50	17	20	19	1	1	-
EISEN- UND NE-METALLERZEUGUNG, GIESSEREI UND STAHLVERFORMUNG	5269	4034	189	1235	323	1473	1454	37	19	3
STAHL-, MASCHINEN- UND FAHRZEUGBAU, ADV	16871	10065	664	6806	1854	1582	1463	161	119	29
ELEKTROTECHNIK, (OHNE ADV), FEINMECHANIK, EBM-W., OPTIK	6477	4506	977	1971	613	832	808	311	24	9
HOLZ-, PAPIER- UND DRUCKGEWERBE	6976	5031	1347	1945	734	693	667	230	26	13
LEDER-, TEXTIL- UND BEKLEIDUNGSGEWERBE	5598	3533	2437	2065	1146	586	541	365	45	20
NAHRUNGS- UND GENUSSMITTELGEWERBE	5038	2376	870	2662	1192	563	519	217	44	22
VERARBEITENDES GEWERBE (OHNE BAUGEWERBE)	50705	32180	7268	18525	6654	6429	6119	1448	310	109
BAUHAUPTGEWERBE	3131	2562	11	569	214	447	442	1	5	1
AUSBAU- UND BAUHALFSGEWERBE	2212	1721	46	491	259	133	131	2	2	1
BAUGEWERBE	5343	4283	57	1060	473	580	573	3	7	2
GROSSHANDEL	9732	3509	934	6223	2579	465	338	80	127	55
HANDELSVERMITTLUNG	1547	450	106	1097	495	79	54	11	25	12
EINZELHANDEL	12623	2717	1133	9906	7247	648	237	76	411	308
HANDEL	23902	6676	2173	17226	10321	1192	629	167	563	375
EISENBAHNEN	259	218	3	41	19	39	38	1	1	-
DEUTSCHE BUNDESPOST	2157	1640	583	517	398	77	73	23	4	4
VERKEHR (OHNE EISENBAHNEN UND DEUTSCHE BUNDESPOST)	3469	2016	139	1453	723	257	215	7	42	19
VERKEHR- UND NACHRICHTENUEBERMITTLUNG	5885	3874	725	2011	1140	373	326	31	47	23
KREDIT- UND SONSTIGE FINANZIERUNGS- INSTITUTE	3661	101	71	3560	1923	41	4	3	37	26
VERSICHERUNGSGEWERBE	2044	25	17	2019	793	16	3	3	13	5
KREDITINSTITUTE UND VERSICHERUNGS- GEWERBE	5705	126	88	5579	2716	57	7	6	50	31
GASTSTAETTEN- UND BEHERBERGUNGSGEWERBE	3428	2249	1436	1179	944	685	630	281	55	36
REINIGUNG UND KOERPERPFLEGE	1860	1674	1388	186	127	375	368	309	7	6
WISSENSCHAFT, BILDUNG, KUNST UND PUBLIZISTIK	8740	2342	1590	6398	3727	583	284	241	299	144
GESUNDEHEITS- UND VETERINAERWESEN	14856	2549	1706	12307	9193	946	479	417	467	356
RECHTS- UND WIRTSCHAFTSBERATUNG	5057	405	111	4652	2741	149	39	10	110	60
SONSTIGE DIENSTLEISTUNGEN	2728	1630	283	1098	471	241	212	53	29	7
DIENSTLEISTUNGEN, A.N.G.	36669	10849	6514	25820	17203	2979	2012	1311	967	609
ORGANISATIONEN OHNE ERWERBSCHARAKTER UND PRIVATE HAUSHALTE	3556	987	531	2569	1690	208	142	43	66	44
GEBIETSKOERPERSCHAFTEN	4690	1619	407	3071	1702	491	318	69	173	54
SOZIALVERSICHERUNG	1005	65	46	940	602	12	6	3	6	5
GEBIETSKOEPERSCHAFTEN UND SOZIAL- VERSICHERUNG	5695	1684	453	4011	2304	503	324	72	179	59
OHNE ANGABE	8	8	8	-	-	4	4	4	-	-
INSGESAMT	140033	62457	18065	77576	42714	12414	10213	3101	2201	1256

**Sozialversicherungspflichtig beschäftigte Arbeitnehmer, darunter Ausländer in den
Wirtschaftsabteilungen und -gruppen sowie Arbeiter und Angestellte am 31. 12. 1992**

WIRTSCHAFTSABTEILUNG ----- WIRTSCHAFTSUNTERABTEILUNG	BESCHAEFFTIGTE					DARUNTER AUSLAENDER				
	INSGESAMT	DAVON			ZUSAMMEN	DAVON				
		ARBEITER	DARUNTER WEIBLICH	ANGEST.		ARBEITER	DARUNTER WEIBLICH	ANGEST.	DARUNTER WEIBLICH	
KREIS GUETERSLOH										
LAND- UND FORSTWIRTSCHAFT, TIERHALTUNG UND FISCHEREI	1195	1032	296	163	99	84	84	20	-	-
ENERGIEWIRTSCHAFT UND WASSERVER- SORGUNG, BERGBAU	564	286	35	278	79	4	3	1	1	1
CHEMISCHE INDUSTRIE U. MINERALOEL- VERARBEITUNG	716	392	194	324	157	23	19	9	4	3
KUNSTSTOFF-, GUMMI- UND ASBESTVERARBEITUNG	3200	2341	396	859	371	611	595	84	16	6
GEWINNUNG UND VERARBEITUNG VON STEINEN UND ERDEN, FEINKERAMIK, GLAS	485	374	12	111	49	61	61	2	-	-
EISEN- UND NE-METALLERZEUGUNG, GIESSEREI UND STAHLVERFORMUNG	4833	3750	221	1083	394	940	917	53	23	5
STAHL-, MASCHINEN- UND FAHRZEUGBAU, ADV	16907	11731	896	5176	1592	1963	1860	239	103	20
ELEKTROTECHNIK, (OHNE ADV), FEINMECHANIK, EBM-W., OPTIK	12676	8665	2665	4011	1496	1078	1003	338	75	25
HOLZ-, PAPIER- UND DRUCKGEWERBE	17747	13396	1873	4351	1572	1901	1832	299	69	23
LEDER-, TEXTIL- UND BEKLEIDUNGSGEWERBE	4786	3150	2093	1636	932	510	470	239	40	22
NAHRUNGS- UND GENUSSMITTELGEWERBE	10306	7502	3182	2804	1433	1938	1907	939	31	22
VERARBEITENDES GEWERBE (OHNE BAUGEWERBE)	71656	51301	11532	20355	7996	9025	8664	2202	361	126
BAUHAUPTGEWERBE	4566	3726	28	840	369	371	350	3	21	5
AUSBAU- UND BAUHILFSGEWERBE	2594	2068	103	526	313	108	101	6	7	3
BAUGEWERBE	7160	5794	131	1366	682	479	451	9	28	8
GROSSHANDEL	5364	2277	364	3087	1243	378	325	58	53	19
HANDELSVERMITTLUNG	970	343	90	627	356	56	48	5	8	4
EINZELHANDEL	8209	1874	679	6335	4832	311	129	35	182	142
HANDEL	14543	4494	1133	10049	6431	745	502	98	243	165
EISENBAHNEN	122	79	7	43	6	6	6	2	-	-
DEUTSCHE BUNDESPOST	334	310	194	24	22	14	14	10	-	-
VERKEHR (OHNE EISENBAHNEN UND DEUTSCHE BUNDESPOST)	5825	3837	1114	1988	1129	459	395	144	64	32
VERKEHR- UND NACHRICHTENUEBERMITTLUNG	6281	4226	1315	2055	1157	479	415	156	64	32
KREDIT- UND SONSTIGE FINANZIERUNGS- INSTITUTE	2333	72	61	2261	1235	8	-	-	8	5
VERSICHERUNGSGEWERBE	278	1	1	277	181	5	-	-	5	3
KREDITINSTITUTE UND VERSICHERUNGS- GEWERBE	2611	73	62	2538	1416	13	-	-	13	8
GASTSTAETTEN- UND BEHERBERGUNGSGEWERBE	2355	1426	939	929	766	323	286	139	37	23
REINIGUNG UND KOERPERPFLEGE	1844	1715	1465	129	95	324	320	267	4	3
WISSENSCHAFT, BILDUNG, KUNST UND PUBLIZISTIK	3500	708	489	2792	1861	122	30	20	92	50
GESUNDHEITS- UND VETERINAERWESEN	5308	587	467	4721	3961	261	55	42	206	161
RECHTS- UND WIRTSCHAFTSBERATUNG	3153	242	71	2911	1797	77	14	9	63	33
SONSTIGE DIENSTLEISTUNGEN	1277	516	146	761	306	73	49	17	24	8
DIENSTLEISTUNGEN, A.N.G.	17437	5194	3577	12243	8786	1180	754	494	426	278
ORGANISATIONEN OHNE ERWERBSCHARAKTER UND PRIVATE HAUSHALTE	2113	469	316	1644	1328	77	45	25	32	21
GEBIETSKOERPERSCHAFTEN	3026	1138	249	1888	1173	113	73	22	40	12
SOZIALVERSICHERUNG	444	43	41	401	276	3	-	-	3	1
GEBIETSKOERPERSCHAFTEN UND SOZIAL- VERSICHERUNG	3470	1181	290	2289	1449	116	73	22	43	13
OHNE ANGABE	-	-	-	-	-	-	-	-	-	-
INSGESAMT	127030	74650	18687	52980	29423	12202	10991	3027	1211	652

**Sozialversicherungspflichtig beschäftigte Arbeitnehmer, darunter Ausländer in den
Wirtschaftsabteilungen und -gruppen sowie Arbeiter und Angestellte am 31. 12. 1992**

WIRTSCHAFTSABTEILUNG ----- WIRTSCHAFTSUNTERABTEILUNG	BESCHAEFTIGTE					DARUNTER AUSLAENDER				
	INSGESAMT	DAVON			ZUSAMMEN	DAVON				
		ARBEITER	DARUNTER WEIBLICH	ANGEST.		ARBEITER	DARUNTER WEIBLICH	ANGEST.	DARUNTER WEIBLICH	
KREIS HERFORD										
LAND- UND FORSTWIRTSCHAFT, TIERHALTUNG UND FISCHEREI	633	565	245	68	48	43	41	11	2	2
ENERGIEWIRTSCHAFT UND WASSERVER- SORGUNG, BERGBAU	742	323	67	419	150	9	5	2	4	3
CHEMISCHE INDUSTRIE U. MINERALOEL- VERARBEITUNG	1027	506	91	521	186	90	75	34	15	4
KUNSTSTOFF-, GUMMI-UND ASBESTVERARBEITUNG	3447	2532	875	915	364	627	615	227	12	4
GEWINNUNG UND VERARBEITUNG VON STEINEN UND ERDEN, FEINKERAMIK, GLAS	1458	1165	327	293	107	240	235	43	5	1
EISEN- UND NE-METALLERZEUGUNG, GIESSEREI UND STAHLVERFORMUNG	1833	1409	163	424	165	267	258	46	9	2
STAHL-, MASCHINEN- UND FAHRZEUGBAU, ADV	7032	4749	457	2283	808	418	393	76	25	10
ELEKTROTECHNIK, (OHNE ADV), FEINMECHANIK, EBM-W., OPTIK	7533	5365	1713	2168	789	760	718	227	42	18
HOLZ-, PAPIER- UND DRUCKGEWERBE	14210	10232	1863	3978	1751	1428	1384	360	44	22
LEDER-, TEXTIL- UND BEKLEIDUNGSGEWERBE	5647	4268	3141	1379	694	437	414	252	23	9
NAHRUNGS- UND GENUSSMITTELGEWERBE	3582	2167	798	1415	680	263	257	151	6	3
VERARBEITENDES GEWERBE (OHNE BAUGEWERBE)	45769	32393	9428	13376	5544	4530	4349	1416	181	73
BAUHAUPTGEWERBE	3291	2879	20	412	193	355	349	2	6	3
AUSBAU- UND BAUHILFSGEWERBE	1818	1515	177	303	218	125	121	54	4	2
BAUGEWERBE	5109	4394	197	715	411	480	470	56	10	5
GROSSHANDEL	4381	2023	419	2358	1006	242	201	37	41	19
HANDELSVERMITTLUNG	1977	840	247	1137	565	112	92	17	20	9
EINZELHANDEL	7257	1821	796	5436	4295	264	121	48	143	101
HANDEL	13615	4684	1462	8931	5866	618	414	102	204	129
EISENBAHNEN	292	257	10	35	13	13	13	1	-	-
DEUTSCHE BUNDESPOST	504	464	258	40	39	10	10	4	-	-
VERKEHR (OHNE EISENBAHNEN UND DEUTSCHE BUNDESPOST)	2359	1658	167	701	392	153	139	13	14	8
VERKEHR- UND NACHRICHTENUEBERMITTLUNG	3155	2379	435	776	444	176	162	18	14	8
KREDIT- UND SONSTIGE FINANZIERUNGS- INSTITUTE	1901	84	63	1817	1064	16	3	3	13	9
VERSICHERUNGSGEWERBE	152	2	2	150	84	-	-	-	-	-
KREDITINSTITUTE UND VERSICHERUNGS- GEWERBE	2053	86	65	1967	1148	16	3	3	13	9
GASTSTAETTEN- UND BEHERBERGUNGSGEWERBE	1962	1284	881	678	535	290	258	110	32	22
REINIGUNG UND KOERPERPFLEGE	918	868	721	50	37	85	84	72	1	1
WISSENSCHAFT, BILDUNG, KUNST UND PUBLIZISTIK	2216	413	325	1803	1318	78	18	11	60	30
GESUNDHEITS- UND VETERINAERWESEN	4202	862	702	3340	2764	130	31	27	99	77
RECHTS- UND WIRTSCHAFTSBERATUNG	2924	470	136	2454	1509	89	55	13	34	21
SONSTIGE DIENSTLEISTUNGEN	1780	1317	491	463	224	238	227	101	11	7
DIENSTLEISTUNGEN, A.N.G.	14002	5214	3256	8788	6387	910	673	334	237	158
ORGANISATIONEN OHNE ERWERBSCHARAKTER UND PRIVATE HAUSHALTE	1802	395	304	1407	1158	52	17	9	35	24
GEBIETSKOEPERSCHAFTEN	3695	1682	688	2013	1197	168	112	35	56	20
SOZIALVERSICHERUNG	616	64	47	552	345	1	-	-	1	-
GEBIETSKOEPERSCHAFTEN UND SOZIAL- VERSICHERUNG	4311	1746	735	2565	1542	169	112	35	57	20
OHNE ANGABE	-	-	-	-	-	-	-	-	-	-
INSGESAMT	91191	52179	16194	39012	22698	7003	6246	1986	757	431

**Sozialversicherungspflichtig beschäftigte Arbeitnehmer, darunter Ausländer in den
Wirtschaftsabteilungen und -gruppen sowie Arbeiter und Angestellte am 31. 12. 1992**

WIRTSCHAFTSABTEILUNG ----- WIRTSCHAFTSUNTERABTEILUNG	BESCHAEFTIGTE					DARUNTER AUSLAENDER				
	INSGESAMT	DAVON			ZUSAMMEN	DAVON				
		DARUNTER ARBEITER	WEIBLICH	ANGEST.		DARUNTER ARBEITER	WEIBLICH	ANGEST.	DARUNTER WEIBLICH	
KREIS HOEXTER										
LAND- UND FORSTWIRTSCHAFT, TIERHALTUNG UND FISCHEREI	693	593	106	100	50	60	59	4	1	-
ENERGIEWIRTSCHAFT UND WASSERVER- SORGUNG, BERGBAU	578	295	15	283	55	-	-	-	-	-
CHEMISCHE INDUSTRIE U. MINERALOEL- VERARBEITUNG	670	372	228	298	147	18	14	4	4	2
KUNSTSTOFF-, GUMMI- UND ASBESTVERARBEITUNG	2382	1751	247	631	206	199	187	41	12	1
GEWINNUNG UND VERARBEITUNG VON STEINEN UND ERDEN, FEINKERAMIK, GLAS	1190	873	125	317	91	33	31	1	2	1
EISEN- UND NE-METALLERZEUGUNG, GIESSEREI UND STAHLVERFORMUNG	337	274	34	63	26	10	9	-	1	1
STAHL-, MASCHINEN- UND FAHRZEUGBAU, ADV	3736	2579	152	1157	420	116	99	8	17	7
ELEKTROTECHNIK, (OHNE ADV), FEINMECHANIK, EBM-W., OPTIK	1847	1500	228	347	123	180	176	46	4	-
HOLZ-, PAPIER- UND DRUCKGEWERBE	4223	3519	381	704	272	318	301	33	17	3
LEDER-, TEXTIL- UND BEKLEIDUNGSGEWERBE	592	434	312	158	108	48	41	30	7	3
NAHRUNGS- UND GENUSSMITTELGEWERBE	1669	1091	225	578	458	61	54	18	7	6
VERARBEITENDES GEWERBE (OHNE BAUGEWERBE)	16646	12393	1932	4253	1851	983	912	181	71	24
BAUHAUPTGEWERBE	2328	2052	7	276	124	108	107	-	1	1
AUSBAU- UND BAUHILFSGEWERBE	799	662	18	137	112	17	17	3	-	-
BAUGEWERBE	3127	2714	25	413	236	125	124	3	1	1
GROSSHANDEL	1918	965	146	953	371	59	51	8	8	3
HANDELSVERMITTLUNG	105	10	3	95	49	2	-	-	2	1
EINZELHANDEL	3907	809	169	3098	2422	62	29	7	33	23
HANDEL	5930	1784	318	4146	2842	123	80	15	43	27
EISENBAHNEN	-	-	-	-	-	-	-	-	-	-
DEUTSCHE BUNDESPOST	125	71	25	54	53	-	-	-	-	-
VERKEHR (OHNE EISENBAHNEN UND DEUTSCHE BUNDESPOST)	885	660	19	225	137	26	23	1	3	1
VERKEHR- UND NACHRICHTENUEBERMITTLUNG	1010	731	44	279	190	26	23	1	3	1
KREDIT- UND SONSTIGE FINANZIERUNGS- INSTITUTE	1036	59	51	977	449	6	1	1	5	4
VERSICHERUNGSGEWERBE	88	1	1	87	64	1	-	-	1	1
KREDITINSTITUTE UND VERSICHERUNGS- GEWERBE	1124	60	52	1064	513	7	1	1	6	5
GASTSTAETTEN- UND BEHERBERGUNGSGEWERBE	1413	879	635	534	416	95	88	35	7	5
REINIGUNG UND KOERPERPFLEGE	859	798	685	61	47	36	36	30	-	-
WISSENSCHAFT, BILDUNG, KUNST UND PUBLIZISTIK	1635	628	514	1007	726	30	15	14	15	6
GESUNDEHEITS- UND VETERINAERWESEN	5211	1208	819	4003	3148	146	32	23	114	76
RECHTS- UND WIRTSCHAFTSBERATUNG	918	67	15	851	574	12	4	-	8	5
SONSTIGE DIENSTLEISTUNGEN	324	274	49	50	31	7	7	1	-	-
DIENSTLEISTUNGEN, A.N.G.	10360	3854	2717	6506	4942	326	182	103	144	92
ORGANISATIONEN OHNE ERWERBSCHARAKTER UND PRIVATE HAUSHALTE	515	164	136	351	242	11	5	3	6	2
GEBIETSKOERPERSCHAFTEN	2143	979	213	1164	592	30	22	12	8	2
SOZIALVERSICHERUNG	150	15	14	135	78	-	-	-	-	-
GEBIETSKOERPERSCHAFTEN UND SOZIAL- VERSICHERUNG	2293	994	227	1299	670	30	22	12	8	2
OHNE ANGABE	-	-	-	-	-	-	-	-	-	-
INSGESAMT	42276	23582	5572	18694	11591	1691	1408	323	283	154

**Sozialversicherungspflichtig beschäftigte Arbeitnehmer, darunter Ausländer in den
Wirtschaftsabteilungen und -gruppen sowie Arbeiter und Angestellte am 31. 12. 1992**

WIRTSCHAFTSABTEILUNG ----- WIRTSCHAFTSUNTERABTEILUNG	BESCHAEFTIGTE					DARUNTER AUSLAENDER				
	INSGESAMT	DAVON			ZUSAMMEN	DAVON			DARUNTER WEIBLICH	
		DARUNTER ARBEITER	WEIBLICH	ANGEST.		DARUNTER ARBEITER	WEIBLICH	ANGEST.		
KREIS LIPPE										
LAND- UND FORSTWIRTSCHAFT, TIERHALTUNG UND FISCHEREI	1097	900	280	197	126	46	45	7	1	1
ENERGIEWIRTSCHAFT UND WASSERVER- SORGUNG, BERGBAU	639	342	32	297	72	9	7	1	2	-
CHEMISCHE INDUSTRIE U. MINERALOEL- VERARBEITUNG	848	451	105	397	166	43	38	11	5	2
KUNSTSTOFF-, GUMMI-UND ASBESTVERARBEITUNG	5074	3817	1279	1257	463	823	801	211	22	5
GEWINNUNG UND VERARBEITUNG VON STEINEN UND ERDEN, FEINKERAMIK, GLAS	1140	850	93	290	109	102	96	12	6	3
EISEN- UND NE-METALLERZEUGUNG, GIESSEREI UND STAHLVERFORMUNG	1675	1378	82	297	119	196	193	9	3	2
STAHL-, MASCHINEN- UND FAHRZEUGBAU, ADV	11621	8208	680	3413	1173	665	620	81	45	14
ELEKTROTECHNIK, (OHNE ADV), FEINMECHANIK, EBM-W., OPTIK	11273	7656	2895	3617	1254	621	577	222	44	15
HOLZ-, PAPIER- UND DRUCKGEWERBE	13102	10154	1402	2948	1081	1315	1284	175	31	9
LEDER-, TEXTIL- UND BEKLEIDUNGSGEWERBE	2244	1713	1000	531	308	188	179	72	9	4
NAHRUNGS- UND GENUSSMITTELGEWERBE	2920	1644	529	1276	846	155	134	56	21	13
VERARBEITENDES GEWERBE (OHNE BAUGEWERBE)	49897	35871	8065	14026	5519	4108	3922	849	186	67
BAUHAUPTGEWERBE	5200	4426	28	774	325	300	292	2	8	3
AUSBAU- UND BAUHILFSGEWERBE	2325	1945	179	380	287	116	113	30	3	3
BAUGEWERBE	7525	6371	207	1154	612	416	405	32	11	6
GROSSHANDEL	3869	1637	235	2332	953	149	118	30	31	19
HANDELSVERMITTLUNG	1372	336	81	1036	523	49	30	7	19	12
EINZELHANDEL	7961	1762	754	6199	4941	213	82	34	131	98
HANDEL	13202	3635	1070	9567	6417	411	230	71	181	129
EISENBAHNEN	60	59	-	1	1	3	3	-	-	-
DEUTSCHE BUNDESPOST	517	417	130	100	88	1	1	1	-	-
VERKEHR (OHNE EISENBAHNEN UND DEUTSCHE BUNDESPOST)	2159	1561	128	598	378	76	66	9	10	8
VERKEHR- UND NACHRICHTENUEBERMITTLUNG	2736	2037	258	699	467	80	70	10	10	8
KREDIT- UND SONSTIGE FINANZIERUNGS- INSTITUTE	2355	137	114	2218	1227	20	2	2	18	9
VERSICHERUNGSGEWERBE	1087	31	29	1056	532	7	-	-	7	2
KREDITINSTITUTE UND VERSICHERUNGS- GEWERBE	3442	168	143	3274	1759	27	2	2	25	11
GASTSTAETTEN- UND BEHERBERGUNGSGEWERBE	5942	3264	2331	2678	2064	556	477	236	79	50
REINIGUNG UND KOERPERPFLEGE	1359	1278	1139	81	62	95	94	84	1	1
WISSENSCHAFT, BILDUNG, KUNST UND PUBLIZISTIK	3739	1118	782	2621	1799	152	38	19	114	58
GESUNDHEITS- UND VETERINAERWESEN	8103	1363	985	6740	5520	294	93	86	201	137
RECHTS- UND WIRTSCHAFTSBERATUNG	3267	430	147	2837	1793	70	23	10	47	16
SONSTIGE DIENSTLEISTUNGEN	1200	835	186	365	187	42	36	7	6	3
DIENSTLEISTUNGEN, A.N.G.	23610	8288	5570	15322	11425	1209	761	442	448	265
ORGANISATIONEN OHNE ERWERBSCHARAKTER UND PRIVATE HAUSHALTE	1697	378	284	1319	990	43	12	7	31	12
GEBIETSKOERPERSCHAFTEN	5770	2054	524	3716	2156	172	81	15	91	29
SOZIALVERSICHERUNG	640	65	44	575	404	4	1	1	3	2
GEBIETSKOERPERSCHAFTEN UND SOZIAL- VERSICHERUNG	6410	2119	568	4291	2560	176	82	16	94	31
OHNE ANGABE	-	-	-	-	-	-	-	-	-	-
INSGESAMT	110255	60109	16477	50146	29947	6525	5536	1437	989	530

**Sozialversicherungspflichtig beschäftigte Arbeitnehmer, darunter Ausländer in den
Wirtschaftsabteilungen und -gruppen sowie Arbeiter und Angestellte am 31. 12. 1992**

WIRTSCHAFTSABTEILUNG ----- WIRTSCHAFTSUNTERABTEILUNG	BESCHAEFTIGTE					DARUNTER AUSLAENDER				
	INSGESAMT	DAVON			ZUSAMMEN	DAVON				
		ARBEITER	DARUNTER WEIBLICH	ANGEST.		DARUNTER WEIBLICH	ARBEITER	DARUNTER WEIBLICH	ANGEST.	DARUNTER WEIBLICH
KREIS MINDEN-LUEBBECKE										
LAND- UND FORSTWIRTSCHAFT, TIERHALTUNG UND FISCHEREI	924	798	336	126	75	128	125	45	3	1
ENERGIEWIRTSCHAFT UND WASSERVER- SORGUNG, BERGBAU	1544	1030	56	514	124	13	10	-	3	-
CHEMISCHE INDUSTRIE U. MINERALOEL- VERARBEITUNG	1606	864	122	742	315	60	49	7	11	4
KUNSTSTOFF-, GUMMI- UND ASBESTVERARBEITUNG	3539	2656	700	883	337	427	412	87	15	6
GEWINNUNG UND VERARBEITUNG VON STEINEN UND ERDEN, FEINKERAMIK, GLAS	1183	922	57	261	102	94	92	2	2	1
EISEN- UND NE-METALLERZEUGUNG, GIESSEREI UND STAHLVERFORMUNG	2049	1689	105	360	133	138	131	9	7	2
STAHL-, MASCHINEN- UND FAHRZEUGBAU, ADV	11620	7596	843	4024	1380	331	290	36	41	12
ELEKTROTECHNIK, (OHNE ADV), FEINMECHANIK, EBM-W., OPTIK	9251	5668	1621	3583	1130	464	399	107	65	12
HOLZ-, PAPIER- UND DRUCKGEWERBE	9978	7427	1328	2551	1082	615	592	129	23	9
LEDER-, TEXTIL- UND BEKLEIDUNGSGEWERBE	3575	2711	2004	864	543	149	138	82	11	5
NAHRUNGS- UND GENUSSMITTELGEWERBE	3172	1935	615	1237	664	116	103	43	13	6
VERARBEITENDES GEWERBE (OHNE BAUGEWERBE)	45973	31468	7395	14505	5687	2394	2206	502	188	57
BAUHAUPTGEWERBE	5019	4293	33	726	332	327	322	1	5	2
AUSBAU- UND BAUHILFSGEWERBE	2118	1818	312	300	206	85	85	25	-	-
BAUGEWERBE	7137	6111	345	1026	538	412	407	26	5	2
GROSSHANDEL	6265	2830	561	3435	1531	292	255	79	37	12
HANDELSVERMITTLUNG	1334	464	125	870	440	48	35	11	13	5
EINZELHANDEL	9141	1957	697	7184	5720	151	56	13	95	66
HANDEL	16740	5251	1383	11489	7691	491	346	103	145	83
EISENBAHNEN	651	380	12	271	125	6	-	-	6	1
DEUTSCHE BUNDESPOST	405	305	155	100	95	1	1	1	-	-
VERKEHR (OHNE EISENBAHNEN UND DEUTSCHE BUNDESPOST)	2632	1947	148	685	335	120	112	5	8	2
VERKEHR- UND NACHRICHTENUEBERMITTLUNG	3688	2632	315	1056	555	127	113	6	14	3
KREDIT- UND SONSTIGE FINANZIERUNGS- INSTITUTE	2395	91	65	2304	1206	10	-	-	10	8
VERSICHERUNGSGEWERBE	237	5	4	232	133	2	1	1	1	-
KREDITINSTITUTE UND VERSICHERUNGS- GEWERBE	2632	96	69	2536	1339	12	1	1	11	8
GASTSTAETTEN- UND BEHERBERGUNGSGEWERBE	4108	2216	1601	1892	1491	383	315	159	68	49
REINIGUNG UND KOERPERPFLEGE	1781	1643	1426	138	90	170	170	149	-	-
WISSENSCHAFT, BILDUNG, KUNST UND PUBLIZISTIK	3237	921	685	2316	1792	66	17	9	49	27
GESUNDHEITS- UND VETERINAERWESEN	11727	2264	1760	9463	7387	335	93	74	242	148
RECHTS- UND WIRTSCHAFTSBERATUNG	3617	479	167	3138	1911	74	31	9	43	20
SONSTIGE DIENSTLEISTUNGEN	2293	1314	523	979	428	88	60	31	28	14
DIENSTLEISTUNGEN, A.N.G.	26763	8837	6162	17926	13099	1116	686	431	430	258
ORGANISATIONEN OHNE ERWERBSCHARAKTER UND PRIVATE HAUSHALTE	1591	488	307	1103	748	27	11	7	16	6
GEBIETSKOERPERSCHAFTEN	4780	2069	510	2711	1473	130	75	14	55	15
SOZIALVERSICHERUNG	424	42	39	382	260	3	3	2	-	-
GEBIETSKOERPERSCHAFTEN UND SOZIAL- VERSICHERUNG	5204	2111	549	3093	1733	133	78	16	55	15
OHNE ANGABE	-	-	-	-	-	-	-	-	-	-
INSGESAMT	112196	58822	16917	53374	31589	4853	3983	1137	870	433

**Sozialversicherungspflichtig beschäftigte Arbeitnehmer, darunter Ausländer in den
Wirtschaftsabteilungen und -gruppen sowie Arbeiter und Angestellte am 31. 12. 1992**

WIRTSCHAFTSABTEILUNG ----- WIRTSCHAFTSUNTERABTEILUNG	BESCHAEFTIGTE					DARUNTER AUSLAENDER				
	INSGESAMT	DAVON			ZUSAMMEN	DAVON				
		ARBEITER	DARUNTER WEIBLICH	ANGEST.		ARBEITER	DARUNTER WEIBLICH	ANGEST.		
KREIS PADERBORN										
LAND- UND FORSTWIRTSCHAFT, TIERHALTUNG UND FISCHEREI	703	595	133	108	53	35	33	2	2	1
ENERGIEWIRTSCHAFT UND WASSERVER- SORGUNG, BERGBAU	652	278	19	374	111	4	2	1	2	-
CHEMISCHE INDUSTRIE U. MINERALOEL- VERARBEITUNG	155	71	19	84	29	6	5	2	1	-
KUNSTSTOFF-, GUMMI-UND ASBESTVERARBEITUNG	1811	1455	357	356	146	251	247	59	4	2
GEWINNUNG UND VERARBEITUNG VON STEINEN UND ERDEN, FEINKERAMIK, GLAS	661	509	18	152	68	30	29	1	1	-
EISEN- UND NE-METALLERZEUGUNG, GIESSEREI UND STAHLVERFORMUNG	3745	2647	37	1098	391	570	550	14	20	8
STAHL-, MASCHINEN- UND FAHRZEUGBAU, ADV	16323	8583	895	7740	2252	1050	852	46	198	47
ELEKTROTECHNIK, (OHNE ADV), FEINMECHANIK, EBM-W., OPTIK	3125	2301	482	824	306	237	222	83	15	4
HOLZ-, PAPIER- UND DRUCKGEWERBE	7022	5523	761	1499	642	335	323	56	12	4
LEDER-, TEXTIL- UND BEKLEIDUNGSGEWERBE	1649	1149	641	500	263	145	130	57	15	5
NAHRUNGS- UND GENUSSMITTELGEWERBE	3402	2315	794	1087	744	314	302	157	12	8
VERARBEITENDES GWERBE (OHNE BAUGEWERBE)	37893	24553	4004	13340	4841	2938	2660	475	278	78
BAUHAUPTGEWERBE	4112	3343	14	769	325	228	212	1	16	7
AUSBAU- UND BAUHILFSGEWERBE	1927	1589	32	338	236	91	86	2	5	3
BAUGEWERBE	6039	4932	46	1107	561	319	298	3	21	10
GROSSHANDEL	3269	1121	314	2148	885	135	99	39	36	11
HANDELSVERMITTLUNG	218	55	2	163	82	5	3	-	2	1
EINZELHANDEL	7748	1727	553	6021	4381	261	94	26	167	111
HANDEL	11235	2903	869	8332	5348	401	196	65	205	123
EISENBAHNEN	1311	1265	12	46	19	12	12	-	-	-
DEUTSCHE BUNDESPOST	404	329	161	75	72	6	5	2	1	1
VERKEHR (OHNE EISENBAHNEN UND DEUTSCHE BUNDESPOST)	2018	1476	126	542	295	120	102	6	18	6
VERKEHR- UND NACHRICHTENUEBERMITTLUNG	3733	3070	299	663	386	138	119	8	19	7
KREDIT- UND SONSTIGE FINANZIERUNGS- INSTITUTE	1967	96	81	1871	974	12	2	2	10	5
VERSICHERUNGSGEWERBE	266	4	4	262	131	1	-	-	1	1
KREDITINSTITUTE UND VERSICHERUNGS- GEWERBE	2233	100	85	2133	1105	13	2	2	11	6
GASTSTAETTEN- UND BEHERBERGUNGSGEWERBE	3052	1652	1157	1400	1081	324	284	116	40	24
REINIGUNG UND KOERPERPFLEGE	953	878	772	75	49	83	82	72	1	1
WISSENSCHAFT, BILDUNG, KUNST UND PUBLIZISTIK	4709	849	526	3860	2318	136	21	10	115	31
GESUNDEHEITS- UND VETERINAERWESEN	5924	745	605	5179	4396	250	71	66	179	144
RECHTS- UND WIRTSCHAFTSBERATUNG	2400	186	61	2214	1275	52	15	2	37	18
SONSTIGE DIENSTLEISTUNGEN	983	695	195	288	150	62	53	11	9	5
DIENSTLEISTUNGEN, A. N. G.	18021	5005	3316	13016	9269	907	526	277	381	223
ORGANISATIONEN OHNE ERWERBSCHARAKTER UND PRIVATE HAUSHALTE	2316	675	463	1641	1032	94	43	23	51	16
GEBIETSKOERPERSCHAFTEN	4282	1911	343	2371	1225	391	245	41	146	34
SOZIALVERSICHERUNG	577	43	32	534	338	3	1	1	2	-
GEBIETSKOERPERSCHAFTEN UND SOZIAL- VERSICHERUNG	4859	1954	375	2905	1563	394	246	42	148	34
OHNE ANGABE	-	-	-	-	-	-	-	-	-	-
INSGESAMT	87684	44065	9609	43619	24269	5243	4125	898	1118	498

**Sozialversicherungspflichtig beschäftigte Arbeitnehmer, darunter Ausländer in den
Wirtschaftsabteilungen und -gruppen sowie Arbeiter und Angestellte am 31. 12. 1992**

WIRTSCHAFTSABTEILUNG ----- WIRTSCHAFTSUNTERABTEILUNG	BESCHAEFTIGTE					DARUNTER AUSLAENDER				
	INSGESAMT	DAVON			ZUSAMMEN	DAVON				
		ARBEITER	DARUNTER WEIBLICH	ANGEST.		DARUNTER WEIBLICH	ARBEITER	DARUNTER WEIBLICH	ANGEST.	DARUNTER WEIBLICH
	REG.-BEZ. ARNSBERG									
LAND- UND FORSTWIRTSCHAFT, TIERHALTUNG UND FISCHEREI	7359	6154	1358	1205	712	704	680	34	24	9
ENERGIEWIRTSCHAFT UND WASSERVER- SORGUNG, BERGBAU	39896	25641	544	14255	3109	4548	4392	11	156	14
CHEMISCHE INDUSTRIE U. MINERALOEL- VERARBEITUNG	14978	8435	952	6543	1977	542	458	101	84	28
KUNSTSTOFF-, GUMMI- UND ASBESTVERARBEITUNG	19608	15137	4487	4471	1808	2672	2599	759	73	28
GEWINNUNG UND VERARBEITUNG VON STEINEN UND ERDEN, FEINKERAMIK, GLAS	9584	7190	490	2394	749	986	946	61	40	10
EISEN- UND NE-METALLERZEUGUNG, GIESSEREI UND STAHLVERFORMUNG	130065	96470	7637	33595	10753	20226	19736	1822	490	160
STAHL-, MASCHINEN- UND FAHRZEUGBAU, ADV	145414	98714	7523	46700	14605	13360	12596	1342	764	230
ELEKTROTECHNIK, (OHNE ADV), FEINMECHANIK, EBW., OPTIK	134031	94297	34125	39734	14263	16336	15604	6533	732	243
HOLZ-, PAPIER- UND DRUCKGEWERBE	32260	24272	3943	7988	3439	2433	2332	453	101	38
LEDER-, TEXTIL- UND BEKLEIDUNGSGEWERBE	11142	7329	4687	3813	2192	1393	1286	736	107	53
NAHRUNGS- UND GENUSSMITTELGEWERBE	27646	15537	4777	12109	8881	2602	2397	1400	205	161
VERARBEITENDES GEWERBE (OHNE BAUGEWERBE)	524728	367381	68621	157347	58667	60550	57954	13207	2596	951
BAUHAUPTGEWERBE	53260	42831	300	10429	3633	6556	6340	24	216	51
AUSBAU- UND BAUHILFSGEWERBE	25039	20574	955	4465	2821	1444	1392	115	52	29
BAUGEWERBE	78299	63405	1255	14894	6454	8000	7732	139	268	80
GROSSHANDEL	55962	21964	4039	33998	15066	3359	2699	526	660	311
HANDELSVERMITTLUNG	8795	3269	684	5526	2893	491	369	53	122	57
EINZELHANDEL	108170	20431	6996	87739	68015	3972	1624	485	2348	1735
HANDEL	172927	45664	11719	127263	85974	7822	4692	1064	3130	2103
EISENBAHNEN	7368	6229	192	1139	289	1070	1050	12	20	6
DEUTSCHE BUNDESPOST	11101	8976	4277	2125	1777	132	128	56	4	2
VERKEHR (OHNE EISENBAHNEN UND DEUTSCHE BUNDESPOST)	37212	25339	2591	11873	5918	1929	1662	172	267	137
VERKEHR- UND NACHRICHTENUEBERMITTLUNG	55681	40544	7060	15137	7984	3131	2840	240	291	145
KREDIT- UND SONSTIGE FINANZIERUNGS- INSTITUTE	26118	1138	893	24980	13894	227	41	39	186	122
VERSICHERUNGSGEWERBE	10230	273	143	9957	4623	127	17	11	110	54
KREDITINSTITUTE UND VERSICHERUNGS- GEWERBE	36348	1411	1036	34937	18517	354	58	50	296	176
GASTSTAETTEN- UND BEHERBERGUNGSGEWERBE	39231	23022	15118	16209	12512	5688	5040	2173	648	435
REINIGUNG UND KOERPERPFLEGE	21484	19586	16144	1898	1364	3413	3374	2778	39	25
WISSENSCHAFT, BILDUNG, KUNST UND PUBLIZISTIK	46016	11930	7771	34086	21296	2318	942	562	1376	648
GESUNDEHEITS- UND VETERINAERWESEN	85879	10530	8150	75349	62255	4361	861	745	3500	2811
RECHTS- UND WIRTSCHAFTSBERATUNG	43150	4621	1198	38529	22215	1247	383	98	864	462
SONSTIGE DIENSTLEISTUNGEN	21734	15032	2787	6702	3415	1766	1519	343	247	105
DIENSTLEISTUNGEN, A.N.G.	257494	84721	51169	172773	123057	18793	12119	6699	6674	4486
ORGANISATIONEN OHNE ERWERBSCHARAKTER UND PRIVATE HAUSHALTE	30170	7700	5380	22470	16056	1249	640	366	609	362
GEBIETSKOERPERSCHAFTEN	57876	21110	7226	36766	21306	1891	1235	477	656	315
SOZIALVERSICHERUNG	11066	837	589	10229	6587	112	36	28	76	53
GEBIETSKOERPERSCHAFTEN UND SOZIAL- VERSICHERUNG	68942	21947	7815	46995	27893	2003	1271	505	732	368
OHNE ANGABE	71	71	68	-	-	12	12	11	-	-
INSGESAMT	1271915	664639	156024	607276	348423	107166	92390	22326	14776	8694

**Sozialversicherungspflichtig beschäftigte Arbeitnehmer, darunter Ausländer in den
Wirtschaftsabteilungen und -gruppen sowie Arbeiter und Angestellte am 31. 12. 19**

WIRTSCHAFTSABTEILUNG ----- WIRTSCHAFTSUNTERABTEILUNG	BESCHAEFTIGTE					DARUNTER AUSLAENDER				
	INSGESAMT	DAVON			ZUSAMMEN	DAVON				
		DARUNTER ARBEITER	WEIBLICH	ANGEST.		DARUNTER ARBEITER	WEIBLICH	ANGEST.	DARUNTER WEIBLICH	
BOCHÜM, STADT										
LAND- UND FORSTWIRTSCHAFT, TIERHALTUNG UND FISCHEREI	565	450	107	115	73	53	51	4	2	-
ENERGIEWIRTSCHAFT UND WASSERVER- SORGUNG, BERGBAU	1559	616	32	943	253	7	4	1	3	-
CHEMISCHE INDUSTRIE U. MINERALOEL- VERARBEITUNG	1695	427	30	1268	379	48	34	4	14	3
KUNSTSTOFF-, GUMMI- UND ASBESTVERARBEITUNG	455	322	66	133	59	58	56	10	2	1
GEWINNUNG UND VERARBEITUNG VON STEINEN UND ERDEN, FEINKERAMIK, GLAS	329	222	15	107	38	19	17	-	2	-
EISEN- UND NIE-METALLERZEUGUNG, GIESSEREI UND STAHLVERFORMUNG	9833	6851	226	2982	765	856	819	14	37	10
STAHL-, MASCHINEN- UND FAHRZEUGBAU, ADV	28377	23051	987	5326	1393	3078	3013	115	65	19
ELEKTROTECHNIK, (OHNE ADV), FEINMECHANIK, EBM-W., OPTIK	6912	5412	2719	1500	526	952	910	520	42	14
HOLZ-, PAPIER- UND DRUCKGEWERBE	1642	1130	205	512	220	84	78	14	6	2
LEDER-, TEXTIL- UND BEKLEIDUNGSGEWERBE	2561	1220	777	1341	803	194	161	107	33	16
NAHRUNGS- UND GENUSSMITTELGEWERBE	2490	1184	217	1306	1030	180	158	27	22	12
VERARBEITENDES GEWERBE (OHNE BAUGEWERBE)	54294	39819	5242	14475	5213	5469	5246	811	223	77
BAUHAUPTGEWERBE	4123	3341	32	782	286	496	484	5	12	1
AUSBAU- UND BAUHILFSGEWERBE	2856	2337	60	519	254	139	134	-	5	3
BAUGEWERBE	6979	5678	92	1301	540	635	618	5	17	4
GROSSHANDEL	5856	2197	379	3659	1595	302	238	49	64	32
HANDELSVERMITTLUNG	1959	684	91	1275	545	98	69	4	29	12
EINZELHANDEL	14175	2616	878	11559	8822	402	152	49	250	173
HANDEL	21990	5497	1348	16493	10962	802	459	102	343	217
EISENBAHNEN	191	172	1	19	10	53	52	-	1	1
DEUTSCHE BUNDESPOST	1356	1138	577	218	181	9	8	5	1	-
VERKEHR (OHNE EISENBAHNEN UND DEUTSCHE BUNDESPOST)	4148	2943	196	1205	563	208	185	9	23	17
VERKEHR- UND NACHRICHTENUEBERMITTLUNG	5695	4253	774	1442	754	270	245	14	25	18
KREDIT- UND SONSTIGE FINANZIERUNGS- INSTITUTE	2984	155	122	2829	1620	26	2	2	24	15
VERSICHERUNGSGEWERBE	623	26	25	597	297	11	2	2	9	5
KREDITINSTITUTE UND VERSICHERUNGS- GEWERBE	3607	181	147	3426	1917	37	4	4	33	20
GASTSTAETTEN- UND BEHERBERGUNGSGEWERBE	3510	2276	1312	1234	889	775	704	241	71	38
REINIGUNG UND KOERPERPFLEGE	1844	1667	1360	177	113	151	145	119	6	3
WISSENSCHAFT, BILDUNG, KUNST UND PUBLIZISTIK	9023	1691	695	7332	3844	363	51	18	312	112
GESUNDHEITS- UND VETERINAERWESEN	9815	1127	870	8688	7140	535	68	57	467	381
RECHTS- UND WIRTSCHAFTSBERATUNG	5934	501	105	5433	2737	168	38	7	130	63
SONSTIGE DIENSTLEISTUNGEN	3973	2775	565	1198	647	371	282	45	69	30
DIENSTLEISTUNGEN, A.N.G.	34099	10037	4907	24062	15370	2363	1288	487	1075	627
ORGANISATIONEN OHNE ERWERBSCHARAKTER UND PRIVATE HAUSHALTE	3654	1076	778	2578	1714	155	69	34	86	44
GEBIETSKOERPERSCHAFTEN	6853	2578	1296	4275	2564	215	133	67	82	33
SOZIALVERSICHERUNG	3637	235	95	3402	2092	40	8	1	32	21
GEBIETSKOEPERSCHAFTEN UND SOZIAL- VERSICHERUNG	10490	2813	1391	7677	4656	255	141	68	114	54
OHNE ANGABE	-	-	-	-	-	-	-	-	-	-
INSGESAMT	142932	70420	14818	72512	41452	10046	8125	1530	1921	1061

**Sozialversicherungspflichtig beschäftigte Arbeitnehmer, darunter Ausländer in den
Wirtschaftsabteilungen und -gruppen sowie Arbeiter und Angestellte am 31. 12. 1992**

WIRTSCHAFTSABTEILUNG ----- WIRTSCHAFTSUNTERABTEILUNG	BESCHAEFFTIGTE					DARUNTER AUSLAENDER				
	INSGESAMT	DAVON			ZUSAMMEN	DAVON				
		ARBEITER	DARUNTER WEIBLICH	ANGEST.		ARBEITER	DARUNTER WEIBLICH	ANGEST.	DARUNTER WEIBLICH	
DORTMUND, STADT										
LAND- UND FORSTWIRTSCHAFT, TIERHALTUNG UND FISCHEREI	1063	930	151	133	76	158	156	3	2	2
ENERGIEWIRTSCHAFT UND WASSERVER- SORGUNG, BERGBAU	12230	6407	133	5023	1437	1391	1315	2	76	8
CHEMISCHE INDUSTRIE U. MINERALOEL- VERARBEITUNG	893	526	13	367	111	41	40	-	1	-
KUNSTSTOFF-, GUMMI- UND ASBESTVERARBEITUNG	742	493	85	249	111	81	77	13	4	3
GEWINNUNG UND VERARBEITUNG VON STEINEN UND ERDEN, FEINKERAMIK, GLAS	1426	1005	19	421	111	139	137	2	2	-
EISEN- UND NE-METALLERZEUGUNG, GIESSEREI UND STAHLVERFORMUNG	13541	9238	275	4303	1095	1299	1253	31	46	9
STAHL-, MASCHINEN- UND FAHRZEUGBAU, ADV	14304	8315	407	5989	1710	1051	937	45	114	29
ELEKTROTECHNIK, (OHNE ADV), FEINMECHANIK, EBM-W., OPTIK	11229	6693	1836	4536	1317	697	593	141	104	27
HOLZ-, PAPIER- UND DRUCKGEWERBE	3009	2095	531	914	437	240	230	66	10	4
LEDER-, TEXTIL- UND BEKLEIDUNGSGEWERBE	729	577	370	152	102	102	99	59	3	1
NAHRUNGS- UND GENUSSMITTELGEWERBE	5215	2680	724	2535	1639	505	458	267	47	35
VERARBEITENDES GEWERBE (OHNE BAUGEWERBE)	51088	31622	4260	19466	6633	4155	3824	624	331	108
BAUHAUPTGEWERBE	9283	7154	54	2129	655	1396	1361	6	35	16
AUSBAU- UND BAUHILFSGEWERBE	4839	3900	74	939	556	346	333	4	13	7
BAUGEWERBE	14122	11054	128	3068	1211	1742	1694	10	48	23
GROSSHANDEL	12725	4990	1054	7735	3397	990	786	143	204	97
HANDELSVERMITTLUNG	875	303	52	572	345	48	34	4	14	7
EINZELHANDEL	21563	4342	1385	17221	12448	1004	443	121	561	385
HANDEL	35163	9635	2491	25528	16190	2042	1263	268	779	489
EISENBAHNEN	2075	1636	47	389	115	268	263	1	5	2
DEUTSCHE BUNDESPOST	3043	2201	893	842	692	36	34	5	2	1
VERKEHR (OHNE EISENBAHNEN UND DEUTSCHE BUNDESPOST)	7847	4822	385	3025	1470	449	371	24	78	44
VERKEHR- UND NACHRICHTENUEBERMITTLUNG	12965	8709	1325	4256	2277	753	668	30	85	47
KREDIT- UND SONSTIGE FINANZIERUNGS- INSTITUTE	5399	231	124	5168	2997	51	4	4	47	25
VERSICHERUNGSGEWERBE	6732	161	79	6571	2987	67	7	7	60	27
KREDITINSTITUTE UND VERSICHERUNGS- GEWERBE	12131	392	202	11739	5984	118	11	11	107	52
GASTSTAETTEN- UND BEHERBERGUNGSGEWERBE	7618	4635	2780	2983	2129	1427	1283	574	144	90
REINIGUNG UND KOERPERPFLEGE	6108	5630	4650	478	339	1399	1387	1143	12	8
WISSENSCHAFT, BILDUNG, KUNST UND PUBLIZISTIK	12413	2920	1698	9493	5632	914	489	289	425	208
GESUNDHEITS- UND VETERINAERWESEN	13758	1704	1280	12054	10045	971	245	221	726	628
RECHTS- UND WIRTSCHAFTSBERATUNG	12117	1253	282	10864	5352	369	89	24	280	133
SONSTIGE DIENSTLEISTUNGEN	5311	3625	566	1686	831	390	317	54	73	30
DIENSTLEISTUNGEN, A.N.G.	57325	19767	11256	37558	24328	5470	3810	2305	1660	1097
ORGANISATIONEN OHNE ERWERBSCHARAKTER UND PRIVATE HAUSHALTE	6017	1360	872	4657	3243	244	121	60	123	63
GEBIETSKOERPERSCHAFTEN	8673	2482	618	6191	3512	439	290	135	149	66
SOZIALVERSICHERUNG	2145	117	95	2028	1304	27	8	8	19	12
GEBIETSKOEPERSCHAFTEN UND SOZIAL- VERSICHERUNG	10818	2599	713	8219	4816	466	298	143	168	78
OHNE ANGABE	18	18	16	-	-	8	8	7	-	-
INSGESAMT	212940	92493	21547	120447	66195	16547	13168	3463	3379	1967

**Sozialversicherungspflichtig beschäftigte Arbeitnehmer, darunter Ausländer in den
Wirtschaftsabteilungen und -gruppen sowie Arbeiter und Angestellte am 31. 12. 1992**

WIRTSCHAFTSABTEILUNG ----- WIRTSCHAFTSUNTERABTEILUNG	BESCHAEFTE					DARUNTER AUSLAENDER				
	INSGESAMT	DAVON			ZUSAMMEN	DAVON				
		DARUNTER ARBEITER	WEIBLICH	ANGEST.		DARUNTER ARBEITER	WEIBLICH	ANGEST.	DARUNTER WEIBLICH	
HAGEN, STADT										
LAND- UND FORSTWIRTSCHAFT, TIERHALTUNG UND FISCHEREI	229	187	41	42	21	31	29	3	2	-
ENERGIEWIRTSCHAFT UND WASSERVER- SORGUNG, BERGBAU	1498	668	58	830	228	19	11	4	8	2
CHEMISCHE INDUSTRIE U. MINERALOEL- VERARBEITUNG	179	84	4	95	40	10	9	-	1	1
KUNSTSTOFF-, GUMMI- UND ASBESTVERARBEITUNG	528	319	86	209	74	59	53	17	6	2
GEWINNUNG UND VERARBEITUNG VON STEINEN UND ERDEN, FEINKERAMIK, GLAS	764	510	29	254	58	125	118	1	7	1
EISEN- UND NE-METALLERZEUGUNG, GIESSEREI UND STAHLVERFORMUNG	13262	9794	744	3468	1208	2574	2529	231	45	23
STAHL-, MASCHINEN- UND FAHRZEUGBAU, ADV	5201	3452	253	1749	580	738	705	83	33	10
ELEKTROTECHNIK, (OHNE ADV), FEINMECHANIK, EBM-W., OPTIK	4581	3173	809	1408	494	644	604	217	40	15
HOLZ-, PAPIER- UND DRUCKGEWERBE	2956	2276	193	680	219	191	181	10	10	3
LEDER-, TEXTIL- UND BEKLEIDUNGSGEWERBE	330	212	116	118	73	26	21	7	5	3
NAHRUNGS- UND GENUSSMITTELGEWERBE	2746	1898	1268	848	615	690	673	599	17	13
VERARBEITENDES GEWERBE (OHNE BAUGEWERBE)	30547	21718	3502	8829	3361	5057	4893	1165	164	71
BAUHAUPTGEWERBE	2285	1883	12	402	159	364	358	2	6	1
AUSBAU- UND BAUHILFSGEWERBE	1584	1325	28	259	159	82	81	-	1	-
BAUGEWERBE	3869	3208	40	661	318	446	439	2	7	1
GROSSHANDEL	5008	1885	502	3123	1491	308	245	55	63	38
HANDELSVERMITTLUNG	392	141	17	251	117	21	15	-	6	4
EINZELHANDEL	7100	1115	424	5985	4736	355	107	44	248	193
HANDEL	12500	3141	943	9359	6344	684	367	99	317	235
EISENBAHNEN	1425	1312	48	113	54	315	312	9	3	1
DEUTSCHE BUNDESPOST	1976	1724	963	252	202	50	49	29	1	1
VERKEHR (OHNE EISENBAHNEN UND DEUTSCHE BUNDESPOST)	3564	2261	223	1303	613	182	156	16	26	11
VERKEHR- UND NACHRICHTENUEBERMITTLUNG	6965	5297	1234	1668	869	547	517	54	30	13
KREDIT- UND SONSTIGE FINANZIERUNGS- INSTITUTE	1652	132	101	1520	873	27	13	12	14	10
VERSICHERUNGSGEWERBE	462	8	8	454	188	6	-	-	6	2
KREDITINSTITUTE UND VERSICHERUNGS- GEWERBE	2114	140	109	1974	1061	33	13	12	20	12
GASTSTAETTEN- UND BEHERBERGUNGSGEWERBE	1872	1087	699	785	598	390	349	162	41	19
REINIGUNG UND KOERPERPFLEGE	1533	1372	1127	161	114	237	234	204	3	2
WISSENSCHAFT, BILDUNG, KUNST UND PUBLIZISTIK	3868	1329	983	2539	1538	226	73	58	153	81
GESUNDHEITS- UND VETERINAERWESEN	5078	548	430	4530	3849	372	89	75	283	220
RECHTS- UND WIRTSCHAFTSBERATUNG	2864	266	65	2598	1634	101	30	7	71	45
SONSTIGE DIENSTLEISTUNGEN	2008	1395	383	613	361	276	251	96	25	17
DIENSTLEISTUNGEN, A. N. G.	17223	5997	3687	11226	8094	1602	1026	602	576	384
ORGANISATIONEN OHNE ERWERBSCHARAKTER UND PRIVATE HAUSHALTE	2393	644	438	1749	1185	127	81	34	46	28
GEBIETSKOERPERSCHAFTEN	3024	877	330	2147	1348	57	31	14	26	14
SOZIALVERSICHERUNG	672	59	46	613	380	11	4	4	7	4
GEBIETSKOERPERSCHAFTEN UND SOZIAL- VERSICHERUNG	3696	936	376	2760	1728	68	35	18	33	18
OHNE ANGABE	8	8	8	-	-	2	2	2	-	-
INSGESAMT	81042	41944	10436	39098	23209	8616	7413	1995	1203	764

**Sozialversicherungspflichtig beschäftigte Arbeitnehmer, darunter Ausländer in den
Wirtschaftsabteilungen und -gruppen sowie Arbeiter und Angestellte am 31. 12. 1992**

WIRTSCHAFTSABTEILUNG ----- WIRTSCHAFTSUNTERABTEILUNG	BESCHAEFFTIGTE					DARUNTER AUSLAENDER				
	INSGESAMT	DAVON			ZUSAMMEN	DAVON				
		ARBEITER	DARUNTER WEIBLICH	ANGEST.		ARBEITER	DARUNTER WEIBLICH	ANGEST.	DARUNTER WEIBLICH	
----- HAMM, STADT										
LAND- UND FORSTWIRTSCHAFT, TIERHALTUNG UND FISCHEREI	485	428	79	57	30	30	27	2	3	1
ENERGIEWIRTSCHAFT UND WASSERVER- SORGUNG, BERGBAU	6252	5114	36	1138	135	1179	1171	-	8	-
CHEMISCHE INDUSTRIE U. MINERALOEL- VERARBEITUNG	2232	1466	18	766	167	45	32	1	13	4
KUNSTSTOFF-, GUMMI- UND ASBESTVERARBEITUNG	79	56	2	23	14	5	5	-	-	-
GEWINNUNG UND VERARBEITUNG VON STEINEN UND ERDEN, FEINKERAMIK, GLAS	315	214	13	101	38	30	28	1	2	-
EISEN- UND NE-METALLERZEUGUNG, GIESSEREI UND STAHLVERFORMUNG	3698	2666	26	1032	270	363	350	3	13	3
STAHL-, MASCHINEN- UND FAHRZEUGBAU, ADV	2833	2041	29	792	263	207	189	3	18	8
ELEKTROTECHNIK, (OHNE ADV), FEINMECHANIK, EBM-W., OPTIK	3396	2520	1909	476	174	386	376	321	10	5
HOLZ-, PAPIER- UND DRUCKGEWERBE	1231	809	186	422	209	68	51	6	17	3
LEDER-, TEXTIL- UND BEKLEIDUNGSGEWERBE	316	221	183	95	50	25	23	19	2	1
NAHRUNGS- UND GENUSSMITTELGEWERBE	1382	853	191	529	360	81	72	21	9	7
VERARBEITENDES GEWERBE (OHNE BAUGEWERBE)	15482	11246	2557	4236	1545	1210	1126	375	84	31
BAUHAUPTGEWERBE	2488	2082	11	406	154	239	217	-	22	3
AUSBAU- UND BAUHILFSGEWERBE	1337	1098	24	239	155	99	94	-	5	2
BAUGEWERBE	3825	3180	35	645	309	338	311	-	27	5
GROSSHANDEL	2386	917	149	1469	606	145	121	42	24	8
HANDELSVERMITTLUNG	193	83	14	110	67	8	5	1	3	2
EINZELHANDEL	5939	1093	397	4846	3786	190	57	15	133	93
HANDEL	8518	2093	560	6425	4459	343	183	58	160	103
EISENBAHNEN	1194	1051	24	143	24	182	177	-	5	1
DEUTSCHE BUNDESPOST	733	693	395	40	39	7	7	1	-	-
VERKEHR (OHNE EISENBAHNEN UND DEUTSCHE BUNDESPOST)	959	707	100	252	130	44	34	3	10	6
VERKEHR- UND NACHRICHTENVERMITTLUNG	2886	2451	519	435	193	233	218	4	15	7
KREDIT- UND SONSTIGE FINANZIERUNGS- INSTITUTE	1214	64	54	1150	644	19	-	-	19	17
VERSICHERUNGSGEWERBE	274	3	3	271	116	1	-	-	1	-
KREDITINSTITUTE UND VERSICHERUNGS- GEWERBE	1488	67	57	1421	760	20	-	-	20	17
GASTSTAETTEN- UND BEHERBERGUNGSGEWERBE	1590	877	590	713	581	268	247	103	21	15
REINIGUNG UND KOERPERPFLEGE	922	808	501	114	55	129	128	72	1	-
WISSENSCHAFT, BILDUNG, KUNST UND PUBLIZISTIK	1462	542	462	920	681	84	33	33	51	27
GESUNDHEITS- UND VETERINAERWESEN	4894	663	536	4231	3566	197	21	19	176	139
RECHTS- UND WIRTSCHAFTSBERATUNG	1965	130	32	1835	1247	33	2	-	31	20
SONSTIGE DIENSTLEISTUNGEN	1224	971	138	253	135	75	71	11	4	3
DIENSTLEISTUNGEN, A. N. G.	12057	3991	2259	8066	6265	786	502	238	284	204
ORGANISATIONEN OHNE ERWERBSCHARAKTER UND PRIVATE HAUSHALTE	2238	612	432	1626	1133	93	59	40	34	18
GEBIETSKOERPERSCHAFTEN	3297	1058	331	2239	1356	37	19	5	18	12
SOZIALVERSICHERUNG	562	39	28	523	356	5	-	-	5	5
GEBIETSKOERPERSCHAFTEN UND SOZIAL- VERSICHERUNG	3859	1097	359	2762	1712	42	19	5	23	17
OHNE ANGABE	-	-	-	-	-	-	-	-	-	-
INSGESAMT	57090	30279	6893	26811	16541	4274	3616	722	658	403

**Sozialversicherungspflichtig beschäftigte Arbeitnehmer, darunter Ausländer in den
Wirtschaftsabteilungen und -gruppen sowie Arbeiter und Angestellte am 31. 12. 1992**

WIRTSCHAFTSABTEILUNG ----- WIRTSCHAFTSUNTERABTEILUNG	BESCHAEFTIGTE					DARUNTER AUSLAENDER				
	INSGESAMT	DAVON			ZUSAMMEN	DAVON				
		DARUNTER ARBEITER	WEIBLICH	ANGEST.		DARUNTER ARBEITER	WEIBLICH	ANGEST.		
HERNE, STADT										
LAND- UND FORSTWIRTSCHAFT, TIERHALTUNG UND FISCHEREI	173	152	54	21	11	7	6	2	1	-
ENERGIEWIRTSCHAFT UND WASSERVER- SORGUNG, BERGBAU	2221	1520	20	701	84	301	286	-	15	-
CHEMISCHE INDUSTRIE U. MINERALOEL- VERARBEITUNG	1337	855	83	482	122	24	22	12	2	-
KUNSTSTOFF-, GUMMI- UND ASBESTVERARBEITUNG	150	132	13	18	5	39	37	2	2	-
GEWINNUNG UND VERARBEITUNG VON STEINEN UND ERDEN, FEINKERAMIK, GLAS	110	70	6	40	17	8	7	-	1	1
EISEN- UND NE-METALLERZEUGUNG, GIESSEREI UND STAHLVERFORMUNG	630	489	38	141	44	45	45	14	-	-
STAHL-, MASCHINEN- UND FAHRZEUGBAU, ADV	5051	3081	107	1970	621	478	436	23	42	8
ELEKTROTECHNIK, (OHNE ADV), FEINMECHANIK, EBM-W., OPTIK	2736	2148	560	588	209	249	229	43	20	3
HOLZ-, PAPIER- UND DRUCKGEWERBE	660	439	70	221	106	57	56	5	1	1
LEDER-, TEXTIL- UND BEKLEIDUNGSGEWERBE	896	607	514	289	189	136	129	107	7	4
NAHRUNGS- UND GENUSSMITTELGEWERBE	902	480	162	422	392	89	80	25	9	8
VERARBEITENDES GEWERBE (OHNE BAUGEWERBE)	12472	8301	1553	4171	1705	1125	1041	231	84	25
BAUHAUPTGEWERBE	6763	4819	20	1944	423	1530	1448	1	82	9
AUSBAU- UND BAUHILFSGEWERBE	1398	1129	66	269	140	112	106	5	6	2
BAUGEWERBE	8161	5948	86	2213	563	1642	1554	6	88	11
GROSSHANDEL	1660	713	196	947	431	112	90	28	22	10
HANDELSVERMITTLUNG	521	261	55	260	137	52	37	2	15	7
EINZELHANDEL	4335	725	205	3610	2938	182	52	11	130	109
HANDEL	6516	1699	456	4817	3506	346	179	41	167	126
EISENBAHNEN	931	702	8	229	20	143	140	-	3	1
DEUTSCHE BUNDESPOST	269	252	169	17	17	1	1	-	-	-
VERKEHR (OHNE EISENBAHNEN UND DEUTSCHE BUNDESPOST)	1635	1140	79	395	181	73	69	1	4	2
VERKEHR- UND NACHRICHTENUEBERMITTLUNG	2735	2094	256	641	218	217	210	1	7	3
KREDIT- UND SONSTIGE FINANZIERUNGS- INSTITUTE	644	16	7	628	377	8	-	-	8	6
VERSICHERUNGSGEWERBE	63	1	1	62	34	-	-	-	-	-
KREDITINSTITUTE UND VERSICHERUNGS- GEWERBE	707	17	8	690	411	8	-	-	8	6
GASTSTAETTEN- UND BEHERBERGUNGSGEWERBE	1319	676	463	643	509	226	183	68	43	32
REINIGUNG UND KOERPERPFLEGE	520	461	377	59	52	54	53	49	1	1
WISSENSCHAFT, BILDUNG, KUNST UND PUBLIZISTIK	2132	867	605	1265	942	136	96	27	40	31
GESUNDHEITS- UND VETERINAERWESEN	4471	633	516	3838	3220	296	48	45	248	207
RECHTS- UND WIRTSCHAFTSBERATUNG	1447	211	45	1236	727	56	16	2	40	20
SONSTIGE DIENSTLEISTUNGEN	1137	823	145	314	134	65	61	16	4	2
DIENSTLEISTUNGEN, A.N.G.	11026	3671	2151	7355	5584	833	457	207	376	293
ORGANISATIONEN OHNE ERWERBSCHARAKTER UND PRIVATE HAUSHALTE	866	229	166	637	463	51	22	16	29	19
GEBIETSKOERPERSCHAFTEN	2621	1227	313	1394	750	165	128	31	37	16
SOZIALVERSICHERUNG	237	19	15	218	154	-	-	-	-	-
GEBIETSKOERPERSCHAFTEN UND SOZIAL- VERSICHERUNG	2858	1246	328	1612	904	165	128	31	37	16
OHNE ANGABE	-	-	-	-	-	-	-	-	-	-
INSGESAMT	47735	24877	5078	22858	13451	4695	3883	535	812	499

**Sozialversicherungspflichtig beschäftigte Arbeitnehmer, darunter Ausländer in den
Wirtschaftsabteilungen und -gruppen sowie Arbeiter und Angestellte am 31. 12. 1992**

WIRTSCHAFTSABTEILUNG ----- WIRTSCHAFTSUNTERABTEILUNG	BESCHAEFTIGTE					DARUNTER AUSLAENDER				
	INSGESAMT	DAVON			ZUSAMMEN	DAVON				
		DARUNTER ARBEITER	WEIBLICH	ANGEST.		DARUNTER ARBEITER	WEIBLICH	ANGEST.	DARUNTER WEIBLICH	
KREIS ENNEPE-RUHR-KREIS										
LAND- UND FORSTWIRTSCHAFT, TIERHALTUNG UND FISCHEREI	688	596	144	92	61	82	82	4	-	-
ENERGIEWIRTSCHAFT UND WASSERVER- SORGUNG, BERGBAU	1347	638	71	709	181	8	5	2	3	1
CHEMISCHE INDUSTRIE U. MINERALOEL- VERARBEITUNG	2101	1154	301	947	310	157	138	63	19	8
KUNSTSTOFF-, GUMMI- UND ASBESTVERARBEITUNG	2707	2130	546	577	230	575	563	155	12	4
GEWINNUNG UND VERARBEITUNG VON STEINEN UND ERDEN, FEINKERAMIK, GLAS	1208	984	109	224	89	111	105	14	6	4
EISEN- UND NE-METALLERZEUGUNG, GIESSEREI UND STAHLVERFORMUNG	16447	12188	1020	4259	1475	3147	3079	303	68	27
STAHL-, MASCHINEN- UND FAHRZEUGBAU, ADV	19708	12249	729	7459	2299	1771	1638	101	133	42
ELEKTROTECHNIK, (OHNE ADV), FEINMECHANIK, EBM-W., OPTIK	11020	7494	2618	3526	1281	1427	1363	523	64	20
HOLZ-, PAPIER- UND DRUCKGEWERBE	2479	1823	242	656	264	254	244	19	10	4
LEDER-, TEXTIL- UND BEKLEIDUNGSGEWERBE	1126	656	402	470	300	73	57	35	16	9
NAHRUNGS- UND GENUSSMITTELGEWERBE	1130	497	122	633	551	49	34	15	15	15
VERARBEITENDES GEWERBE (OHNE BAUGEWERBE)	57926	39175	6089	18751	6799	7564	7221	1228	343	133
BAUHAUPTGEWERBE	3119	2646	13	473	229	305	300	2	5	2
AUSBAU- UND BAUHILFSGEWERBE	1839	1493	24	346	243	108	104	3	4	4
BAUGEWERBE	4958	4139	37	819	472	413	404	5	9	6
GROSSHANDEL	4599	2193	562	2406	1133	423	363	118	60	31
HANDELSVERMITTLUNG	692	227	21	465	261	35	27	1	8	3
EINZELHANDEL	8661	2005	600	6596	5168	320	158	42	162	120
HANDEL	13892	4425	1183	9467	6562	778	548	161	230	154
EISENBAHNEN	551	536	19	15	4	61	61	1	-	-
DEUTSCHE BUNDESPOST	412	392	182	20	18	4	4	1	-	-
VERKEHR (OHNE EISENBAHNEN UND DEUTSCHE BUNDESPOST)	2380	1670	76	710	385	110	89	2	21	13
VERKEHR- UND NACHRICHTENUEBERMITTLUNG	3343	2598	277	745	407	175	154	4	21	13
KREDIT- UND SONSTIGE FINANZIERUNGS- INSTITUTE	1924	78	76	1846	1049	14	6	6	8	3
VERSICHERUNGSGEWERBE	200	9	8	191	134	7	2	2	5	4
KREDITINSTITUTE UND VERSICHERUNGS- GEWERBE	2124	87	84	2037	1183	21	8	8	13	7
GASTSTAETTEN- UND BEHERBERGUNGSGEWERBE	3401	1894	1244	1507	1238	428	373	150	55	38
REINIGUNG UND KOERPERPFLEGE	1987	1757	1432	230	185	243	237	207	6	6
WISSENSCHAFT, BILDUNG, KUNST UND PUBLIZISTIK	1560	557	449	963	604	97	49	32	48	28
GESUNDHEITS- UND VETERINAERWESEN	6820	923	694	5897	4857	423	99	83	324	263
RECHTS- UND WIRTSCHAFTSBERATUNG	3033	410	105	2623	1663	135	60	14	75	37
SONSTIGE DIENSTLEISTUNGEN	717	364	71	353	188	43	28	3	15	9
DIENSTLEISTUNGEN, A.N.G.	17518	5945	3995	11573	8735	1369	846	489	523	381
ORGANISATIONEN OHNE ERWERBSCHARAKTER UND PRIVATE HAUSHALTE	3727	691	516	3036	2242	147	56	35	91	60
GEBIETSKOERPERSCHAFTEN	6156	2942	1015	3214	2026	291	225	71	66	37
SOZIALVERSICHERUNG	416	55	49	361	258	5	5	5	-	-
GEBIETSKOERPERSCHAFTEN UND SOZIAL- VERSICHERUNG	6572	2997	1064	3575	2284	296	230	76	66	37
OHNE ANGABE	-	-	-	-	-	-	-	-	-	-
INSGESAMT	112095	61291	13460	50804	28926	10853	9554	2012	1299	792

**Sozialversicherungspflichtig beschäftigte Arbeitnehmer, darunter Ausländer in den
Wirtschaftsabteilungen und -gruppen sowie Arbeiter und Angestellte am 31. 12. 1992**

WIRTSCHAFTSABTEILUNG ----- WIRTSCHAFTSUNTERABTEILUNG	BESCHAEFTE					DARUNTER AUSLAENDER				
	INSGESAMT	DAVON			ZUSAMMEN	DAVON				
		DARUNTER ARBEITER	WEIBLICH	ANGEST.		DARUNTER ARBEITER	WEIBLICH	ANGEST.	DARUNTER WEIBLICH	
KREIS HOCHSAUERLANDKREIS										
LAND- UND FORSTWIRTSCHAFT, TIERHALTUNG UND FISCHEREI	853	741	140	112	63	55	53	1	2	-
ENERGIEWIRTSCHAFT UND WASSERVER- SORGUNG, BERGBAU	989	343	16	546	138	5	2	-	3	1
CHEMISCHE INDUSTRIE U. MINERALOEL- VERARBEITUNG	600	379	34	221	70	40	37	7	3	1
KUNSTSTOFF-, GUMMI-UND ASBESTVERARBEITUNG	3567	2835	689	732	280	485	475	126	10	4
GEWINNUNG UND VERARBEITUNG VON STEINEN UND ERDEN, FEINKERAMIK, GLAS	1483	1163	147	320	102	145	138	15	7	-
EISEN- UND NE-METALLERZEUGUNG, GIESSEREI UND STAHLVERFORMUNG	8631	6733	569	1898	673	1420	1403	159	17	5
STAHL-, MASCHINEN- UND FAHRZEUGBAU, ADV	7290	5283	456	2007	752	405	392	48	13	7
ELEKTROTECHNIK, (OHNE ADV), FEINMECHANIK, EBM-W., OPTIK	13293	9802	3227	3491	1243	1334	1294	458	40	8
HOLZ-, PAPIER- UND DRUCKGEWERBE	7561	5967	672	1594	568	604	591	98	13	4
LEDER-, TEXTIL- UND BEKLEIDUNGSGEWERBE	1801	1249	638	552	235	289	272	136	17	10
NAHRUNGS- UND GENUSSMITTELGEWERBE	1924	1075	275	849	655	79	65	34	14	10
VERARBEITENDES GEWERBE (OHNE BAUGEWERBE)	46150	34486	6707	11664	4578	4801	4667	1081	134	49
BAUHAUPTGEWERBE	4921	4254	19	667	230	355	351	-	4	2
AUSBAU- UND BAUHILFSGEWERBE	2105	1770	89	335	240	52	50	5	2	1
BAUGEWERBE	7026	6024	108	1002	470	407	401	5	6	3
GROSSHANDEL	2717	892	96	1825	750	75	52	3	23	13
HANDELSVERMITTLUNG	384	197	134	187	103	14	12	5	2	-
FINZELHANDEL	6371	1017	475	5354	4310	166	75	26	91	69
HANDEL	9472	2106	705	7366	5163	255	139	34	116	82
EISENBAHNEN	117	115	8	2	1	-	-	-	-	-
DEUTSCHE BUNDESPOST	879	623	165	256	198	6	6	2	-	-
VERKEHR (OHNE EISENBAHNEN UND DEUTSCHE BUNDESPOST)	1919	1438	56	481	242	66	58	1	8	5
VERKEHR- UND NACHRICHTENUEBERMITTLUNG	2915	2176	229	739	441	72	64	3	8	5
KREDIT- UND SONSTIGE FINANZIERUNGS- INSTITUTE	1983	19	12	1964	932	10	-	-	10	6
VERSICHERUNGSGEWERBE	326	2	2	324	133	4	-	-	4	2
KREDITINSTITUTE UND VERSICHERUNGS- GEWERBE	2309	21	14	2288	1065	14	-	-	14	8
GASTSTAETTEN- UND BEHERBERGUNGSGEWERBE	4673	3009	2096	1664	1188	448	410	216	38	26
REINIGUNG UND KOERPERPFLEGE	1360	1262	1075	98	81	180	178	135	2	1
WISSENSCHAFT, BILDUNG, KUNST UND PUBLIZISTIK	2689	723	497	1966	1410	58	27	22	31	20
GESUNDHEITS- UND VETERINAERWESEN	7426	998	812	6428	5047	221	48	45	173	132
RECHTS- UND WIRTSCHAFTSBERATUNG	2278	229	104	2049	1313	40	12	6	28	18
SONSTIGE DIENSTLEISTUNGEN	531	397	83	134	72	21	18	6	3	-
DIENSTLEISTUNGEN, A.N.G.	18957	6618	4657	12339	9111	968	693	430	275	197
ORGANISATIONEN OHNE ERWERBSCHARAKTER UND PRIVATE HAUSHALTE	1217	295	214	922	568	53	11	10	42	39
GEBIETSKOERPERSCHAFTEN	3327	746	160	2581	1418	39	18	11	21	10
SOZIALVERSICHERUNG	538	45	35	493	316	2	-	-	2	1
GEBIETSKOERPERSCHAFTEN UND SOZIAL- VERSICHERUNG	3865	791	195	3074	1734	41	18	11	23	11
OHNE ANGABE	5	5	5	-	-	-	-	-	-	-
INSGESAMT	93758	53606	13000	40152	23431	6671	6048	1575	623	395

**Sozialversicherungspflichtig beschäftigte Arbeitnehmer, darunter Ausländer in den
Wirtschaftsabteilungen und -gruppen sowie Arbeiter und Angestellte am 31. 12. 1992**

WIRTSCHAFTSABTEILUNG WIRTSCHAFTSUNTERABTEILUNG	BESCHAEFTIGTE					DARUNTER AUSLAENDER				
	INSGESAMT	DAVON			ZUSAMMEN	DAVON				
		ARBEITER	DARUNTER WEIBLICH	ANGEST.		ARBEITER	DARUNTER WEIBLICH	ANGEST.	DARUNTER WEIBLICH	
KREIS MAERKISCHER KREIS										
LAND- UND FORSTWIRTSCHAFT, TIERHALTUNG UND FISCHEREI	785	648	132	137	95	97	93	4	4	2
ENERGIEWIRTSCHAFT UND WASSERVER- SORGUNG, BERGBAU	1337	794	39	543	172	30	26	2	4	-
CHEMISCHE INDUSTRIE U. MINERALOEL- VERARBEITUNG	1379	748	171	631	243	76	64	4	12	6
KUNSTSTOFF-, GUMMI- UND ASBESTVERARBEITUNG	4288	3345	1211	943	392	648	634	221	14	5
GEWINNUNG UND VERARBEITUNG VON STEINEN UND ERDEN, FEINKERAMIK, GLAS	761	613	32	148	43	64	61	3	3	1
EISEN- UND NE-METALLERZEUGUNG, GIESSEREI UND STAHLVERFORMUNG	32581	24686	2912	7895	2824	6213	6069	742	144	44
STAHL-, MASCHINEN- UND FAHRZEUGBAU, ADV	18270	12062	2169	6208	2244	2245	2115	506	130	43
ELEKTROTECHNIK, (OHNE ADV), FEINMECHANIK, EBM-W., OPTIK	37181	26086	11188	11095	4377	5649	5425	2737	224	93
HOLZ-, PAPIER- UND DRUCKGEWERBE	2586	1974	549	612	324	213	206	89	7	4
LEDER-, TEXTIL- UND BEKLEIDUNGSGEWERBE	749	528	267	221	115	182	171	62	11	4
NAHRUNGS- UND GENUSSMITTELGEWERBE	1781	877	172	904	764	77	57	15	20	18
VERARBEITENDES GEWERBE (OHNE BAUGEWERBE)	99576	70919	18671	28657	11326	15367	14802	4379	565	218
BAUHAUPTGEWERBE	5004	4178	43	826	380	453	445	1	8	3
AUSBAU- UND BAUHILFSGEWERBE	2632	2186	139	446	334	147	143	15	4	3
BAUGEWERBE	7636	6364	182	1272	714	600	588	16	12	6
GROSSHANDEL	4109	1542	232	2567	1196	199	154	36	45	19
HANDELSVERMITTLUNG	1424	425	88	999	553	94	74	12	20	9
EINZELHANDEL	10457	1689	731	6768	7068	400	145	49	255	195
HANDEL	15990	3656	1051	12334	8817	693	373	97	320	223
EISENBAHNEN	6	1	-	5	-	-	-	-	-	-
DEUTSCHE BUNDESPOST	704	630	340	74	71	8	8	6	-	-
VERKEHR (OHNE EISENBAHNEN UND DEUTSCHE BUNDESPOST)	3483	2420	100	1063	589	155	135	7	20	12
VERKEHR- UND NACHRICHTENUEBERMITTLUNG	4193	3051	440	1142	660	163	143	13	20	12
KREDIT- UND SONSTIGE FINANZIERUNGS- INSTITUTE	3270	180	165	3090	1721	34	7	7	27	22
VERSICHERUNGSGEWERBE	245	6	3	239	173	-	-	-	-	-
KREDITINSTITUTE UND VERSICHERUNGS- GEWERBE	3515	186	168	3329	1894	34	7	7	27	22
GASTSTAETTEN- UND BEHERBERGUNGSGEWERBE	4086	2199	1538	1887	1493	471	401	184	70	56
REINIGUNG UND KOERPERPFLEGE	1823	1714	1466	109	75	278	276	234	2	2
WISSENSCHAFT, BILDUNG, KUNST UND PUBLIZISTIK	3686	974	713	2712	1929	101	35	16	66	36
GESUNDHEITS- UND VETERINAERWESEN	8428	819	589	7609	6448	448	71	49	377	304
RECHTS- UND WIRTSCHAFTSBERATUNG	3772	392	91	3380	2257	100	34	6	66	44
SONSTIGE DIENSTLEISTUNGEN	2691	1734	229	957	463	208	192	41	16	7
DIENSTLEISTUNGEN, A.N.G.	24486	7832	4626	16654	12665	1606	1009	530	597	449
ORGANISATIONEN OHNE ERWERBSCHARAKTER UND PRIVATE HAUSHALTE	1806	457	350	1349	971	57	21	17	36	14
GEBIETSKOERPERSCHAFTEN	6400	2183	894	4217	2605	189	103	43	86	38
SOZIALVERSICHERUNG	936	107	90	829	553	13	8	7	5	5
GEBIETSKOERPERSCHAFTEN UND SOZIAL- VERSICHERUNG	7336	2290	984	5046	3158	202	111	50	91	43
OHNE ANGABE	12	12	11	-	-	1	1	1	-	-
INSGESAMT	166672	96209	26654	70463	40472	18850	17174	5116	1676	989

**Sozialversicherungspflichtig beschäftigte Arbeitnehmer, darunter Ausländer in den
Wirtschaftsabteilungen und -gruppen sowie Arbeiter und Angestellte am 31. 12. 1992**

WIRTSCHAFTSABTEILUNG ----- WIRTSCHAFTSUNTERABTEILUNG	BESCHAEFTIGTE					DARUNTER AUSLAENDER				
	INSGESAMT	DAVON			ZUSAMMEN	DAVON				
		ARBEITER	DARUNTER WEIBLICH	ANGEST.		ARBEITER	DARUNTER WEIBLICH	ANGEST.		
KREIS OLPE										
LAND- UND FORSTWIRTSCHAFT, TIERHALTUNG UND FISCHEREI	272	209	53	63	33	22	22	-	-	-
ENERGIEWIRTSCHAFT UND WASSERVER- SORGUNG, BERGBAU	431	219	8	212	38	16	14	-	2	1
CHEMISCHE INDUSTRIE U. MINERALOEL- VERARBEITUNG	81	42	9	39	16	6	3	-	3	-
KUNSTSTOFF-, GUMMI-UND ASBESTVERARBEITUNG	1173	922	385	251	78	162	159	66	3	3
GEWINNUNG UND VERARBEITUNG VON STEINEN UND ERDEN, FEINKERAMIK, GLAS	393	286	56	107	34	50	49	16	1	1
EISEN- UND NE-METALLERZEUGUNG, GIESSEREI UND STAHLVERFORMUNG	5431	4224	856	1207	417	885	873	176	12	3
STAHL-, MASCHINEN- UND FAHRZEUGBAU, ADV	7490	5247	1000	2243	724	890	862	270	28	8
ELEKTROTECHNIK, (OHNE ADV), FEINMECHANIK, EBM-W., OPTIK	7490	5722	1657	1768	585	890	872	251	18	7
HOLZ-, PAPIER- UND DRUCKGEWERBE	2359	1820	188	539	233	241	236	40	5	1
LEDER-, TEXTIL- UND BEKLEIDUNGSGEWERBE	221	159	142	52	42	43	43	38	-	-
NAHRUNGS- UND GENUSSMITTELGEWERBE	1528	989	287	539	360	107	106	23	1	1
VERARBEITENDES GEWERBE (OHNE BAUGEWERBE)	26166	19421	4582	6745	2489	3274	3203	880	71	24
BAUHAUPTGEWERBE	1717	1447	6	270	122	163	160	-	3	2
AUSBAU- UND BAUHILFSGEWERBE	585	479	22	106	78	22	22	-	-	-
BAUGEWERBE	2302	1926	28	376	200	185	182	-	3	2
GROSSHANDEL	1850	576	37	1274	580	58	44	1	14	6
HANDELSVERMITTLUNG	222	77	17	145	73	9	6	-	3	1
EINZELHANDEL	2648	588	180	2060	1701	63	32	6	31	25
HANDEL	4720	1241	234	3479	2354	130	82	7	48	32
EISENBAHNEN	80	76	5	4	1	2	2	1	-	-
DEUTSCHE BUNDESPOST	195	130	50	65	61	1	1	1	-	-
VERKEHR (OHNE EISENBAHNEN UND DEUTSCHE BUNDESPOST)	874	679	50	195	108	24	23	3	1	1
VERKEHR- UND NACHRICHTENUEBERMITTLUNG	1149	885	105	264	170	27	26	5	1	1
KREDIT- UND SONSTIGE FINANZIERUNGS- INSTITUTE	857	17	16	840	394	5	1	1	4	1
VERSICHERUNGSGEWERBE	64	-	-	64	49	1	-	-	1	1
KREDITINSTITUTE UND VERSICHERUNGS- GEWERBE	921	17	16	904	443	6	1	1	5	2
GASTSTAETTEN- UND BEHERBERGUNGSGEWERBE	1056	678	461	378	319	102	92	40	10	7
REINIGUNG UND KOERPERPFLEGE	443	418	335	25	21	56	56	29	-	-
WISSENSCHAFT, BILDUNG, KUNST UND PUBLIZISTIK	876	274	164	602	455	19	10	7	9	6
GESUNDHEITS- UND VETERINAERWESEN	2258	169	130	2089	1787	82	11	8	71	54
RECHTS- UND WIRTSCHAFTSBERATUNG	743	59	11	684	426	11	4	1	7	4
SONSTIGE DIENSTLEISTUNGEN	464	294	43	170	91	16	12	2	4	2
DIENSTLEISTUNGEN, A.N.G.	5840	1892	1144	3948	3099	286	185	87	101	73
ORGANISATIONEN OHNE ERWERBSCHARAKTER UND PRIVATE HAUSHALTE	912	242	173	670	535	25	17	9	8	5
GEBIETSKOERPERSCHAFTEN	1683	592	220	1091	544	24	9	5	15	8
SOZIALVERSICHERUNG	165	20	18	145	104	-	-	-	-	-
GEBIETSKOERPERSCHAFTEN UND SOZIAL- VERSICHERUNG	1848	612	238	1236	648	24	9	5	15	8
OHNE ANGABE	16	16	16	-	-	-	-	-	-	-
INSGESAMT	44577	26680	6597	17897	10009	3995	3741	994	254	148

**Sozialversicherungspflichtig beschäftigte Arbeitnehmer, darunter Ausländer in den
Wirtschaftsabteilungen und -gruppen sowie Arbeiter und Angestellte am 31. 12. 1992**

WIRTSCHAFTSABTEILUNG ----- WIRTSCHAFTSUNTERABTEILUNG	BESCHAEFTIGTE					DARUNTER AUSLAENDER				
	INSGESAMT	DAVON			ZUSAMMEN	DAVON				
		ARBEITER	DARUNTER WEIBLICH	ANGEST.		DARUNTER WEIBLICH	ARBEITER	DARUNTER WEIBLICH	ANGEST.	DARUNTER WEIBLICH
KREIS SIEGEN										
LAND- UND FORSTWIRTSCHAFT, TIERHALTUNG UND FISCHEREI	405	348	88	57	34	52	51	1	1	-
ENERGIEWIRTSCHAFT UND WASSERVER- SORGUNG, BERGBAU	979	440	65	539	183	6	4	-	2	1
CHEMISCHE INDUSTRIE U. MINERALOEL- VERARBEITUNG	913	666	136	247	75	19	17	-	2	-
KUNSTSTOFF-, GUMMI- UND ASBESTVERARBEITUNG	2171	1754	584	417	195	160	156	64	4	2
GEWINNUNG UND VERARBEITUNG VON STEINEN UND ERDEN, FEINKERAMIK, GLAS	677	519	17	158	62	72	70	1	2	1
EISEN- UND NE-METALLERZEUGUNG, GIESSEREI UND STAHLVERFORMUNG	12319	9012	535	3307	978	1569	1519	55	50	15
STAHL-, MASCHINEN- UND FAHRZEUGBAU, ADV	18827	11557	738	7270	2087	1151	1038	52	113	30
ELEKTROTECHNIK, (OHNE ADV), FEINMECHANIK, EBM-W., OPTIK	12493	8758	1798	3735	1291	1418	1352	222	66	19
HOLZ-, PAPIER- UND DRUCKGEWERBE	2174	1636	285	538	247	140	135	34	5	2
LEDER-, TEXTIL- UND BEKLEIDUNGSGEWERBE	238	150	105	88	57	12	12	5	-	-
NAHRUNGS- UND GENUSSMITTELGEWERBE	2329	1225	259	1104	785	92	80	23	12	9
VERARBEITENDES GEWERBE (OHNE BAUGEWERBE)	52141	35277	4457	16864	5777	4633	4379	456	254	78
EAUHAUPTGEWERBE	4647	3642	52	1005	394	466	452	6	14	5
AUSBAU- UND BAUHILFSGEWERBE	1971	1606	317	365	243	150	148	81	2	2
BAUGEWERBE	6618	5248	369	1370	637	616	600	87	16	7
GROSSHANDEL	5677	2241	379	3436	1536	207	157	16	50	23
HANDELSVERMITTLUNG	1247	521	110	726	363	57	46	13	11	5
EINZELHANDEL	8535	1832	523	6703	5212	279	127	30	152	112
HANDEL	15459	4594	1012	10865	7111	543	330	59	213	140
EISENBAHNEN	543	437	26	106	30	26	25	-	1	-
DEUTSCHE BUNDESPOST	947	699	308	248	217	8	8	5	-	-
VERKEHR (OHNE EISENBAHNEN UND DEUTSCHE BUNDESPOST)	2779	1870	114	909	436	85	70	6	15	7
VERKEHR- UND NACHRICHTENUEBERMITTLUNG	4269	3006	448	1263	683	119	103	11	16	7
KREDIT- UND SONSTIGE FINANZIERUNGS- INSTITUTE	2382	112	92	2270	1254	5	1	1	4	3
VERSICHERUNGSGEWERBE	641	11	8	630	245	6	-	-	6	3
KREDITINSTITUTE UND VERSICHERUNGS- GEWERBE	3023	123	100	2900	1499	11	1	1	10	6
GASTSTAETTEN- UND BEHERBERGUNGSGEWERBE	2986	1876	1330	1110	895	375	324	162	51	41
REINIGUNG UND KOERPERPFLEGE	1336	1217	1031	119	76	185	183	155	2	-
WISSENSCHAFT, BILDUNG, KUNST UND PUBLIZISTIK	2815	415	268	2400	1372	133	20	14	113	40
GESUNDHEITS- UND VETERINAERWESEN	7159	1029	862	6140	5123	264	66	63	198	145
RECHTS- UND WIRTSCHAFTSBERATUNG	3547	505	165	3042	1615	110	56	22	54	30
SONSTIGE DIENSTLEISTUNGEN	1094	745	183	349	177	106	100	19	6	3
DIENSTLEISTUNGEN, A.N.G.	18947	5787	3839	13160	9258	1173	749	435	424	259
OPGANISATIONEN OHNE ERWERBSCHARAKTER UND PRIVATE HAUSHALTE	2467	483	400	1984	1402	69	25	24	44	26
GEBIETSKOERPERSCHAFTEN	5901	2704	1027	3197	1705	133	106	43	27	15
SOZIALVERSICHERUNG	737	81	70	656	404	6	3	3	3	2
GEBIETSKOERPERSCHAFTEN UND SOZIAL- VERSICHERUNG	6638	2785	1097	3853	2109	139	109	46	30	17
OHNE ANGABE	5	5	5	-	-	-	-	-	-	-
INSGESAMT	110951	58096	11880	52855	28693	7361	6351	1120	1010	541

**Sozialversicherungspflichtig beschäftigte Arbeitnehmer, darunter Ausländer in den
Wirtschaftsabteilungen und -gruppen sowie Arbeiter und Angestellte am 31. 12. 1992**

WIRTSCHAFTSABTEILUNG ----- WIRTSCHAFTSUNTERABTEILUNG	BESCHAEFFTIGTE					DARUNTER AUSLAENDER					
	INSGESAMT	DAVON			ZUSAMMEN	DAVON			DARUNTER WEIBLICH	DARUNTER ANGEST.	DARUNTER WEIBLICH
		ARBEITER	WEIBLICH	ANGEST.		ARBEITER	WEIBLICH	ANGEST.			
KREIS SOEST											
LAND- UND FORSTWIRTSCHAFT, TIERHALTUNG UND FISCHEREI	921	733	186	188	98	57	53	3	4	2	
ENERGIEWIRTSCHAFT UND WASSERVER- SORGUNG, BERGBAU	482	245	15	237	47	2	1	-	1	-	
CHEMISCHE INDUSTRIE U. MINERALOEL- VERARBEITUNG	189	121	49	68	40	4	3	2	1	-	
KUNSTSTOFF-, GUMMI- UND ASBESTVERARBEITUNG	2398	1719	312	679	273	296	284	42	12	4	
GEWINNUNG UND VERARBEITUNG VON STEINEN UND ERDEN, FEINKERAMIK, GLAS	1634	1247	17	387	111	124	120	-	4	1	
EISEN- UND NE-METALLERZEUGUNG, GIESSEREI UND STAHLVERFORMUNG	5477	4189	255	1288	436	701	681	69	20	6	
STAHL-, MASCHINEN- UND FAHRZEUGBAU, ADV	6879	4983	169	1896	670	384	364	12	20	6	
ELEKTROTECHNIK, (OHNE ADV), FEINMECHANIK, EBM-W., OPTIK	15750	10403	3462	5347	1810	2070	1992	920	78	26	
HOLZ-, PAPIER- UND DRUCKGEWERBE	3256	2602	397	654	297	223	212	34	11	5	
LEDER-, TEXTIL- UND BEKLEIDUNGSGEWERBE	1062	803	621	259	140	128	122	81	6	1	
NAHRUNGS- UND GENUSSMITTELGEWERBE	3528	2210	451	1318	822	184	167	45	17	12	
VERARBEITENDES GEWERBE (OHNE BAUGEWERBE)	40173	28277	5733	11896	4599	4114	3945	1205	169	61	
BAUHAUPTGEWERBE	4113	3452	26	661	262	246	237	-	9	-	
AUSBAU- UND BAUHILFSGEWERBE	1666	1417	63	249	150	68	62	1	6	2	
BAUGEWERBE	5779	4869	89	910	412	314	299	1	15	2	
GROSSHANDEL	4897	1890	230	3007	1253	249	201	27	48	20	
HANDELSVERMITTLUNG	355	172	55	183	107	24	22	8	2	1	
EINZELHANDEL	7191	1212	506	5979	4753	230	109	45	121	103	
HANDEL	12443	3274	791	9169	6113	503	332	80	171	124	
EISENBAHNEN	198	97	3	101	28	8	8	-	-	-	
DEUTSCHE BUNDESPOST	363	284	146	79	69	1	1	1	-	-	
VERKEHR (OHNE EISENBAHNEN UND DEUTSCHE BUNDESPOST)	1726	1237	61	489	277	70	65	1	5	3	
VERKEHR- UND NACHRICHTENUEBERMITTLUNG	2287	1618	210	669	374	79	74	2	5	3	
KREDIT- UND SONSTIGE FINANZIERUNGS- INSTITUTE	1734	37	36	1697	889	8	-	-	8	3	
VERSICHERUNGSGEWERBE	309	-	-	309	138	12	-	-	12	8	
KREDITINSTITUTE UND VERSICHERUNGS- GEWERBE	2043	37	36	2006	1027	20	-	-	20	11	
GASTSTAETTEN- UND BEHERBERGUNGSGEWERBE	4285	2322	1628	1963	1567	427	373	166	54	36	
REINIGUNG UND KOERPERPFLEGE	1648	1492	1280	156	109	224	223	198	1	-	
WISSENSCHAFT, BILDUNG, KUNST UND PUBLIZISTIK	2802	705	487	2097	1570	90	31	24	59	29	
GESUNDHEITS- UND VETERINAERWESEN	8965	1373	1026	7592	5681	278	63	52	215	143	
RECHTS- UND WIRTSCHAFTSBERATUNG	2357	282	130	2075	1500	41	12	4	29	16	
SONSTIGE DIENSTLEISTUNGEN	1195	899	113	296	124	90	86	17	4	2	
DIENSTLEISTUNGEN, A.N.G.	21252	7073	4664	14179	10551	1150	788	461	362	226	
ORGANISATIONEN OHNE ERWERBSCHARAKTER UND PRIVATE HAUSHALTE	1584	552	407	1032	802	43	25	11	18	17	
GEBIETSKOERPERSCHAFTEN	4528	1655	326	2873	1533	228	129	31	99	45	
SOZIALVERSICHERUNG	536	31	21	505	335	2	-	-	2	2	
GEBIETSKOERPERSCHAFTEN UND SOZIAL- VERSICHERUNG	5064	1606	347	3378	1868	230	129	31	101	47	
OHNE ANGABE	7	7	7	-	-	1	1	1	-	-	
INSGESAMT	92035	48371	12483	43664	25891	6513	5647	1795	866	493	

**Sozialversicherungspflichtig beschäftigte Arbeitnehmer, darunter Ausländer in den
Wirtschaftsabteilungen und -gruppen sowie Arbeiter und Angestellte am 31. 12. 1992**

WIRTSCHAFTSABTEILUNG WIRTSCHAFTSUNTERABTEILUNG	BESCHAEFTIGTE					DARUNTER AUSLAENDER				
	INSGESAMT	DAVON				ZUSAMMEN	DAVON			
		ARBEITER	DARUNTER WEIBLICH	ANGEST.	DARUNTER WEIBLICH		ARBEITER	DARUNTER WEIBLICH	ANGEST.	DARUNTER WEIBLICH
KREIS UNNA										
LAND- UND FORSTWIRTSCHAFT, TIERHALTUNG UND FISCHEREI	920	732	183	188	117	60	57	7	3	2
ENERGIEWIRTSCHAFT UND WASSERVER- SORGUNG, BERGBAU	10571	8637	51	1934	213	1584	1553	-	31	-
CHEMISCHE INDUSTRIE U. MINERALOEL- VERARBEITUNG	3379	1967	104	1412	404	72	59	8	13	5
KUNSTSTOFF-, GUMMI-UND ASBESTVERARBEITUNG	1350	1110	508	240	97	104	100	43	4	-
GEWINNUNG UND VERARBEITUNG VON STEINEN UND ERDEN, FEINKERAMIK, GLAS	484	357	28	127	46	99	96	8	3	-
EISEN- UND NE-METALLERZEUGUNG, GIESSEREI UND STAHLVERFORMUNG	8215	6400	181	1815	568	1154	1116	25	38	15
STAHL-, MASCHINEN- UND FAHRZEUGBAU, ADV	11184	7393	479	3791	1262	962	907	84	55	20
ELEKTROTECHNIK, (OHNE ADV), FEINMECHANIK, EBM-W., OPTIK	7950	5686	2342	2264	956	620	594	180	26	6
HOLZ-, PAPIER- UND DRUCKGEWERBE	2347	1701	425	646	315	118	112	38	6	5
LEDER-, TEXTIL- UND BEKLEIDUNGSGEWERBE	1113	937	552	176	86	183	176	80	7	4
NAHRUNGS- UND GENUSSMITTELGEWERBE	2691	1569	649	1122	908	469	447	306	22	21
VERARBEITENDES GEWERBE (OHNE BAUGEWERBE)	38713	27120	5268	11593	4642	3781	3607	772	174	76
BAUHAUPTGEWERBE	4797	3933	12	864	339	543	527	1	16	7
AUSBAU- UND BAUHILFSGEWERBE	2227	1834	49	393	269	119	115	1	4	3
BAUGEWERBE	7024	5767	61	1257	608	662	642	2	20	10
GROSSHANDEL	4478	1928	223	2550	1098	291	248	8	43	14
HANDELSVERMITTLUNG	531	178	30	353	222	31	22	3	9	6
EINZELHANDEL	11255	2197	692	9058	7073	381	167	47	214	158
HANDEL	16264	4303	945	11961	8393	703	437	58	266	178
EISENBAHNEN	57	44	3	13	2	12	10	-	2	-
DEUTSCHE BUNDESPOST	224	210	89	14	12	1	1	-	-	-
VERKEHR (OHNE EISENBAHNEN UND DEUTSCHE BUNDESPOST)	5998	4152	1151	1846	924	463	407	99	56	16
VERKEHR- UND NACHRICHTENUEBERMITTLUNG	6279	4406	1243	1873	938	476	418	99	58	16
KREDIT- UND SONSTIGE FINANZIERUNGS- INSTITUTE	2075	97	88	1978	1144	20	7	6	13	11
VERSICHERUNGSGEWERBE	291	46	7	245	129	12	6	-	6	2
KREDITINSTITUTE UND VERSICHERUNGS- GEWERBE	2366	143	95	2223	1273	32	13	6	19	13
GASTSTAETTEN- UND BEHERBERGUNGSGEWERBE	2835	1493	977	1342	1106	351	301	107	50	37
REINIGUNG UND KOERPERPFLEGE	1960	1788	1510	172	144	277	274	233	3	2
WISSENSCHAFT, BILDUNG, KUNST UND PUBLIZISTIK	2690	893	750	1797	1319	97	28	22	69	30
GESUNDHEITS- UND VETERINAERWESEN	6797	544	405	6253	5492	274	32	28	242	195
RECHTS- UND WIRTSCHAFTSBERATUNG	3093	383	63	2710	1744	83	30	5	53	32
SONSTIGE DIENSTLEISTUNGEN	1389	1010	268	379	192	105	101	33	4	-
DIENSTLEISTUNGEN, A.N.G.	18764	6111	3973	12653	9997	1187	766	428	421	296
ORGANISATIONEN OHNE ERWERBSCHARAKTER UND PRIVATE HAUSHALTE	3289	1059	634	2230	1696	185	133	76	52	29
GEBIETSKOERPERSCHAFTEN	5413	2066	696	3347	1945	74	44	21	30	21
SOZIALVERSICHERUNG	485	29	27	456	331	1	-	-	1	1
GEBIETSKOERPERSCHAFTEN UND SOZIAL- VERSICHERUNG	5898	2095	723	3803	2276	75	44	21	31	22
OHNE ANGABE	-	-	-	-	-	-	-	-	-	-
INSGESAMT	110088	60373	13176	49715	30153	8745	7670	1469	1075	642

Berufssystematischer Teil

Sozialversicherungspflichtig beschäftigte Arbeitnehmer insgesamt sowie ausländische Arbeitnehmer am 31. 12. 1992
nach Berufsbereichen und -abschnitten, Stellung im Beruf sowie nach Verwaltungsbezirken

Berufsbereiche --- Berufsabschnitte	Insgesamt	Beschäftigte					dar. Ausländer			
		Arbeiter			Angestellte		davon			dar.:
		zusammen	darunter:		zusammen	dar.: Auszu- bild.	zusammen	Arbeiter	Ange- stellte	Auszu- bil- dende
			Fach- arbeiter	Auszu- bild.						
05 Nordrhein-Westfalen										
Pflanzenbauer, Tierzüchter, Fi.	72059	65004	29805	-	7055	-	6365	6211	154	-
Bergleute, Mineralgewinner	64874	64723	57281	-	151	-	17607	17597	10	-
Fertigungsberufe	2070609	1959853	998085	-	110756	-	307792	304726	3066	-
Steinbearbeiter, Baustoffher.	9854	9547	3581	-	307	-	2015	2010	5	-
Keramiker, Glasmacher	13662	13202	3535	-	460	-	3015	2988	27	-
Chemiearbeiter, Kunststoffv.	135234	130904	33904	-	4330	-	25548	25359	189	-
Papierher., -verarb., Drucker	82555	71973	27298	-	10582	-	10521	10273	248	-
Holzaufbereiter, -warenfert.	18041	17693	5665	-	348	-	3207	3193	14	-
Metallerzeuger, -bearbeiter	222596	219255	93603	-	3341	-	55581	55479	102	-
Schlosser, Mechaniker	492330	458381	337206	-	33949	-	41323	40481	842	-
Elektriker	181011	165291	119785	-	15720	-	10547	10247	300	-
Montierer u. Metallb. a.n.g.	136889	136078	14278	-	811	-	34846	34819	27	-
Textil-, Bekleidungsberufe	62810	59600	28335	-	3210	-	10787	10657	130	-
Lederher., -verarb., Fellver.	10203	9620	4266	-	583	-	1611	1589	22	-
Ernährungsberufe	140963	131392	47982	-	9571	-	30050	29629	421	-
Bauberufe	183354	174760	106941	-	8594	-	27385	27115	270	-
Bau-, Raumausst., Polsterer	41305	39159	26703	-	2146	-	4492	4442	50	-
Tischler, Modellbauer	71610	68385	49983	-	3225	-	3942	3893	49	-
Maler, Lackierer	58641	56873	40569	-	1768	-	5312	5290	22	-
Warenprüfer, Versandfertig.	110153	101121	19498	-	9032	-	19108	18837	271	-
Hilfsarbeiter	45451	45091	3658	-	360	-	12126	12096	30	-
Maschinisten	53947	51528	31295	-	2419	-	6376	6329	47	-
Technische Berufe	447271	21344	13772	-	425927	-	13876	1265	12611	-
Ing., Chemiker, Physiker, Math.	134722	683	385	-	134039	-	5169	50	5119	-
Techniker, Tech. Sonderkräfte	312549	20661	13387	-	291888	-	8707	1215	7492	-
Dienstleistungsberufe	3427037	811382	197674	-	2615655	-	197282	107157	90125	-
Warenkaufleute	504334	23524	7278	-	480810	-	20349	3369	16980	-
Dienstleistungskaufleute	232284	3794	1261	-	228490	-	4893	209	4684	-
Verkehrsberufe	444747	388974	108692	-	55773	-	43839	41826	2013	-
Organ., -Verwalt., Büroberufe	1208495	17376	4714	-	1191119	-	31052	1146	29906	-
Ordnungs-, Sicherheitsberufe	77343	56110	13690	-	21233	-	4674	4169	505	-
Schriftwerksch., Künstl. Ber.	50141	5231	2708	-	44910	-	4016	445	3571	-
Gesundheitsdienstberufe	365646	15926	1519	-	349720	-	22460	1433	21027	-
Sozial- und erziehungsberufe	224922	9133	1390	-	215789	-	9977	503	9474	-
Allg. Dienstleistungsberufe	319125	291314	56422	-	27811	-	56022	54057	1965	-
Sonstige Arbeitskräfte	10045	5935	617	-	4110	-	1349	1016	333	-
Ohne Angabe	-	-	-	-	-	-	-	-	-	-
Insgesamt	6091895	2928241	1297234	-	3163654	-	544271	437972	106299	-

Sozialversicherungspflichtig beschäftigte Arbeitnehmer insgesamt sowie ausländische Arbeitnehmer am 31. 12. 1992
nach Berufsbereichen und -abschnitten, Stellung im Beruf sowie nach Verwaltungsbezirken

Berufsbereiche --- Berufsabschnitte	Insgesamt	Beschäftigte					dar. Ausländer			
		Arbeiter			Angestellte		zusammen	davon		dar.: Auszubildende
		zusammen	darunter:		zusammen	dar.: Auszubild.		Arbeiter	Angestellte	
			Facharbeiter	Auszubild.						
051 Düsseldorf, Regierungsbezirk										
Pflanzenbauer, Tierzüchter, Fi.	22890	20399	8726	-	2491	-	2500	2431	69	-
Bergleute, Mineralgewinner	17115	17074	15130	-	41	-	4721	4716	5	-
Fertigungsberufe	611375	576037	299721	-	35338	-	105933	104736	1197	-
Steinbearbeiter, Baustoffher.	2979	2873	946	-	106	-	831	828	3	-
Keramiker, Glasmacher	3721	3551	1013	-	170	-	830	821	9	-
Chemiearbeiter, Kunststoffv.	36170	34663	8541	-	1507	-	7107	7033	74	-
Papierher., -verarb., Drucker	24700	21039	8361	-	3661	-	3322	3231	91	-
Holzaufbereiter, -warenfert.	1645	1594	400	-	51	-	424	421	3	-
Metallerzeuger, -bearbeiter	74850	73651	31881	-	1199	-	21748	21711	37	-
Schlosser, Mechaniker	148688	138144	104011	-	10544	-	15302	14950	352	-
Elektriker	59364	54310	40930	-	5054	-	4030	3906	124	-
Montierer u. Metallb. a.n.g.	32826	32562	1948	-	264	-	10976	10964	12	-
Textil-, Bekleidungsberufe	18750	17642	7856	-	1108	-	3913	3863	50	-
Lederher., -verarb., Fellver.	3973	3752	1713	-	221	-	679	665	14	-
Ernährungsberufe	39949	37017	13429	-	2932	-	9351	9199	152	-
Bauberufe	52599	49773	30273	-	2826	-	9717	9604	113	-
Bau-, Raumausstat., Polsterer	11792	11137	7608	-	655	-	1332	1313	19	-
Tischler, Modellbauer	14988	14203	10244	-	785	-	1105	1091	14	-
Maler, Lackierer	19011	18423	13597	-	588	-	1634	1625	9	-
Warenprüfer, Versandfertigm.	34127	31363	5443	-	2764	-	7224	7138	86	-
Hilfsarbeiter	10512	10415	556	-	97	-	3146	3134	12	-
Maschinisten	20731	19925	10971	-	806	-	3262	3239	23	-
Technische Berufe	156525	7973	5059	-	148552	-	5716	540	5176	-
Ing., Chemiker, Physiker, Math.	48020	266	170	-	47754	-	2131	21	2110	-
Techniker, Tech. Sonderkräfte	108505	7707	4889	-	100798	-	3585	519	3066	-
Dienstleistungsberufe	1128682	262182	56721	-	866500	-	76333	40689	35644	-
Warenkaufleute	167168	7229	1863	-	159939	-	7881	1161	6720	-
Dienstleistungskaufleute	81827	1278	420	-	80549	-	2322	59	2263	-
Verkehrsberufe	148574	128647	30033	-	19927	-	17245	16351	894	-
Organ., Verwalt., Büroberufe	413097	5677	1455	-	407420	-	13316	423	12893	-
Ordnungs-, Sicherheitsberufe	26081	18406	4140	-	7675	-	1915	1716	199	-
Schriftwerksch., Künstl. Ber.	15573	1733	967	-	13840	-	1246	161	1085	-
Gesundheitsdienstberufe	109306	4954	395	-	104352	-	8215	529	7686	-
Sozial- und erziehungsberufe	65022	2199	402	-	62823	-	3188	139	3049	-
Allg. Dienstleistungsberufe	102034	92059	17046	-	9975	-	21005	20150	855	-
Sonstige Arbeitskräfte	2829	1588	89	-	1241	-	367	263	104	-
Ohne Angabe	-	-	-	-	-	-	-	-	-	-
Insgesamt	1939416	885253	385446	-	1054163	-	195570	153375	42195	-

Sozialversicherungspflichtig beschäftigte Arbeitnehmer insgesamt sowie ausländische Arbeitnehmer am 31. 12. 1992
nach Berufsbereichen und -abschnitten, Stellung im Beruf sowie nach Verwaltungsbezirken

Berufsbereiche --- Berufsabschnitte	Insgesamt	Beschäftigte					dar. Ausländer			
		Arbeiter			Angestellte		zusammen	davon		dar.:
		zusammen	darunter:		zusammen	dar.: Auszu- bild.		Arbeiter	Ange- stellte	Auszu- bil- dende
			Fach- arbeiter	Auszu- bild.						
05111 Düsseldorf, Kreisfreie Stadt										
Pflanzenbauer, Tierzüchter, Fi.	2190	1677	737	-	513	-	225	208	17	-
Bergleute, Mineralgewinner	22	19	3	-	3	-	10	9	1	-
Fertigungsberufe	77441	71559	40790	-	5882	-	15736	15446	290	-
Steinbearbeiter, Baustoffher.	296	288	189	-	8	-	91	91	-	-
Keramiker, Glasmacher	628	609	332	-	19	-	145	144	1	-
Chemiearbeiter, Kunststoffv.	3830	3396	589	-	434	-	726	710	16	-
Papierher., -verarb., Drucker	4210	3329	1550	-	881	-	638	601	37	-
Holzaufbereiter, -warenfert.	77	69	17	-	8	-	30	30	-	-
Metallerzeuger, -bearbeiter	6186	6098	3104	-	88	-	1908	1906	2	-
Schlosser, Mechaniker	19247	17706	13907	-	1541	-	2238	2165	73	-
Elektriker	8449	7648	5972	-	801	-	601	577	24	-
Montierer u. Metallb. a.n.g.	1660	1637	128	-	23	-	849	848	1	-
Textil-, Bekleidungsberufe	1099	989	447	-	110	-	243	237	6	-
Lederher., -verarb., Fellver.	507	477	431	-	30	-	78	75	3	-
Ernährungsberufe	7300	6737	2361	-	563	-	2485	2432	53	-
Bauberufe	7794	7208	4614	-	586	-	2367	2329	38	-
Bau-, Raumausstat., Polsterer	1846	1740	1294	-	106	-	200	196	4	-
Tischler, Modellbauer	1486	1392	1011	-	94	-	152	147	5	-
Maler, Lackierer	3427	3339	2426	-	88	-	362	361	1	-
Warenprüfer, Versandfertigm.	4576	4212	412	-	364	-	1427	1409	18	-
Hilfsarbeiter	1625	1608	54	-	17	-	641	638	3	-
Maschinisten	3198	3077	1952	-	121	-	555	550	5	-
Technische Berufe	29258	961	644	-	28297	-	1387	60	1327	-
Ing., Chemiker, Physiker, Math.	11540	46	29	-	11494	-	683	3	680	-
Techniker, Tech. Sonderkräfte	17718	915	615	-	16803	-	704	57	647	-
Dienstleistungsberufe	254455	47548	8568	-	206907	-	22688	11561	11127	-
Warenkaufleute	31626	1300	298	-	30326	-	2223	364	1859	-
Dienstleistungskaufleute	30792	284	49	-	30508	-	1213	16	1197	-
Verkehrsberufe	26534	21741	3820	-	4793	-	3891	3601	290	-
Organ., Verwalt., Büroberufe	106828	1362	217	-	105466	-	4812	107	4705	-
Ordnungs-, Sicherheitsberufe	5916	3739	633	-	2177	-	689	642	47	-
Schriftwerksch., Künstl. Ber.	4868	388	236	-	4480	-	417	38	379	-
Gesundheitsdienstberufe	16103	705	19	-	15398	-	1674	127	1547	-
Sozial- und erziehungsberufe	10252	157	29	-	10095	-	683	23	660	-
Allg. Dienstleistungsberufe	21536	17872	3267	-	3664	-	7086	6643	443	-
Sonstige Arbeitskräfte	753	412	12	-	341	-	123	97	26	-
Ohne Angabe	-	-	-	-	-	-	-	-	-	-
Insgesamt	364119	122176	50754	-	241943	-	40169	27381	12788	-

Sozialversicherungspflichtig beschäftigte Arbeitnehmer insgesamt sowie ausländische Arbeitnehmer am 31. 12. 1992
nach Berufsbereichen und -abschnitten, Stellung im Beruf sowie nach Verwaltungsbezirken

Berufsbereiche --- Berufsabschnitte	Insgesamt	Beschäftigte					dar. Ausländer			
		Arbeiter			Angestellte		zusammen	davon		dar.: Auszubildende
		zusammen	darunter:		zusammen	dar.: Auszubild.		Arbeiter	Angestellte	
			Facharbeiter	Auszubild.						
05112 Duisburg, Kreisfreie Stadt										
Pflanzenbauer, Tierzüchter, Fi.	1774	1630	588	-	144	-	163	162	1	-
Bergleute, Mineralgewinner	3239	3234	2645	-	5	-	993	993	-	-
Fertigungsberufe	64270	61284	34568	-	2986	-	11414	11325	89	-
Steinbearbeiter, Baustoffher.	196	190	68	-	6	-	76	76	-	-
Keramiker, Glasmacher	70	66	20	-	4	-	16	16	-	-
Chemiearbeiter, Kunststoffv.	2063	1997	277	-	66	-	310	310	-	-
Papierher., -verarb., Drucker	1324	1101	328	-	223	-	79	78	1	-
Holzaufbereiter, -warenfert.	240	233	75	-	7	-	34	34	-	-
Metallerzeuger, -bearbeiter	12190	12097	5695	-	93	-	3641	3639	2	-
Schlosser, Mechaniker	17052	16093	12646	-	959	-	2072	2044	28	-
Elektriker	7190	6696	5027	-	494	-	575	564	11	-
Montierer u. Metallb. a.n.g.	1225	1218	118	-	7	-	265	265	-	-
Textil-, Bekleidungsberufe	458	427	137	-	31	-	120	119	1	-
Lederher., -verarb., Fellver.	134	127	87	-	7	-	19	19	-	-
Ernährungsberufe	3177	2932	1003	-	245	-	682	668	14	-
Bauberufe	5820	5515	3499	-	305	-	1217	1203	14	-
Bau-, Raumausstat., Polsterer	1441	1389	660	-	52	-	234	233	1	-
Tischler, Modellbauer	1033	966	704	-	67	-	63	60	3	-
Maler, Lackierer	1912	1860	1335	-	52	-	168	168	-	-
Warenprüfer, Versandfertigtm.	2686	2465	773	-	221	-	463	456	7	-
Hilfsarbeiter	979	973	45	-	6	-	284	283	1	-
Maschinisten	5080	4939	2071	-	141	-	1096	1090	6	-
Technische Berufe	16387	1408	1013	-	14979	-	501	83	418	-
Ing., Chemiker, Physiker, Math.	4554	27	14	-	4527	-	169	7	162	-
Techniker, Tech. Sonderkräfte	11833	1381	999	-	10452	-	332	76	256	-
Dienstleistungsberufe	99987	28812	6245	-	71175	-	7199	4311	2888	-
Warenkaufleute	13544	635	142	-	12909	-	669	85	584	-
Dienstleistungskaufleute	5618	75	41	-	5543	-	121	3	118	-
Verkehrsberufe	17396	15299	3722	-	2097	-	2425	2354	71	-
Organ., Verwalt., Büroberufe	33363	584	170	-	32779	-	790	41	749	-
Ordnungs-, Sicherheitsberufe	2888	2204	514	-	684	-	176	150	26	-
Schriftwerksch., Künstl. Ber.	994	104	75	-	890	-	69	9	60	-
Gesundheitsdienstberufe	11092	762	36	-	10330	-	941	62	879	-
Sozial- und erziehungsberufe	5637	264	48	-	5373	-	346	6	340	-
Allg. Dienstleistungsberufe	9455	8885	1497	-	570	-	1662	1601	61	-
Sonstige Arbeitskräfte	121	75	2	-	46	-	25	12	13	-
Ohne Angabe	-	-	-	-	-	-	-	-	-	-
Insgesamt	185778	96443	45061	-	89335	-	20295	16886	3409	-

Sozialversicherungspflichtig beschäftigte Arbeitnehmer insgesamt sowie ausländische Arbeitnehmer am 31. 12. 1992
nach Berufsbereichen und -abschnitten, Stellung im Beruf sowie nach Verwaltungsbezirken

Berufsbereiche --- Berufsabschnitte	Insgesamt	Beschäftigte					dar. Ausländer			
		Arbeiter			Angestellte		davon			dar.:
		zusammen	darunter:		zusammen	dar.: Auszu- bild.	zusammen	Arbeiter	Ange- stellte	Auszu- bil- dende
			Fach- arbeiter	Auszu- bild.						
05113 Essen, Kreisfreie Stadt										
Pflanzenbauer, Tierzüchter, Fi.	2898	2620	928	-	278	-	260	255	5	-
Bergleute, Mineralgewinner	82	67	30	-	15	-	13	10	3	-
Fertigungsberufe	61637	57338	35384	-	4299	-	7544	7427	117	-
Steinbearbeiter, Baustoffher.	209	204	95	-	5	-	24	24	-	-
Keramiker, Glasmacher	588	566	341	-	22	-	104	103	1	-
Chemiearbeiter, Kunststoffv.	2190	2122	509	-	68	-	353	352	1	-
Papierher., -verarb., Drucker	3494	2786	1177	-	708	-	304	293	11	-
Holzaufbereiter, -warenfert.	113	109	57	-	4	-	18	18	-	-
Metallerzeuger, -bearbeiter	4241	4187	2664	-	54	-	723	722	1	-
Schlosser, Mechaniker	15036	13856	10768	-	1180	-	1178	1139	39	-
Elektriker	9579	8856	7118	-	723	-	511	499	12	-
Montierer u. Metallb. a.n.g.	1188	1174	200	-	14	-	250	248	2	-
Textil-, Bekleidungsberufe	985	928	380	-	57	-	145	142	3	-
Ledarher., -verarb., Fellver.	241	224	167	-	17	-	29	28	1	-
Ernährungsberufe	4270	3938	1369	-	332	-	939	926	13	-
Bauberufe	7238	6773	4549	-	465	-	1294	1276	18	-
Bau-, Raumausstat., Polsterer	1403	1332	996	-	71	-	119	118	1	-
Tischler, Modellbauer	1599	1508	1034	-	91	-	129	128	1	-
Maler, Lackierer	3137	3011	2201	-	126	-	273	273	-	-
Warenprüfer, Versandfertigtm.	2769	2522	359	-	247	-	647	640	7	-
Hilfsarbeiter	1350	1334	53	-	16	-	278	272	6	-
Maschinisten	2007	1908	1347	-	99	-	226	226	-	-
Technische Berufe	21058	784	568	-	20274	-	546	42	504	-
Ing., Chemiker, Physiker, Math.	7798	56	35	-	7742	-	276	1	275	-
Techniker, Tech. Sonderkräfte	13260	728	533	-	12532	-	270	41	229	-
Dienstleistungsberufe	144584	31409	6502	-	113175	-	6942	3638	3304	-
Warenkaufleute	21432	777	274	-	20655	-	599	85	514	-
Dienstleistungskaufleute	9177	152	60	-	9025	-	115	9	106	-
Verkehrsberufe	15960	13849	3128	-	2111	-	1030	996	34	-
Organ-, Verwalt.-, Büroberufe	54044	716	161	-	53328	-	1019	23	996	-
Ordnungs-, Sicherheitsberufe	3410	2512	558	-	898	-	124	113	11	-
Schriftwerksch., Künstl. Ber.	2504	319	196	-	2185	-	176	17	159	-
Gesundheitsdienstberufe	15734	471	52	-	15263	-	1061	50	1011	-
Sozial- und erziehungsberufe	9078	387	69	-	8691	-	444	32	412	-
Allg. Dienstleistungsberufe	13245	12226	2004	-	1019	-	2374	2313	61	-
Sonstige Arbeitskräfte	498	311	7	-	187	-	48	36	12	-
Ohne Angabe	-	-	-	-	-	-	-	-	-	-
Insgesamt	230757	92529	43419	-	138228	-	15353	11408	3945	-

Sozialversicherungspflichtig beschäftigte Arbeitnehmer insgesamt sowie ausländische Arbeitnehmer am 31. 12. 1992
nach Berufsbereichen und -abschnitten, Stellung im Beruf sowie nach Verwaltungsbezirken

Berufsbereiche --- Berufsabschnitte	Insgesamt	Beschäftigte					dar. Ausländer			
		Arbeiter			Angestellte		zusammen	davon		dar.: Auszubildende
		zusammen	darunter:		zusammen	dar.: Auszubild.		Arbeiter	Angestellte	
			Facharbeiter	Auszubild.						
05114 Krefeld, Kreisfreie Stadt										
Pflanzenbauer, Tierzüchter, Fi.	1125	1026	491	-	99	-	107	104	3	-
Bergleute, Mineralgewinner	16	14	2	-	2	-	2	2	-	-
Fertigungsberufe	34392	32655	17846	-	1737	-	4803	4737	66	-
Steinbearbeiter, Baustoffher.	113	110	32	-	3	-	45	45	-	-
Keramiker, Glasmacher	33	24	15	-	9	-	4	4	-	-
Chemiearbeiter, Kunststoffv.	4557	4483	1906	-	74	-	321	317	4	-
Papierher., -verarb., Drucker	1377	1224	542	-	153	-	217	213	4	-
Holzaufbereiter, -warenfert.	15	14	4	-	1	-	1	1	-	-
Metallerzeuger, -bearbeiter	3734	3677	1868	-	57	-	946	946	-	-
Schlosser, Mechaniker	8388	7816	5938	-	572	-	762	734	28	-
Elektriker	2989	2733	2060	-	256	-	194	190	4	-
Montierer u. Metallb. a.n.g.	1160	1142	56	-	18	-	264	264	-	-
Textil-, Bekleidungsberufe	2212	2078	895	-	134	-	493	485	8	-
Lederher., -verarb., Fellver.	107	100	48	-	7	-	31	30	1	-
Ernährungsberufe	1884	1781	655	-	103	-	317	309	8	-
Bauberufe	2294	2159	1309	-	135	-	333	330	3	-
Bau-, Raumausst., Polsterer	548	527	394	-	21	-	57	57	-	-
Tischler, Modellbauer	1021	974	731	-	47	-	110	109	1	-
Maler, Lackierer	882	862	681	-	20	-	57	57	-	-
Warenprüfer, Versandfertigm.	1825	1714	276	-	111	-	364	361	3	-
Hilfsarbeiter	375	375	30	-	-	-	117	117	-	-
Maschinisten	878	862	406	-	16	-	170	168	2	-
Technische Berufe	10095	568	362	-	9527	-	316	25	291	-
Ing., Chemiker, Physiker, Math.	3221	7	6	-	3214	-	116	-	116	-
Techniker, Tech. Sonderkräfte	6874	561	356	-	6313	-	200	25	175	-
Dienstleistungsberufe	50734	13031	3330	-	37703	-	3536	2061	1475	-
Warenkaufleute	7358	294	60	-	7064	-	326	53	273	-
Dienstleistungskaufleute	3269	71	16	-	3198	-	65	4	61	-
Verkehrsberufe	7071	6213	1543	-	858	-	742	710	32	-
Organ., Verwalt., Büroberufe	17585	318	89	-	17267	-	504	32	472	-
Ordnungs-, Sicherheitsberufe	1238	808	201	-	430	-	76	68	8	-
Schriftwerksch., Künstl. Ber.	1012	109	61	-	903	-	130	11	119	-
Gesundheitsdienstberufe	5296	294	26	-	5002	-	363	17	346	-
Sozial- und erziehungsberufe	2859	214	74	-	2645	-	166	18	148	-
Allg. Dienstleistungsberufe	5046	4710	1260	-	336	-	1164	1148	16	-
Sonstige Arbeitskräfte	83	10	1	-	73	-	7	-	7	-
Ohne Angabe	-	-	-	-	-	-	-	-	-	-
Insgesamt	96445	47304	22032	-	49141	-	8771	6929	1842	-

Sozialversicherungspflichtig beschäftigte Arbeitnehmer insgesamt sowie ausländische Arbeitnehmer am 31. 12. 1992
nach Berufsbereichen und -abschnitten, Stellung im Beruf sowie nach Verwaltungsbezirken

Berufsbereiche --- Berufsabschnitte	Insgesamt	Beschäftigte					dar. Ausländer			
		Arbeiter			Angestellte		davon		dar.:	
		zusammen	darunter:		zusammen	dar.: Auszu- bild.	zusammen	Arbeiter	Ange- stellte	Auszu- bil- dende
			Fach- arbeiter	Auszu- bild.						
05116 Mönchengladbach, kreisfreie Stadt										
Pflanzenbauer, Tierzüchter, Fi.	944	872	409	-	72	-	86	86	-	-
Bergleute, Mineralgewinner	2	2	-	-	-	-	-	-	-	-
Fertigungsberufe	31202	29362	15296	-	1840	-	4628	4584	44	-
Steinbearbeiter, Baustoffher.	110	101	43	-	9	-	15	14	1	-
Keramiker, Glasmacher	207	194	25	-	13	-	17	15	2	-
Chemiearbeiter, Kunststoffv.	429	386	98	-	43	-	59	58	1	-
Papierher., -verarb., Drucker	2251	1951	868	-	300	-	317	313	4	-
Holzaufbereiter, -warenfert.	20	20	2	-	-	-	1	1	-	-
Metallerzeuger, -bearbeiter	3708	3668	1086	-	40	-	953	953	-	-
Schlosser, Mechaniker	7359	6802	4862	-	557	-	614	597	17	-
Elektriker	3275	3029	2114	-	246	-	234	231	3	-
Montierer u. Metallb. a.n.g.	1069	1058	72	-	11	-	279	279	-	-
Textil-, Bekleidungsberufe	3622	3456	1931	-	166	-	796	793	3	-
Lederher., -verarb., Fellver.	92	84	35	-	8	-	21	21	-	-
Ernährungsberufe	1869	1746	738	-	123	-	441	433	8	-
Bauberufe	2331	2236	1177	-	95	-	270	268	2	-
Bau-, Raumausstat., Polsterer	660	623	437	-	37	-	64	64	-	-
Tischler, Modellbauer	866	815	567	-	51	-	69	69	-	-
Maler, Lackierer	927	904	628	-	23	-	71	70	1	-
Warenprüfer, Versandfertigm.	1391	1292	322	-	99	-	232	230	2	-
Hilfsarbeiter	534	531	28	-	3	-	141	141	-	-
Maschinisten	482	466	263	-	16	-	34	34	-	-
Technische Berufe	6734	429	217	-	6305	-	277	45	232	-
Ing., Chemiker, Physiker, Math.	1908	12	4	-	1896	-	85	2	83	-
Techniker, Tech. Sonderkräfte	4826	417	213	-	4409	-	192	43	149	-
Dienstleistungsberufe	54112	14458	2792	-	39654	-	3776	2060	1716	-
Warenkaufleute	8395	439	85	-	7956	-	379	48	331	-
Dienstleistungskaufleute	2971	72	16	-	2899	-	53	5	48	-
Verkehrsberufe	7780	6675	1397	-	1105	-	832	741	91	-
Organ., Verwalt., Büroberufe	18294	288	96	-	18006	-	720	16	704	-
Ordnungs-, Sicherheitsberufe	1261	999	196	-	262	-	133	125	8	-
Schriftwerksch., Künstl. Ber.	638	80	39	-	558	-	49	6	43	-
Gesundheitsdienstberufe	5761	241	29	-	5520	-	344	13	331	-
Sozial- und erziehungsberufe	2982	71	15	-	2911	-	134	4	130	-
Allg. Dienstleistungsberufe	6030	5593	919	-	437	-	1132	1102	30	-
Sonstige Arbeitskräfte	110	29	1	-	81	-	9	4	5	-
Ohne Angabe	-	-	-	-	-	-	-	-	-	-
Insgesamt	93104	45152	18715	-	47952	-	8776	6779	1997	-

Sozialversicherungspflichtig beschäftigte Arbeitnehmer insgesamt sowie ausländische Arbeitnehmer am 31. 12. 1992
nach Berufsbereichen und -abschnitten, Stellung im Beruf sowie nach Verwaltungsbezirken

Berufsbereiche --- Berufsabschnitte	Insgesamt	Beschäftigte					dar. Ausländer			
		Arbeiter			Angestellte		zusammen	davon		dar.: Auszubildende
		zusammen	darunter:		zusammen	dar.: Auszubild.		Arbeiter	Angestellte	
			Facharbeiter	Auszubild.						
05117 Mülheim an der Ruhr, Kreisfreie Stadt										
Pflanzenbauer, Tierzüchter, Fi.	710	659	248	-	51	-	97	95	2	-
Bergleute, Mineralgewinner	2150	2148	2088	-	2	-	778	778	-	-
Fertigungsberufe	20521	19589	10334	-	932	-	3043	3019	24	-
Steinbearbeiter, Baustoffher.	50	46	17	-	4	-	7	7	-	-
Keramiker, Glasmacher	11	9	3	-	2	-	2	2	-	-
Chemiearbeiter, Kunststoffv.	423	393	95	-	30	-	74	73	1	-
Papierher., -verarb., Drucker	411	319	163	-	92	-	49	47	2	-
Holzaufbereiter, -warenfert.	53	53	24	-	-	-	7	7	-	-
Metallerzeuger, -bearbeiter	3953	3918	1630	-	35	-	735	733	2	-
Schlosser, Mechaniker	4650	4381	3443	-	269	-	392	388	4	-
Elektriker	2104	1962	1685	-	142	-	122	119	3	-
Montierer u. Metallb. a.n.g.	220	217	45	-	3	-	35	35	-	-
Textil-, Bekleidungsberufe	229	218	61	-	11	-	32	32	-	-
Lederher., -verarb., Fellver.	411	388	76	-	23	-	137	137	-	-
Ernährungsberufe	2405	2301	670	-	104	-	624	619	5	-
Bauberufe	1349	1278	699	-	71	-	233	230	3	-
Bau-, Raumausst., Polsterer	406	383	305	-	23	-	40	39	1	-
Tischler, Modellbauer	386	365	262	-	21	-	25	25	-	-
Maler, Lackierer	781	754	617	-	27	-	54	53	1	-
Warenprüfer, Versandfertig.	1856	1802	297	-	54	-	291	289	2	-
Hilfsarbeiter	182	181	11	-	1	-	45	45	-	-
Maschinisten	641	621	231	-	20	-	139	139	-	-
Technische Berufe	5538	183	137	-	5355	-	187	9	178	-
Ing., Chemiker, Physiker, Math.	1658	3	2	-	1655	-	72	-	72	-
Techniker, Tech. Sonderkräfte	3880	180	135	-	3700	-	115	9	106	-
Dienstleistungsberufe	35489	8647	1592	-	26842	-	1913	1078	835	-
Warenkaufleute	6296	213	51	-	6083	-	203	17	186	-
Dienstleistungskaufleute	1635	97	33	-	1538	-	38	7	31	-
Verkehrsberufe	4933	4397	750	-	536	-	506	494	12	-
Organ., Verwalt., Büroberufe	13277	155	42	-	13122	-	289	11	278	-
Ordnungs-, Sicherheitsberufe	699	560	91	-	139	-	32	28	4	-
Schriftwerksch., Künstl. Ber.	420	63	40	-	357	-	56	24	32	-
Gesundheitsdienstberufe	3225	222	11	-	3003	-	231	26	205	-
Sozial- und erziehungsberufe	1910	73	1	-	1837	-	78	6	72	-
Allg. Dienstleistungsberufe	3094	2867	573	-	227	-	480	465	15	-
Sonstige Arbeitskräfte	330	233	2	-	97	-	51	47	4	-
Ohne Angabe	-	-	-	-	-	-	-	-	-	-
Insgesamt	64738	31459	14401	-	33279	-	6069	5026	1043	-

Sozialversicherungspflichtig beschäftigte Arbeitnehmer insgesamt sowie ausländische Arbeitnehmer am 31. 12. 1992
nach Berufsbereichen und -abschnitten, Stellung im Beruf sowie nach Verwaltungsbezirken

Berufsbereiche --- Berufsabschnitte	Insgesamt	Beschäftigte					dar. Ausländer			
		Arbeiter			Angestellte		davon			dar.:
		zusammen	darunter:		zusammen	dar.: Auszu- bild.	zusammen	Arbeiter	Ange- stellte	Auszu- bil- dende
			Fach- arbeiter	Auszu- bild.						
05119 Oberhausen, Kreisfreie Stadt										
Pflanzenbauer, Tierzüchter, Fi.	1012	970	280	-	42	-	97	97	-	-
Bergleute, Mineralgewinner	1357	1357	1304	-	-	-	342	342	-	-
Fertigungsberufe	20203	18979	12424	-	1224	-	2336	2306	30	-
Steinbearbeiter, Baustoffher.	130	124	33	-	6	-	19	19	-	-
Keramiker, Glasmacher	15	14	8	-	1	-	-	-	-	-
Chemiearbeiter, Kunststoffv.	1162	1059	346	-	103	-	110	108	2	-
Papierher., -verarb., Drucker	278	225	107	-	53	-	8	7	1	-
Holzaufbereiter, -warenfert.	22	18	14	-	4	-	2	2	-	-
Metallerzeuger, -bearbeiter	1979	1950	1574	-	29	-	366	366	-	-
Schlosser, Mechaniker	6704	6274	5153	-	430	-	657	646	11	-
Elektriker	1958	1792	1262	-	166	-	122	120	2	-
Montierer u. Metallb. a.n.g.	248	247	25	-	1	-	50	50	-	-
Textil-, Bekleidungsberufe	267	244	50	-	23	-	80	80	-	-
Lederher., -verarb., Fellver.	65	60	53	-	5	-	7	7	-	-
Ernährungsberufe	1300	1215	433	-	85	-	236	230	6	-
Bauberufe	2425	2297	1475	-	128	-	281	278	3	-
Bau-, Raumausst., Polsterer	678	639	344	-	39	-	108	105	3	-
Tischler, Modellbauer	811	777	600	-	34	-	50	50	-	-
Maler, Lackierer	672	650	511	-	22	-	34	34	-	-
Warenprüfer, Versandfertig.	426	354	128	-	72	-	51	50	1	-
Hilfsarbeiter	607	605	5	-	2	-	113	113	-	-
Maschinisten	456	435	303	-	21	-	42	41	1	-
Technische Berufe	5467	281	224	-	5186	-	128	8	120	-
Ing., Chemiker, Physiker, Math.	2209	20	17	-	2189	-	67	1	66	-
Techniker, Tech. Sonderkräfte	3258	261	207	-	2997	-	61	7	54	-
Dienstleistungsberufe	36824	11340	2513	-	25484	-	2199	1345	854	-
Warenkaufleute	5413	330	90	-	5083	-	187	45	142	-
Dienstleistungskaufleute	1520	43	10	-	1477	-	17	1	16	-
Verkehrsberufe	4541	4003	1381	-	538	-	339	330	9	-
Organ., Verwalt., Büroberufe	11391	262	67	-	11129	-	266	15	251	-
Ordnungs-, Sicherheitsberufe	1014	777	193	-	237	-	51	48	3	-
Schriftwerksch., Künstl. Ber.	410	50	18	-	360	-	25	5	20	-
Gesundheitsdienstberufe	4440	267	13	-	4173	-	345	22	323	-
Sozial- und erziehungsberufe	2369	88	22	-	2281	-	88	6	82	-
Allg. Dienstleistungsberufe	5726	5520	719	-	206	-	881	873	8	-
Sonstige Arbeitskräfte	48	14	3	-	34	-	5	3	2	-
Ohne Angabe	-	-	-	-	-	-	-	-	-	-
Insgesamt	64911	32941	16748	-	31970	-	5107	4101	1006	-

Sozialversicherungspflichtig beschäftigte Arbeitnehmer insgesamt sowie ausländische Arbeitnehmer am 31. 12. 1992
nach Berufsbereichen und -abschnitten, Stellung im Beruf sowie nach Verwaltungsbezirken

Berufsbereiche --- Berufsabschnitte	Insgesamt	Beschäftigte					dar. Ausländer			
		Arbeiter			Angestellte		zusammen	davon		dar.: Auszubildende
		zusammen	darunter:		zusammen	dar.: Auszubild.		Arbeiter	Angestellte	
			Facharbeiter	Auszubild.						
05120 Remscheid, kreisfreie Stadt										
Pflanzenbauer, Tierzüchter, Fi.	329	292	139	-	37	-	36	35	1	-
Bergleute, Mineralgewinner	7	7	-	-	-	-	2	2	-	-
Fertigungsberufe	24366	23378	10347	-	988	-	6052	6028	24	-
Steinbearbeiter, Baustoffher.	13	11	8	-	2	-	1	1	-	-
Keramiker, Glasmacher	26	24	3	-	2	-	9	9	-	-
Chemiearbeiter, Kunststoffv.	894	868	104	-	26	-	313	312	1	-
Papierher., -verarb., Drucker	462	407	180	-	55	-	56	56	-	-
Holzaufbereiter, -warenfert.	151	148	5	-	3	-	47	47	-	-
Metallerzeuger, -bearbeiter	5834	5761	2492	-	73	-	2149	2144	5	-
Schlosser, Mechaniker	6096	5767	3877	-	329	-	1055	1047	8	-
Elektriker	1492	1371	1079	-	121	-	130	129	1	-
Montierer u. Metallb. a.n.g.	2561	2548	112	-	13	-	815	814	1	-
Textil-, Bekleidungsberufe	584	569	66	-	15	-	238	238	-	-
Lederher., -verarb., Fellver.	221	207	41	-	14	-	20	19	1	-
Ernährungsberufe	989	917	333	-	72	-	205	203	2	-
Bauberufe	1164	1086	696	-	78	-	226	225	1	-
Bau-, Raumausstat., Polsterer	187	166	116	-	21	-	13	11	2	-
Tischler, Modellbauer	268	256	175	-	12	-	22	22	-	-
Maler, Lackierer	473	465	324	-	8	-	59	59	-	-
Warenprüfer, Versandfertigm.	1909	1784	466	-	125	-	399	397	2	-
Hilfsarbeiter	367	363	9	-	4	-	124	124	-	-
Maschinisten	675	660	261	-	15	-	171	171	-	-
Technische Berufe	4532	177	121	-	4355	-	125	16	109	-
Ing., Chemiker, Physiker, Math.	1284	5	5	-	1279	-	31	1	30	-
Techniker, Tech. Sonderkräfte	3248	172	116	-	3076	-	94	15	79	-
Dienstleistungsberufe	26527	6421	1146	-	20106	-	1789	1026	763	-
Warenkaufleute	4209	98	26	-	4111	-	211	13	198	-
Dienstleistungskaufleute	1582	36	12	-	1546	-	34	4	30	-
Verkehrsberufe	3703	3333	649	-	370	-	511	499	12	-
Organ., Verwalt., Büroberufe	9519	178	55	-	9341	-	228	13	215	-
Ordnungs-, Sicherheitsberufe	548	419	43	-	129	-	21	17	4	-
Schriftwerksch., Künstl. Ber.	341	63	38	-	278	-	31	3	28	-
Gesundheitsdienstberufe	2897	122	8	-	2775	-	208	22	186	-
Sozial- und erziehungsberufe	1409	48	8	-	1361	-	79	1	78	-
Allg. Dienstleistungsberufe	2319	2124	307	-	195	-	466	454	12	-
Sonstige Arbeitskräfte	37	17	11	-	20	-	2	1	1	-
Ohne Angabe	-	-	-	-	-	-	-	-	-	-
Insgesamt	55798	30292	11764	-	25506	-	8006	7108	898	-

Sozialversicherungspflichtig beschäftigte Arbeitnehmer insgesamt sowie ausländische Arbeitnehmer am 31. 12. 1992
nach Berufsbereichen und -abschnitten, Stellung im Beruf sowie nach Verwaltungsbezirken

Berufsbereiche --- Berufsabschnitte	Insgesamt	Beschäftigte					dar. Ausländer			
		Arbeiter			Angestellte		davon			dar.:
		zusammen	Fach- arbeiter	Auszu- bild.	zusammen	dar.: Auszu- bild.	zusammen	Arbeiter	Ange- stellte	Auszu- bil- dende
05122 Solingen, Kreisfreie Stadt										
Pflanzenbauer, Tierzüchter, Fi.	477	433	178	-	44	-	41	41	-	-
Bergleute, Mineralgewinner	4	4	-	-	-	-	2	2	-	-
Fertigungsberufe	24151	22944	8754	-	1207	-	5814	5778	36	-
Steinbearbeiter, Baustoffher.	31	30	12	-	1	-	2	2	-	-
Keramiker, Glasmacher	70	64	30	-	6	-	23	23	-	-
Chemiearbeiter, Kunststoffv.	894	873	84	-	21	-	349	348	1	-
Papierher., -verarb., Drucker	913	829	318	-	84	-	112	110	2	-
Holzaufbereiter, -warenfert.	221	219	16	-	2	-	66	66	-	-
Metallerzeuger, -bearbeiter	4957	4798	1304	-	159	-	1722	1716	6	-
Schlosser, Mechaniker	5582	5187	3624	-	395	-	701	691	10	-
Elektriker	1279	1144	855	-	135	-	95	91	4	-
Montierer u. Metallb. a.n.g.	3342	3322	147	-	20	-	1330	1329	1	-
Textil-, Bekleidungsberufe	292	275	109	-	17	-	116	114	2	-
Lederher., -verarb., Fellver.	132	126	35	-	6	-	25	25	-	-
Ernährungsberufe	1094	1013	326	-	81	-	275	273	2	-
Bauberufe	1301	1241	734	-	60	-	234	232	2	-
Bau-, Raumausst., Polsterer	316	294	206	-	22	-	45	43	2	-
Tischler, Modellbauer	407	386	249	-	21	-	35	35	-	-
Maler, Lackierer	539	528	356	-	11	-	51	51	-	-
Warenprüfer, Versandfertigm.	2188	2047	187	-	141	-	429	426	3	-
Hilfsarbeiter	377	373	17	-	4	-	164	164	-	-
Maschinisten	216	195	145	-	21	-	40	39	1	-
Technische Berufe	2991	214	159	-	2777	-	119	19	100	-
Ing., Chemiker, Physiker, Math.	622	11	8	-	611	-	31	-	31	-
Techniker, Tech. Sonderkräfte	2369	203	151	-	2166	-	88	19	69	-
Dienstleistungsberufe	28392	7068	1181	-	21324	-	2024	1238	786	-
Warenkaufleute	4185	215	49	-	3970	-	196	32	164	-
Dienstleistungskaufleute	1718	46	10	-	1672	-	48	1	47	-
Verkehrsberufe	4109	3612	572	-	497	-	597	587	10	-
Organ., Verwalt., Büroberufe	9929	140	41	-	9789	-	257	9	248	-
Ordnungs-, Sicherheitsberufe	491	381	35	-	110	-	43	41	2	-
Schriftwerksch., Künstl. Ber.	316	51	29	-	265	-	29	6	23	-
Gesundheitsdienstberufe	3143	202	30	-	2941	-	213	21	192	-
Sozial- und erziehungsberufe	1928	49	15	-	1879	-	96	6	90	-
Allg. Dienstleistungsberufe	2573	2372	400	-	201	-	545	535	10	-
Sonstige Arbeitskräfte	36	19	3	-	17	-	7	7	-	-
Ohne Angabe	-	-	-	-	-	-	-	-	-	-
Insgesamt	56051	30682	10275	-	25369	-	8007	7085	922	-

Sozialversicherungspflichtig beschäftigte Arbeitnehmer insgesamt sowie ausländische Arbeitnehmer am 31. 12. 1992
nach Berufsbereichen und -abschnitten, Stellung im Beruf sowie nach Verwaltungsbezirken

Berufsbereiche --- Berufsabschnitte	Insgesamt	Beschäftigte					dar. Ausländer			
		Arbeiter			Angestellte		zusammen	davon		dar.: Auszubildende
		zusammen	darunter:		zusammen	dar.: Auszubild.		Arbeiter	Angestellte	
			Facharbeiter	Auszubild.						
05124 Muppertal, Kreisfreie Stadt										
Pflanzenbauer, Tierzüchter, Fi.	1303	1194	552	-	109	-	184	179	5	-
Bergleute, Mineralgewinner	62	58	4	-	4	-	5	5	-	-
Fertigungsberufe	50567	47928	20616	-	2639	-	9898	9831	67	-
Steinbearbeiter, Baustoffher.	76	73	56	-	3	-	13	13	-	-
Keramiker, Glasmacher	43	33	14	-	10	-	9	9	-	-
Chemiearbeiter, Kunststoffv.	5313	5135	1043	-	178	-	1740	1727	13	-
Papierher., -verarb., Drucker	2842	2624	760	-	218	-	504	499	5	-
Holzaufbereiter, -warenfert.	133	129	27	-	4	-	48	48	-	-
Metallerzeuger, -bearbeiter	5938	5846	2263	-	92	-	1874	1871	3	-
Schlosser, Mechaniker	10691	9995	7205	-	696	-	1087	1072	15	-
Elektriker	3862	3465	2654	-	397	-	221	218	3	-
Montierer u. Metallb. a.n.g.	5159	5082	157	-	77	-	1427	1426	1	-
Textil-, Bekleidungsberufe	2419	2261	962	-	158	-	452	446	6	-
Lederher., -verarb., Fellver.	290	271	106	-	19	-	71	71	-	-
Ernährungsberufe	2700	2516	880	-	184	-	613	609	4	-
Bauberufe	2500	2392	1301	-	108	-	455	452	3	-
Bau-, Raumausstat., Polsterer	732	665	454	-	67	-	58	55	3	-
Tischler, Modellbauer	953	891	636	-	62	-	60	58	2	-
Maler, Lackierer	1196	1152	880	-	44	-	97	95	2	-
Warenprüfer, Versandfertig.	3809	3545	648	-	264	-	741	735	6	-
Hilfsarbeiter	1164	1160	35	-	4	-	369	369	-	-
Maschinisten	747	693	535	-	54	-	59	58	1	-
Technische Berufe	11716	697	289	-	11019	-	356	67	289	-
Ing., Chemiker, Physiker, Math.	2636	13	8	-	2623	-	81	1	80	-
Techniker, Tech. Sonderkräfte	9080	684	281	-	8396	-	275	66	209	-
Dienstleistungsberufe	84978	19086	4618	-	65892	-	4999	2734	2265	-
Warenkaufleute	12166	603	166	-	11563	-	504	84	420	-
Dienstleistungskaufleute	6655	103	42	-	6552	-	145	2	143	-
Verkehrsberufe	11093	9778	2730	-	1315	-	1036	1010	26	-
Organ.-, Verwalt.-, Büroberufe	31491	456	136	-	31035	-	637	31	606	-
Ordnungs-, Sicherheitsberufe	2008	1421	300	-	587	-	108	97	11	-
Schriftwerksch., Künstl. Ber.	1169	103	49	-	1066	-	114	6	108	-
Gesundheitsdienstberufe	8401	516	55	-	7885	-	743	66	677	-
Sozial- und erziehungsberufe	5566	166	44	-	5400	-	248	7	241	-
Allg. Dienstleistungsberufe	6429	5940	1096	-	489	-	1464	1431	33	-
Sonstige Arbeitskräfte	183	105	4	-	78	-	22	13	9	-
Ohne Angabe	-	-	-	-	-	-	-	-	-	-
Insgesamt	148809	69068	26083	-	79741	-	15464	12829	2635	-

Sozialversicherungspflichtig beschäftigte Arbeitnehmer insgesamt sowie ausländische Arbeitnehmer am 31. 12. 1992
nach Berufsbereichen und -abschnitten, Stellung im Beruf sowie nach Verwaltungsbezirken

Berufsbereiche --- Berufsabschnitte	Insgesamt	Beschäftigte					dar. Ausländer			
		Arbeiter			Angestellte		davon			dar.:
		zusammen	darunter:		zusammen	dar.: Auszu- bild.	zusammen	Arbeiter	Ange- stellte	Auszu- bil- dende
			Fach- arbeiter	Auszu- bild.						
05154 Kleve, Kreis										
Pflanzenbauer, Tierzüchter, Fi.	2553	2382	1283	-	171	-	274	266	8	-
Bergleute, Mineralgewinner	28	27	19	-	1	-	2	2	-	-
Fertigungsberufe	24549	23101	12171	-	1448	-	2532	2467	65	-
Steinbearbeiter, Baustoffher.	260	254	42	-	6	-	65	65	-	-
Keramiker, Glasmacher	49	46	12	-	3	-	5	5	-	-
Chemiearbeiter, Kunststoffv.	1124	1074	215	-	50	-	136	128	8	-
Papierher., -verarb., Drucker	1205	1076	440	-	129	-	79	75	4	-
Holzaufbereiter, -warenfert.	76	73	21	-	3	-	17	17	-	-
Metallerzeuger, -bearbeiter	690	658	303	-	32	-	99	97	2	-
Schlosser, Mechaniker	6260	5784	4173	-	476	-	474	451	23	-
Elektriker	2433	2245	1226	-	188	-	228	219	9	-
Montierer u. Metallb. a.n.g.	637	625	74	-	12	-	50	50	-	-
Textil-, Bekleidungsberufe	947	900	200	-	47	-	153	152	1	-
Lederher., -verarb., Fellver.	686	662	315	-	24	-	44	41	3	-
Ernährungsberufe	2703	2519	972	-	184	-	404	400	4	-
Bauberufe	3206	3098	1892	-	108	-	401	396	5	-
Bau-, Raumausstat., Polsterer	459	434	290	-	25	-	50	50	-	-
Tischler, Modellbauer	1332	1288	987	-	44	-	70	70	-	-
Maler, Lackierer	763	745	589	-	18	-	42	42	-	-
Warenprüfer, Versandfertig.	1027	944	99	-	83	-	141	136	5	-
Hilfsarbeiter	304	300	58	-	4	-	38	37	1	-
Maschinisten	388	376	263	-	12	-	36	36	-	-
Technische Berufe	3133	152	87	-	2981	-	201	12	189	-
Ing., Chemiker, Physiker, Math.	568	6	6	-	562	-	31	-	31	-
Techniker, Tech.Sonderkräfte	2565	146	81	-	2419	-	170	12	158	-
Dienstleistungsberufe	43322	10234	2550	-	33088	-	2349	857	1492	-
Warenkaufleute	7129	288	68	-	6841	-	299	35	264	-
Dienstleistungskaufleute	2988	31	11	-	2957	-	126	-	126	-
Verkehrsberufe	5743	5096	1567	-	647	-	459	405	54	-
Organ.-, Verwalt.-, Büroberufe	13060	143	29	-	12917	-	574	7	567	-
Ordnungs-, Sicherheitsberufe	977	727	166	-	250	-	47	37	10	-
Schriftwerksch., Künstl.Ber.	266	38	8	-	228	-	15	3	12	-
Gesundheitsdienstberufe	5890	89	12	-	5801	-	339	7	332	-
Sozial- und erziehungsberufe	3189	132	7	-	3057	-	111	4	107	-
Allg. Dienstleistungsberufe	4080	3690	682	-	390	-	379	359	20	-
Sonstige Arbeitskräfte	61	48	-	-	13	-	9	8	1	-
Ohne Angabe	-	-	-	-	-	-	-	-	-	-
Insgesamt	73646	35944	16110	-	37702	-	5367	3612	1755	-

Sozialversicherungspflichtig beschäftigte Arbeitnehmer insgesamt sowie ausländische Arbeitnehmer am 31. 12. 1992
nach Berufsbereichen und -abschnitten, Stellung im Beruf sowie nach Verwaltungsbezirken

Berufsbereiche --- Berufsabschnitte	Insgesamt	Beschäftigte					dar. Ausländer			
		Arbeiter			Angestellte		zusammen	davon		dar.: Auszubildende
		zusammen	darunter:		zusammen	dar.: Auszubild.		Arbeiter	Angestellte	
			Facharbeiter	Auszubild.						
05158 Mettmann, Kreis										
Pflanzenbauer, Tierzüchter, Fi.	1931	1524	590	-	407	-	284	270	14	-
Bergleute, Mineralgewinner	59	58	7	-	1	-	1	1	-	-
Fertigungsberufe	63975	60123	25177	-	3852	-	14998	14866	132	-
Steinbearbeiter, Baustoffher.	205	201	62	-	4	-	70	70	-	-
Keramiker, Glasmacher	116	95	26	-	21	-	24	21	3	-
Chemiearbeiter, Kunststoffv.	2543	2383	272	-	160	-	596	586	10	-
Papierher., -verarb., Drucker	1952	1720	491	-	232	-	372	367	5	-
Holzaufbereiter, -warenfert.	147	143	35	-	4	-	65	64	1	-
Metallerzeuger, -bearbeiter	12052	11783	3756	-	269	-	4551	4546	5	-
Schlosser, Mechaniker	13737	12586	9243	-	1151	-	1560	1520	40	-
Elektriker	4870	4289	3205	-	581	-	388	367	21	-
Montierer u. Metallb. a.n.g.	10214	10173	515	-	41	-	3962	3957	5	-
Textil-, Bekleidungsberufe	844	770	292	-	74	-	197	192	5	-
Lederher., -verarb., Fellver.	505	475	197	-	30	-	88	87	1	-
Ernährungsberufe	2729	2403	1069	-	326	-	544	532	12	-
Bauberufe	3892	3686	2056	-	206	-	755	751	4	-
Bau-, Raumausst., Polsterer	871	812	595	-	59	-	112	111	1	-
Tischler, Modellbauer	1372	1296	928	-	76	-	100	100	-	-
Maler, Lackierer	1457	1400	1022	-	57	-	148	147	1	-
Warenprüfer, Versandfertig.	4506	3982	632	-	524	-	999	981	18	-
Hilfsarbeiter	783	778	72	-	5	-	282	282	-	-
Maschinisten	1180	1148	709	-	32	-	185	185	-	-
Technische Berufe	15833	623	408	-	15210	-	672	53	619	-
Ing., Chemiker, Physiker, Math.	4399	30	14	-	4369	-	244	3	241	-
Techniker, Tech. Sonderkräfte	11434	593	394	-	10841	-	428	50	378	-
Dienstleistungsberufe	92942	20496	4640	-	72446	-	6370	3466	2904	-
Warenkaufleute	15809	644	176	-	15165	-	730	115	615	-
Dienstleistungskaufleute	4067	70	34	-	3997	-	106	1	105	-
Verkehrsberufe	13868	11866	2588	-	2002	-	2040	1944	96	-
Organ., Verwalt., Büroberufe	36199	421	166	-	35778	-	1252	69	1183	-
Ordnungs-, Sicherheitsberufe	1570	908	299	-	662	-	97	63	34	-
Schriftwerksch., Künstl. Ber.	884	132	80	-	752	-	53	17	36	-
Gesundheitsdienstberufe	7731	361	36	-	7370	-	597	52	545	-
Sozial- und Erziehungsberufe	6097	145	15	-	5952	-	249	9	240	-
Allg. Dienstleistungsberufe	6717	5949	1246	-	768	-	1246	1196	50	-
Sonstige Arbeitskräfte	169	79	1	-	90	-	13	5	8	-
Ohne Angabe	-	-	-	-	-	-	-	-	-	-
Insgesamt	174909	82903	30823	-	92006	-	22338	18661	3677	-

**Sozialversicherungspflichtig beschäftigte Arbeitnehmer insgesamt sowie ausländische Arbeitnehmer am 31. 12. 1992
nach Berufsbereichen und -abschnitten, Stellung im Beruf sowie nach Verwaltungsbezirken**

Berufsbereiche --- Berufsabschnitte	Beschäftigte						dar. Ausländer			
	Insgesamt	Arbeiter			Angestellte			davon		dar.: Auszubildende
		zusammen	darunter:		zusammen	dar.: Auszubild.	zusammen	Arbeiter	Angestellte	
			Facharbeiter	Auszubild.						
05162 Neuss, Kreis										
Pflanzenbauer, Tierzüchter, Fi.	1911	1683	677	-	228	-	247	239	8	-
Bergleute, Mineralgewinner	293	288	66	-	5	-	96	95	1	-
Fertigungsberufe	43423	41179	21499	-	2244	-	8196	8097	99	-
Steinbearbeiter, Baustoffher.	548	539	151	-	9	-	220	219	1	-
Keramiker, Glasmacher	460	446	34	-	14	-	239	238	1	-
Chemiearbeiter, Kunststoffv.	5306	5174	2287	-	132	-	1040	1030	10	-
Papierher., -verarb., Drucker	1477	1373	369	-	104	-	301	298	3	-
Holzaufbereiter, -warenfert.	87	80	52	-	7	-	26	25	1	-
Metallerzeuger, -bearbeiter	4224	4163	1678	-	61	-	1248	1243	5	-
Schlosser, Mechaniker	10382	9702	7428	-	680	-	1014	993	21	-
Elektriker	3514	3250	2551	-	264	-	233	220	13	-
Montierer u. Metallb. a.n.g.	1509	1499	61	-	10	-	687	687	-	-
Textil-, Bekleidungsberufe	1045	956	521	-	89	-	188	182	6	-
Lederher., -verarb., Fellver.	51	48	25	-	3	-	7	6	1	-
Ernährungsberufe	3248	3001	927	-	247	-	910	897	13	-
Bauberufe	3489	3333	1869	-	156	-	715	709	6	-
Bau-, Raumausstat., Polsterer	647	612	464	-	35	-	82	81	1	-
Tischler, Modellbauer	901	850	593	-	51	-	52	51	1	-
Maler, Lackierer	1145	1113	769	-	32	-	124	123	1	-
Warenprüfer, Versandfertigtm.	2110	1920	292	-	190	-	584	576	8	-
Hilfsarbeiter	776	768	30	-	8	-	269	268	1	-
Maschinisten	2504	2352	1398	-	152	-	257	251	6	-
Technische Berufe	10775	547	335	-	10228	-	374	27	347	-
Ing., Chemiker, Physiker, Math.	2961	18	12	-	2943	-	134	-	134	-
Techniker, Tech. Sonderkräfte	7814	529	323	-	7285	-	240	27	213	-
Dienstleistungsberufe	71352	17535	3982	-	53817	-	5092	2642	2450	-
Warenkaufleute	11507	478	117	-	11029	-	636	81	555	-
Dienstleistungskaufleute	4490	62	35	-	4428	-	120	3	117	-
Verkehrsberufe	10987	9618	2190	-	1369	-	1404	1346	58	-
Organ., Verwalt., Büroberufe	24960	279	83	-	24681	-	1044	33	1011	-
Ordnungs-, Sicherheitsberufe	1801	1231	352	-	570	-	130	118	12	-
Schriftwerksch., Künstl. Ber.	672	65	32	-	607	-	34	6	28	-
Gesundheitsdienstberufe	6523	155	23	-	6368	-	449	14	435	-
Sozial- und erziehungsberufe	4225	116	24	-	4109	-	196	8	188	-
Allg. Dienstleistungsberufe	6187	5531	1126	-	656	-	1079	1033	46	-
Sonstige Arbeitskräfte	162	57	25	-	105	-	12	2	10	-
Ohne Angabe	-	-	-	-	-	-	-	-	-	-
Insgesamt	127916	61289	26584	-	66627	-	14017	11102	2915	-

Sozialversicherungspflichtig beschäftigte Arbeitnehmer insgesamt sowie ausländische Arbeitnehmer am 31. 12. 1992
nach Berufsbereichen und -abschnitten, Stellung im Beruf sowie nach Verwaltungsbezirken

Berufsbereiche --- Berufsabschnitte	Insgesamt	Beschäftigte					dar. Ausländer			
		Arbeiter			Angestellte		zusammen	davon		dar.: Auszu- bildende
		zusammen	darunter:		zusammen	dar.: Auszu- bild.		Arbeiter	Ange- stellte	
			Fach- arbeiter	Auszu- bild.						
05166 Viersen, Kreis										
Pflanzenbauer, Tierzüchter, Fi.	1473	1362	668	-	111	-	192	192	-	-
Bergleute, Mineralgawinner	16	16	1	-	-	-	4	4	-	-
Fertigungsberufe	31754	30034	13531	-	1720	-	4726	4657	69	-
Steinbearbeiter, Baustoffher.	300	284	45	-	16	-	67	66	1	-
Keramiker, Glasmacher	152	139	38	-	13	-	63	62	1	-
Chemiearbeiter, Kunststoffv.	3826	3748	182	-	78	-	830	824	6	-
Papierher., -verarb., Drucker	1254	1133	501	-	121	-	169	164	5	-
Holzaufbereiter, -warenfert.	42	39	12	-	3	-	8	7	1	-
Metallerzeuger, -bearbeiter	2360	2299	931	-	61	-	477	476	1	-
Schlosser, Mechaniker	6348	5816	4292	-	532	-	530	509	21	-
Elektriker	2300	2033	1475	-	267	-	125	113	12	-
Montierer u. Metallb. a.n.g.	1627	1623	133	-	4	-	563	563	-	-
Textil-, Bekleidungsberufe	2880	2748	1513	-	132	-	493	486	7	-
Lederher., -verarb., Fellver.	463	445	57	-	18	-	96	93	3	-
Ernährungsberufe	2145	2029	795	-	116	-	339	335	4	-
Bauberufe	2632	2540	1326	-	92	-	261	258	3	-
Bau-, Raumausstat., Polsterer	645	610	398	-	35	-	54	54	-	-
Tischler, Modellbauer	1099	1059	731	-	40	-	92	92	-	-
Maler, Lackierer	718	697	528	-	21	-	48	46	2	-
Warenprüfer, Versandfertigtm.	1855	1705	312	-	150	-	322	320	2	-
Hilfsarbeiter	460	454	47	-	6	-	104	104	-	-
Maschinisten	648	633	215	-	15	-	85	85	-	-
Technische Berufe	4915	465	108	-	4450	-	273	52	221	-
Ing., Chemiker, Physiker, Math.	1084	6	5	-	1078	-	67	2	65	-
Techniker, Tech. Sonderkräfte	3831	459	103	-	3372	-	206	50	156	-
Dienstleistungsberufe	44415	11223	2619	-	33192	-	2570	1245	1325	-
Warenkaufleute	7393	406	112	-	6987	-	270	37	233	-
Dienstleistungskaufleute	2009	42	10	-	1967	-	60	2	58	-
Verkehrsberufe	6888	6080	1549	-	808	-	795	715	80	-
Organ., Verwalt., Büroberufe	14956	164	48	-	14792	-	562	9	553	-
Ordnungs-, Sicherheitsberufe	1025	766	239	-	259	-	129	116	13	-
Schriftwerksch., Künstl. Ber.	443	57	22	-	386	-	22	4	18	-
Gesundheitsdienstberufe	5206	301	17	-	4905	-	268	11	257	-
Sozial- und Erziehungsberufe	2868	111	18	-	2757	-	91	1	90	-
Allg. Dienstleistungsberufe	3627	3296	604	-	331	-	373	350	23	-
Sonstige Arbeitskräfte	58	38	7	-	20	-	6	4	2	-
Ohne Angabe	-	-	-	-	-	-	-	-	-	-
Insgesamt	82631	43138	16934	-	39493	-	7771	6154	1617	-

Sozialversicherungspflichtig beschäftigte Arbeitnehmer insgesamt sowie ausländische Arbeitnehmer am 31. 12. 1992
nach Berufsbereichen und -abschnitten, Stellung im Beruf sowie nach Verwaltungsbezirken

Berufsbereiche --- Berufsabschnitte	Insgesamt	Beschäftigte					dar. Ausländer			
		Arbeiter			Angestellte		zusammen	davon		dar.: Auszubildende
		zusammen	darunter:		zusammen	dar.: Auszubild.		Arbeiter	Angestellte	
			Facharbeiter	Auszubild.						
05170 Wesel, Kreis										
Pflanzenbauer, Tierzüchter, Fi.	2260	2075	958	-	185	-	207	202	5	-
Bergleute, Mineralgewinner	9778	9775	8961	-	3	-	2471	2471	-	-
Fertigungsberufe	38924	36584	20984	-	2340	-	4213	4168	45	-
Steinbearbeiter, Baustoffher.	442	418	93	-	24	-	116	116	-	-
Keramiker, Glasmacher	1253	1222	112	-	31	-	170	170	-	-
Chemiearbeiter, Kunststoffv.	1616	1572	534	-	44	-	150	150	-	-
Papierher., -verarb., Drucker	1250	942	567	-	308	-	117	110	7	-
Holzaufbereiter, -warenfert.	248	247	39	-	1	-	54	54	-	-
Metallerzeuger, -bearbeiter	2804	2748	1533	-	56	-	356	353	3	-
Schlosser, Mechaniker	11156	10379	7452	-	777	-	968	954	14	-
Elektriker	4070	3797	2647	-	273	-	251	249	2	-
Montierer u. Metallb. a.n.g.	1007	997	105	-	10	-	150	149	1	-
Textil-, Bekleidungsberufe	867	823	292	-	44	-	167	165	2	-
Lederher., -verarb., Fellver.	68	58	40	-	10	-	6	6	-	-
Ernährungsberufe	2136	1969	898	-	167	-	337	333	4	-
Bauberufe	5164	4931	3077	-	233	-	675	667	8	-
Bau-, Raumausstat., Polsterer	953	911	655	-	42	-	96	96	-	-
Tischler, Modellbauer	1454	1380	1036	-	74	-	76	75	1	-
Maler, Lackierer	982	943	730	-	39	-	46	46	-	-
Warenprüfer, Versandfertigtm.	1194	1075	240	-	119	-	134	132	2	-
Hilfsarbeiter	629	612	62	-	17	-	177	177	-	-
Maschinisten	1631	1560	872	-	71	-	167	166	1	-
Technische Berufe	8093	484	387	-	7609	-	254	22	232	-
Ing., Chemiker, Physiker, Math.	1578	6	5	-	1572	-	44	-	44	-
Techniker, Tech.Sonderkräfte	6515	478	382	-	6037	-	210	22	188	-
Dienstleistungsberufe	60569	14874	4443	-	45695	-	2887	1427	1460	-
Warenkaufleute	10706	509	149	-	10197	-	449	67	382	-
Dienstleistungskaufleute	3336	94	41	-	3242	-	61	1	60	-
Verkehrsberufe	7968	7087	2447	-	881	-	638	619	19	-
Organ., -Verwalt., Büroberufe	18201	211	55	-	17990	-	362	7	355	-
Ordnungs-, Sicherheitsberufe	1235	954	320	-	281	-	59	53	6	-
Schriftwerksch., Künstl.Ber.	636	111	44	-	525	-	26	6	20	-
Gesundheitsdienstberufe	7864	246	28	-	7618	-	439	19	420	-
Sozial- und erziehungsberufe	4653	178	13	-	4475	-	179	8	171	-
Allg. Dienstleistungsberufe	5970	5484	1346	-	486	-	674	647	27	-
Sonstige Arbeitskräfte	180	141	10	-	39	-	28	24	4	-
Ohne Angabe	-	-	-	-	-	-	-	-	-	-
Insgesamt	119804	63933	35743	-	55871	-	10060	8314	1746	-

Sozialversicherungspflichtig beschäftigte Arbeitnehmer insgesamt sowie ausländische Arbeitnehmer am 31. 12. 1992
 nach Berufsbereichen und -abschnitten, Stellung im Beruf sowie nach Verwaltungsbezirken

Berufsbereiche --- Berufsabschnitte	Beschäftigte						dar. Ausländer			
	Insgesamt	Arbeiter			Angestellte			davon		dar.: Auszubildende
		zusammen	darunter:		zusammen	dar.: Auszubild.	zusammen	Arbeiter	Angestellte	
			Facharbeiter	Auszubild.						
053 Köln, Regierungsbezirk										
Pflanzenbauer, Tierzüchter, Fi.	14929	13490	6142	-	1439	-	1730	1695	35	-
Bergleute, Mineralgewinner	4073	4054	3125	-	19	-	1224	1224	-	-
Fertigungsberufe	424150	400003	201922	-	24147	-	74152	73234	918	-
Steinbearbeiter, Baustoffher.	1827	1770	692	-	57	-	431	431	-	-
Keramiker, Glasmacher	5694	5542	1768	-	152	-	1485	1473	12	-
Chemiearbeiter, Kunststoffv.	42442	41295	10871	-	1147	-	9531	9471	60	-
Papierher., -verarb., Drucker	21338	19255	6669	-	2083	-	3112	3055	57	-
Holzaufbereiter, -warenfert.	1731	1679	358	-	52	-	383	379	4	-
Metallerzeuger, -bearbeiter	34934	34428	14856	-	506	-	9790	9764	26	-
Schlosser, Mechaniker	99041	91711	67554	-	7330	-	9524	9291	233	-
Elektriker	40766	37075	26368	-	3691	-	3208	3106	102	-
Montierer u. Metallb. a.n.g.	16018	15892	1904	-	126	-	4795	4788	7	-
Textil-, Bekleidungsberufe	10330	9805	4390	-	525	-	2413	2370	43	-
Lederher., -verarb., Fellver.	2223	2108	867	-	115	-	366	361	5	-
Ernährungsberufe	32145	29831	10706	-	2314	-	8564	8431	133	-
Bauberufe	40373	38291	21404	-	2082	-	7389	7301	88	-
Bau-, Raumausstat., Polsterer	9500	8980	6080	-	520	-	1498	1476	22	-
Tischler, Modellbauer	11032	10404	7337	-	628	-	804	789	15	-
Maler, Lackierer	12327	11980	8079	-	347	-	1481	1475	6	-
Warenprüfer, Versandfertig.	21562	19816	3488	-	1746	-	4362	4292	70	-
Hilfsarbeiter	9197	9106	1053	-	91	-	3812	3796	16	-
Maschinisten	11670	11035	7478	-	635	-	1204	1185	19	-
Technische Berufe	112518	5040	3275	-	107478	-	4658	360	4298	-
Ing., Chemiker, Physiker, Math.	38891	188	92	-	38703	-	1977	16	1961	-
Techniker, Tech. Sonderkräfte	73627	4852	3183	-	68775	-	2681	344	2337	-
Dienstleistungsberufe	840556	185152	44065	-	655404	-	60014	31606	28408	-
Warenkaufleute	113009	5544	1648	-	107465	-	5893	910	4983	-
Dienstleistungskaufleute	64786	979	323	-	63807	-	1675	73	1602	-
Verkehrsberufe	100363	85486	23098	-	14877	-	11655	11073	582	-
Organ., Verwalt., Büroberufe	313331	5403	1283	-	307928	-	10211	444	9767	-
Ordnungs-, Sicherheitsberufe	20781	14953	3609	-	5828	-	1374	1216	158	-
Schriftwerksch., Künstl. Ber.	17077	1227	605	-	15850	-	1620	153	1467	-
Gesundheitsdienstberufe	80892	3232	257	-	77660	-	6436	378	6058	-
Sozial- und erziehungsberufe	56267	1731	285	-	54536	-	3205	103	3102	-
Allg. Dienstleistungsberufe	74050	66597	12957	-	7453	-	17945	17256	689	-
Sonstige Arbeitskräfte	3293	2013	106	-	1280	-	586	456	130	-
Ohne Angabe	-	-	-	-	-	-	-	-	-	-
Insgesamt	1399519	609752	258635	-	789767	-	142364	108575	33789	-

Sozialversicherungspflichtig beschäftigte Arbeitnehmer insgesamt sowie ausländische Arbeitnehmer am 31. 12. 1992
nach Berufsbereichen und -abschnitten, Stellung im Beruf sowie nach Verwaltungsbezirken

Berufsbereiche --- Berufsabschnitte	Insgesamt	Beschäftigte					dar. Ausländer			
		Arbeiter			Angestellte		zusammen	davon		dar.:
		zusammen	darunter:		zusammen	dar.: Auszu- bild.		Arbeiter	Ange- stellte	Auszu- bil- dende
			Fach- arbeiter	Auszu- bild.						
05313 Aachen, Kreisfreie Stadt										
Pflanzenbauer, Tierzüchter, Fi.	897	838	340	-	59	-	99	97	2	-
Bergleute, Mineralgewinner	9	8	5	-	1	-	-	-	-	-
Fertigungsberufe	30376	28511	13995	-	1865	-	6446	6345	101	-
Steinbearbeiter, Baustoffher.	98	90	58	-	8	-	14	14	-	-
Keramiker, Glasmacher	379	366	74	-	13	-	84	83	1	-
Chemiearbeiter, Kunststoffv.	2564	2426	190	-	138	-	817	803	14	-
Papierher., -verarb., Drucker	920	799	438	-	121	-	99	93	6	-
Holzaufbereiter, -warenfert.	16	12	6	-	4	-	3	3	-	-
Metallerzeuger, -bearbeiter	1484	1444	951	-	40	-	277	274	3	-
Schlosser, Mechaniker	7577	7001	5407	-	576	-	821	803	18	-
Elektriker	3233	2872	1699	-	361	-	426	405	21	-
Montierer u. Metallb. a.n.g.	1299	1291	73	-	8	-	443	443	-	-
Textil-, Bekleidungsberufe	1658	1595	1217	-	63	-	675	667	8	-
Lederher., -verarb., Fellver.	103	95	64	-	8	-	15	15	-	-
Ernährungsberufe	3503	3371	769	-	132	-	1393	1385	8	-
Bauberufe	2007	1903	1077	-	104	-	376	370	6	-
Bau-, Raumausstat., Polsterer	459	429	322	-	30	-	55	55	-	-
Tischler, Modellbauer	765	714	533	-	51	-	84	82	2	-
Maler, Lackierer	827	804	618	-	23	-	65	64	1	-
Warenprüfer, Versandfertig.	2272	2129	104	-	143	-	584	573	11	-
Hilfsarbeiter	608	597	25	-	11	-	137	136	1	-
Maschinisten	604	573	370	-	31	-	78	77	1	-
Technische Berufe	11466	398	219	-	11068	-	765	29	736	-
Ing., Chemiker, Physiker, Math.	5140	39	7	-	5101	-	365	2	363	-
Techniker, Tech. Sonderkräfte	6326	359	212	-	5967	-	400	27	373	-
Dienstleistungsberufe	65797	13721	2608	-	52076	-	5412	2370	3042	-
Warenkaufleute	8738	299	56	-	8439	-	642	50	592	-
Dienstleistungskaufleute	5987	95	44	-	5892	-	235	9	226	-
Verkehrsberufe	6383	5488	1240	-	895	-	778	724	54	-
Organ., Verwalt., Büroberufe	23289	253	55	-	23036	-	1064	16	1048	-
Ordnungs-, Sicherheitsberufe	1262	987	248	-	275	-	84	71	13	-
Schriftwerksch., Künstl. Ber.	1195	113	70	-	1082	-	115	7	108	-
Gesundheitsdienstberufe	7755	465	33	-	7290	-	708	57	651	-
Sozial- und erziehungsberufe	4871	155	16	-	4716	-	316	23	293	-
Allg. Dienstleistungsberufe	6317	5866	846	-	451	-	1470	1413	57	-
Sonstige Arbeitskräfte	122	83	24	-	39	-	31	27	4	-
Ohne Angabe	-	-	-	-	-	-	-	-	-	-
Insgesamt	108667	43559	17191	-	65108	-	12753	8868	3885	-

Sozialversicherungspflichtig beschäftigte Arbeitnehmer insgesamt sowie ausländische Arbeitnehmer am 31. 12. 1992
nach Berufsbereichen und -abschnitten, Stellung im Beruf sowie nach Verwaltungsbezirken

Berufsbereiche --- Berufsabschnitte	Insgesamt	Beschäftigte					dar. Ausländer			
		Arbeiter			Angestellte		zusammen	davon		dar.: Auszubildende
		zusammen	darunter:		zusammen	dar.: Auszubild.		Arbeiter	Angestellte	
			Facharbeiter	Auszubild.						
05314 Bonn, Kreisfreie Stadt										
Pflanzenbauer, Tierzüchter, Fi.	1415	1140	456	-	275	-	131	126	5	-
Bergleute, Mineralgewinner	10	10	2	-	-	-	-	-	-	-
Fertigungsberufe	23557	21352	11273	-	2205	-	3940	3856	84	-
Steinbearbeiter, Baustoffher.	71	69	51	-	2	-	28	28	-	-
Keramiker, Glasmacher	266	255	220	-	11	-	43	41	2	-
Chemiearbeiter, Kunststoffv.	1740	1666	219	-	74	-	580	579	1	-
Papierher., -verarb., Drucker	1578	1290	665	-	288	-	121	110	11	-
Holzaufbereiter, -warenfert.	15	14	3	-	1	-	3	3	-	-
Metallerzeuger, -bearbeiter	800	783	322	-	17	-	247	247	-	-
Schlosser, Mechaniker	5621	4977	3622	-	644	-	443	426	17	-
Elektriker	3064	2658	1814	-	406	-	185	177	8	-
Montierer u. Metallb. a.n.g.	734	721	44	-	13	-	323	323	-	-
Textil-, Bekleidungsberufe	356	318	140	-	38	-	52	45	7	-
Lederher., -verarb., Fellver.	135	130	89	-	5	-	14	14	-	-
Ernährungsberufe	3499	3219	1222	-	280	-	1026	1006	20	-
Bauberufe	1613	1517	902	-	96	-	355	353	2	-
Bau-, Raumausst., Polsterer	566	523	408	-	43	-	38	36	2	-
Tischler, Modellbauer	655	601	456	-	54	-	32	31	1	-
Maler, Lackierer	927	886	700	-	41	-	57	56	1	-
Warenprüfer, Versandfertig.	1176	1028	146	-	148	-	308	305	3	-
Hilfsarbeiter	382	376	16	-	6	-	54	54	-	-
Maschinisten	359	321	234	-	38	-	31	22	9	-
Technische Berufe	7758	300	165	-	7458	-	285	14	271	-
Ing., Chemiker, Physiker, Math.	2659	9	3	-	2650	-	116	2	114	-
Techniker, Tech. Sonderkräfte	5099	291	162	-	4808	-	169	12	157	-
Dienstleistungsberufe	107086	18101	4013	-	88985	-	6549	2800	3749	-
Warenkaufleute	10112	431	104	-	9681	-	469	58	411	-
Dienstleistungskaufleute	6478	135	15	-	6343	-	110	8	102	-
Verkehrsberufe	7729	6178	1823	-	1551	-	564	508	56	-
Organ., Verwalt., Büroberufe	49332	1382	116	-	47950	-	1478	52	1426	-
Ordnungs-, Sicherheitsberufe	2708	2087	318	-	621	-	160	138	22	-
Schriftwerksch., Künstl. Ber.	3221	126	81	-	3095	-	263	9	254	-
Gesundheitsdienstberufe	11340	412	19	-	10928	-	953	46	907	-
Sozial- und erziehungsberufe	7967	138	28	-	7829	-	481	10	471	-
Allg. Dienstleistungsberufe	8199	7212	1509	-	987	-	2071	1971	100	-
Sonstige Arbeitskräfte	123	46	6	-	77	-	13	6	7	-
Ohne Angabe	-	-	-	-	-	-	-	-	-	-
Insgesamt	139949	40949	15915	-	99000	-	10918	6802	4116	-

Sozialversicherungspflichtig beschäftigte Arbeitnehmer insgesamt sowie ausländische Arbeitnehmer am 31. 12. 1992
nach Berufsbereichen und -abschnitten, Stellung im Beruf sowie nach Verwaltungsbezirken

Berufsbereiche --- Berufsabschnitte	Beschäftigte						dar. Ausländer			
	Insgesamt	Arbeiter			Angestellte			davon		dar.:
		zusammen	darunter:		zusammen	dar.: Auszu- bild.	zusammen	Arbeiter	Ange- stellte	Auszu- bildende
			Fach- arbeiter	Auszu- bild.						
05315 Köln, kreisfreie Stadt										
Pflanzenbauer, Tierzüchter, Fi.	3460	3067	1421	-	393	-	511	496	15	-
Bergleute, Mineralgewinner	84	79	51	-	5	-	10	10	-	-
Fertigungsberufe	105813	98917	53880	-	6896	-	23835	23486	349	-
Steinbearbeiter, Baustoffher.	392	379	161	-	13	-	62	62	-	-
Keramiker, Glasmacher	918	875	144	-	43	-	308	306	2	-
Chemiearbeiter, Kunststoffv.	6268	6045	1946	-	223	-	1222	1212	10	-
Papierher., -verarb., Drucker	5620	4814	2027	-	806	-	881	861	20	-
Holzaufbereiter, -warenfert.	139	127	24	-	12	-	31	29	2	-
Metallerzeuger, -bearbeiter	7596	7497	3309	-	99	-	3222	3217	5	-
Schlosser, Mechaniker	25419	23504	17447	-	1915	-	3334	3252	82	-
Elektriker	12652	11615	8505	-	1037	-	1139	1105	34	-
Montierer u. Metallb. a.n.g.	2549	2516	706	-	33	-	1030	1026	4	-
Textil-, Bekleidungsberufe	1177	1068	511	-	109	-	266	247	19	-
Lederher., -verarb., Fellver.	463	430	203	-	33	-	87	85	2	-
Ernährungsberufe	9543	8848	3099	-	695	-	3182	3121	61	-
Bauberufe	9705	8993	5513	-	712	-	2529	2482	47	-
Bau-, Raumausstat., Polsterer	3005	2838	1694	-	167	-	716	705	11	-
Tischler, Modellbauer	2734	2562	1755	-	172	-	258	255	3	-
Maler, Lackierer	3683	3567	2276	-	116	-	734	733	1	-
Warenprüfer, Versandfertigm.	6550	6041	1780	-	509	-	1651	1624	27	-
Hilfsarbeiter	4826	4777	779	-	49	-	2693	2681	12	-
Maschinisten	2574	2421	2001	-	153	-	490	483	7	-
Technische Berufe	33339	1388	982	-	31951	-	1383	104	1279	-
Ing., Chemiker, Physiker, Math.	13530	49	24	-	13481	-	622	5	617	-
Techniker, Tech. Sonderkräfte	19809	1339	958	-	18470	-	761	99	662	-
Dienstleistungsberufe	307015	63245	13551	-	243770	-	28100	15387	12713	-
Warenkaufleute	37483	1971	647	-	35512	-	2517	418	2099	-
Dienstleistungskaufleute	35150	322	61	-	34828	-	1039	35	1004	-
Verkehrsberufe	36864	30327	6825	-	6537	-	5924	5617	307	-
Organ.-, Verwalt.-, Büroberufe	116545	2060	633	-	114485	-	4604	251	4353	-
Ordnungs-, Sicherheitsberufe	7563	5432	1061	-	2131	-	620	546	74	-
Schriftwerksch., Künstl. Ber.	9349	466	257	-	8883	-	1038	60	978	-
Gesundheitsdienstberufe	21590	698	54	-	20892	-	2315	125	2190	-
Sozial- und erziehungsberufe	17963	322	58	-	17641	-	1399	18	1381	-
Allg. Dienstleistungsberufe	24508	21647	3955	-	2861	-	8644	8317	327	-
Sonstige Arbeitskräfte	2103	1403	51	-	700	-	448	395	53	-
Ohne Angabe	-	-	-	-	-	-	-	-	-	-
Insgesamt	451814	168099	69936	-	283715	-	54287	39878	14409	-

Sozialversicherungspflichtig beschäftigte Arbeitnehmer insgesamt sowie ausländische Arbeitnehmer am 31. 12. 1992
nach Berufsbereichen und -abschnitten, Stellung im Beruf sowie nach Verwaltungsbezirken

Berufsbereiche --- Berufsabschnitte	Beschäftigte						dar. Ausländer			
	Insgesamt	Arbeiter			Angestellte		zusammen	davon		dar.: Auszubildende
		zusammen	darunter:		zusammen	dar.: Auszubild.		Arbeiter	Angestellte	
			Facharbeiter	Auszubild.						
05316 Leverkusen, kreisfreie Stadt										
Pflanzenbauer, Tierzüchter, Fi.	529	476	204	-	53	-	43	43	-	-
Bergleute, Mineralgewinner	2	2	-	-	-	-	1	1	-	-
Fertigungsberufe	25905	25032	13605	-	873	-	4284	4248	36	-
Steinbearbeiter, Baustoffher.	12	11	10	-	1	-	2	2	-	-
Keramiker, Glasmacher	104	94	16	-	10	-	19	19	-	-
Chemiearbeiter, Kunststoffv.	9927	9883	4476	-	44	-	2055	2049	6	-
Papierher., -verarb., Drucker	612	486	195	-	126	-	58	56	2	-
Holzaufbereiter, -warenfert.	17	15	3	-	2	-	5	4	1	-
Metallerzeuger, -bearbeiter	1170	1155	705	-	15	-	272	269	3	-
Schlosser, Mechaniker	5695	5437	4150	-	258	-	563	551	12	-
Elektriker	2009	1886	1559	-	123	-	128	126	2	-
Montierer u. Metallb. a.n.g.	285	282	38	-	3	-	71	71	-	-
Textil-, Bekleidungsberufe	129	119	50	-	10	-	25	23	2	-
Lederher., -verarb., Fellver.	29	28	23	-	1	-	3	3	-	-
Ernährungsberufe	1127	1050	274	-	77	-	293	289	4	-
Bauberufe	2107	2042	970	-	65	-	417	416	1	-
Bau-, Raumausstat., Polsterer	289	269	195	-	20	-	47	46	1	-
Tischler, Modellbauer	304	287	216	-	17	-	18	18	-	-
Maler, Lackierer	821	809	351	-	12	-	103	102	1	-
Warenprüfer, Versandfertig.	628	555	113	-	73	-	141	140	1	-
Hilfsarbeiter	117	117	24	-	-	-	24	24	-	-
Maschinisten	523	507	237	-	16	-	40	40	-	-
Technische Berufe	13660	591	389	-	13069	-	471	48	423	-
Ing., Chemiker, Physiker, Math.	4337	4	2	-	4333	-	167	-	167	-
Techniker, Tech. Sonderkräfte	9323	587	387	-	8736	-	304	48	256	-
Dienstleistungsberufe	34788	7670	1640	-	27118	-	2498	1470	1028	-
Warenkaufleute	5160	198	43	-	4962	-	256	33	223	-
Dienstleistungskaufleute	1784	45	12	-	1739	-	33	1	32	-
Verkehrsberufe	3473	2985	851	-	488	-	414	398	16	-
Organ., Verwalt., Büroberufe	13694	374	54	-	13320	-	427	45	382	-
Ordnungs-, Sicherheitsberufe	1459	698	166	-	761	-	124	116	8	-
Schriftwerksch., Künstl. Ber.	467	40	23	-	427	-	32	-	32	-
Gesundheitsdienstberufe	3196	93	7	-	3103	-	232	10	222	-
Sozial- und erziehungsberufe	2100	47	13	-	2053	-	100	3	97	-
Allg. Dienstleistungsberufe	3455	3190	471	-	265	-	880	864	16	-
Sonstige Arbeitskräfte	339	154	4	-	185	-	53	4	49	-
Ohne Angabe	-	-	-	-	-	-	-	-	-	-
Insgesamt	75223	33925	15842	-	41298	-	7350	5814	1536	-

Sozialversicherungspflichtig beschäftigte Arbeitnehmer insgesamt sowie ausländische Arbeitnehmer am 31. 12. 1992
nach Berufsbereichen und -abschnitten, Stellung im Beruf sowie nach Verwaltungsbezirken

Berufsbereiche --- Berufsabschnitte	Insgesamt	Beschäftigte					dar. Ausländer			
		Arbeiter			Angestellte		davon			dar.:
		zusammen	darunter:		zusammen	dar.: Auszu- bild.	zusammen	Arbeiter	Ange- stellte	Auszu- bil- dende
			Fach- arbeiter	Auszu- bild.						
05354 Aachen, Kreis										
Pflanzenbauer, Tierzüchter, Fi.	833	798	390	-	35	-	65	64	1	-
Bergleute, Mineralgewinner	184	184	58	-	-	-	24	24	-	-
Fertigungsberufe	29397	28062	13942	-	1335	-	3831	3781	50	-
Steinbearbeiter, Baustoffher.	131	126	65	-	5	-	14	14	-	-
Keramiker, Glasmacher	1794	1784	950	-	10	-	402	400	2	-
Chemiearbeiter, Kunststoffv.	1560	1446	284	-	114	-	278	272	6	-
Papierher., -verarb., Drucker	1025	973	290	-	52	-	141	140	1	-
Holzaufbereiter, -warenfert.	148	147	48	-	1	-	43	43	-	-
Metallerzeuger, -bearbeiter	4018	3966	1388	-	52	-	578	577	1	-
Schlosser, Mechaniker	6234	5823	4224	-	411	-	510	496	14	-
Elektriker	2548	2339	1660	-	209	-	261	254	7	-
Montierer u. Metallb. a.n.g.	373	369	20	-	4	-	79	78	1	-
Textil-, Bekleidungsberufe	754	739	174	-	15	-	203	202	1	-
Lederher., -verarb., Fellver.	63	61	42	-	2	-	8	8	-	-
Ernährungsberufe	1873	1739	732	-	134	-	302	293	9	-
Bauberufe	2950	2846	1582	-	104	-	401	399	2	-
Bau-, Raumausst., Polsterer	769	735	519	-	34	-	94	92	2	-
Tischler, Modellbauer	844	802	568	-	42	-	68	66	2	-
Maler, Lackierer	857	846	619	-	11	-	64	64	-	-
Warenprüfer, Versandfertigtm.	2062	1980	96	-	82	-	299	297	2	-
Hilfsarbeiter	260	253	13	-	7	-	40	40	-	-
Maschinisten	1134	1088	668	-	46	-	46	46	-	-
Technische Berufe	5267	277	150	-	4990	-	322	30	292	-
Ing., Chemiker, Physiker, Math.	1567	6	5	-	1561	-	162	1	161	-
Techniker, Tech. Sonderkräfte	3700	271	145	-	3429	-	160	29	131	-
Dienstleistungsberufe	37449	9564	2357	-	27885	-	2354	1083	1271	-
Warenkaufleute	6877	346	114	-	6531	-	325	35	290	-
Dienstleistungskaufleute	1643	55	15	-	1588	-	74	4	70	-
Verkehrsberufe	5028	4523	1167	-	505	-	473	451	22	-
Organ., Verwalt., Büroberufe	11959	146	45	-	11813	-	408	9	399	-
Ordnungs-, Sicherheitsberufe	1001	848	219	-	153	-	28	28	-	-
Schriftwerksch., Künstl. Ber.	302	98	24	-	204	-	67	51	16	-
Gesundheitsdienstberufe	4995	168	14	-	4827	-	354	22	332	-
Sozial- und erziehungsberufe	2118	98	28	-	2020	-	114	2	112	-
Allg. Dienstleistungsberufe	3526	3282	731	-	244	-	511	481	30	-
Sonstige Arbeitskräfte	43	22	-	-	21	-	2	2	-	-
Ohne Angabe	-	-	-	-	-	-	-	-	-	-
Insgesamt	73173	38907	16897	-	34266	-	6598	4984	1614	-

Sozialversicherungspflichtig beschäftigte Arbeitnehmer insgesamt sowie ausländische Arbeitnehmer am 31. 12. 1992
nach Berufsbereichen und -abschnitten, Stellung im Beruf sowie nach Verwaltungsbezirken

Berufsbereiche --- Berufsabschnitte	Insgesamt	Beschäftigte					dar. Ausländer			
		Arbeiter			Angestellte		zusammen	davon		dar.: Auszubildende
		zusammen	darunter:		zusammen	dar.: Auszubild.		Arbeiter	Angestellte	
			Facharbeiter	Auszubild.						
05358 Düren, Kreis										
Pflanzenbauer, Tierzüchter, Fi.	1035	950	440	-	85	-	94	91	3	-
Bergleute, Mineralgewinner	1243	1242	993	-	1	-	573	573	-	-
Fertigungsberufe	28632	27278	13545	-	1354	-	2931	2900	31	-
Steinbearbeiter, Baustoffher.	79	76	36	-	3	-	10	10	-	-
Keramiker, Glasmacher	245	237	128	-	8	-	48	47	1	-
Chemiearbeiter, Kunststoffv.	2150	2079	368	-	71	-	383	380	3	-
Papierher., -verarb., Drucker	4561	4453	1028	-	108	-	568	566	2	-
Holzaufbereiter, -warenfert.	276	270	67	-	6	-	65	65	-	-
Metallerzeuger, -bearbeiter	1803	1771	1027	-	32	-	302	300	2	-
Schlosser, Mechaniker	6254	5791	4431	-	463	-	295	284	11	-
Elektriker	2474	2294	1570	-	180	-	107	104	3	-
Montierer u. Metallb. a.n.g.	326	318	84	-	8	-	82	82	-	-
Textil-, Bekleidungsberufe	1664	1644	793	-	20	-	194	194	-	-
Lederher., -verarb., Fellver.	50	43	21	-	7	-	5	5	-	-
Ernährungsberufe	1462	1369	532	-	93	-	182	180	2	-
Bauberufe	2716	2582	1283	-	134	-	282	279	3	-
Bau-, Raumausstat., Polsterer	513	476	315	-	37	-	38	37	1	-
Tischler, Modellbauer	639	612	430	-	27	-	26	25	1	-
Maler, Lackierer	711	683	482	-	28	-	39	39	-	-
Warenprüfer, Versandfertigm.	1012	942	257	-	70	-	102	100	2	-
Hilfsarbeiter	442	442	12	-	-	-	135	135	-	-
Maschinisten	1255	1196	681	-	59	-	68	68	-	-
Technische Berufe	7026	248	192	-	6778	-	278	8	270	-
Ing., Chemiker, Physiker, Math.	2543	8	3	-	2535	-	175	-	175	-
Techniker, Tech. Sonderkräfte	4483	240	189	-	4243	-	103	8	95	-
Dienstleistungsberufe	37862	9723	2510	-	28139	-	1424	731	693	-
Warenkaufleute	5546	275	62	-	5271	-	197	44	153	-
Dienstleistungskaufleute	1947	47	19	-	1900	-	21	2	19	-
Verkehrsberufe	5181	4588	1431	-	593	-	278	266	12	-
Organ., Verwalt., Büroberufe	12538	176	66	-	12362	-	201	5	196	-
Ordnungs-, Sicherheitsberufe	1188	921	230	-	267	-	37	36	1	-
Schriftwerksch., Künstl. Ber.	260	33	14	-	227	-	7	1	6	-
Gesundheitsdienstberufe	4734	197	5	-	4537	-	207	8	199	-
Sozial- und erziehungsberufe	2847	117	15	-	2730	-	101	4	97	-
Allg. Dienstleistungsberufe	3621	3369	668	-	252	-	375	365	10	-
Sonstige Arbeitskräfte	74	54	-	-	20	-	7	5	2	-
Ohne Angabe	-	-	-	-	-	-	-	-	-	-
Insgesamt	75872	39495	17680	-	36377	-	5307	4308	999	-

Sozialversicherungspflichtig beschäftigte Arbeitnehmer insgesamt sowie ausländische Arbeitnehmer am 31. 12. 1992
nach Berufsbereichen und -abschnitten, Stellung im Beruf sowie nach Verwaltungsbezirken

Berufsbereiche --- Berufsabschnitte	Insgesamt	Beschäftigte					dar. Ausländer			
		Arbeiter			Angestellte		davon			dar.:
		zusammen	darunter:		zusammen	dar.: Auszu- bild.	zusammen	Arbeiter	Ange- stellte	Auszu- bil- dende
			Fach- arbeiter	Auszu- bild.						
05362 Erftkreis										
Pflanzenbauer, Tierzüchter, Fi.	1463	1357	591	-	106	-	238	236	2	-
Bergleute, Mineralgewinner	566	565	298	-	1	-	72	72	-	-
Fertigungsberufe	41497	39481	21533	-	2016	-	6657	6596	61	-
Steinbearbeiter, Baustoffher.	195	190	70	-	5	-	49	49	-	-
Keramiker, Glasmacher	461	442	82	-	19	-	103	101	2	-
Chemiearbeiter, Kunststoffv.	5665	5591	1849	-	74	-	735	734	1	-
Papierher., -verarb., Drucker	1220	1114	422	-	106	-	210	209	1	-
Holzaufbereiter, -warenfert.	21	20	7	-	1	-	5	5	-	-
Metallerzeuger, -bearbeiter	3639	3597	1354	-	42	-	1383	1377	6	-
Schlosser, Mechaniker	11042	10354	7993	-	688	-	1154	1130	24	-
Elektriker	3847	3579	2737	-	268	-	264	259	5	-
Montierer u. Metallb. a.n.g.	1246	1238	238	-	8	-	400	400	-	-
Textil-, Bekleidungsberufe	243	227	58	-	16	-	60	59	1	-
Lederher., -verarb., Fellver.	77	70	45	-	7	-	6	5	1	-
Ernährungsberufe	2588	2398	858	-	190	-	625	618	7	-
Bauberufe	4181	3974	2204	-	207	-	837	829	8	-
Bau-, Raumausst., Polsterer	905	866	585	-	39	-	122	121	1	-
Tischler, Modellbauer	851	795	545	-	56	-	68	68	-	-
Maler, Lackierer	965	935	687	-	30	-	82	82	-	-
Warenprüfer, Versandfertig.	1236	1111	125	-	125	-	239	236	3	-
Hilfsarbeiter	465	463	57	-	2	-	138	137	1	-
Maschinisten	2650	2517	1617	-	133	-	177	177	-	-
Technische Berufe	8653	793	546	-	7860	-	248	33	215	-
Ing., Chemiker, Physiker, Math.	2217	28	15	-	2189	-	77	1	76	-
Techniker, Tech. Sonderkräfte	6436	765	531	-	5671	-	171	32	139	-
Dienstleistungsberufe	57198	17461	4736	-	39737	-	3997	2552	1445	-
Warenkaufleute	8793	522	158	-	8271	-	422	119	303	-
Dienstleistungskaufleute	2160	110	82	-	2050	-	39	5	34	-
Verkehrsberufe	10763	9644	2844	-	1119	-	1242	1211	31	-
Organ., -Verwalt., Büroberufe	19192	255	80	-	18937	-	551	20	531	-
Ordnungs-, Sicherheitsberufe	1854	1515	527	-	339	-	126	114	12	-
Schriftwerksch., Künstl. Ber.	595	79	27	-	516	-	34	6	28	-
Gesundheitsdienstberufe	4974	280	24	-	4694	-	369	29	340	-
Sozial- und erziehungsberufe	3633	198	24	-	3435	-	156	12	144	-
Allg. Dienstleistungsberufe	5234	4858	970	-	376	-	1058	1036	22	-
Sonstige Arbeitskräfte	195	98	6	-	97	-	7	5	2	-
Ohne Angabe	-	-	-	-	-	-	-	-	-	-
Insgesamt	109572	59755	27710	-	49817	-	11219	9494	1725	-

Sozialversicherungspflichtig beschäftigte Arbeitnehmer insgesamt sowie ausländische Arbeitnehmer am 31. 12. 1992
nach Berufsbereichen und -abschnitten, Stellung im Beruf sowie nach Verwaltungsbezirken

Berufsbereiche --- Berufsabschnitte	Insgesamt	Beschäftigte					dar. Ausländer			
		Arbeiter			Angestellte		zusammen	davon		dar.: Auszubildende
		zusammen	darunter:		zusammen	dar.: Auszubild.		Arbeiter	Angestellte	
			Facharbeiter	Auszubild.						
05366 Euskirchen, Kreis										
Pflanzenbauer, Tierzüchter, Fi.	684	621	307	-	63	-	33	32	1	-
Bergleute, Mineralgewinner	46	44	3	-	2	-	2	2	-	-
Fertigungsberufe	16393	15552	7475	-	841	-	1473	1455	18	-
Steinbearbeiter, Baustoffher.	111	108	44	-	3	-	4	4	-	-
Keramiker, Glasmacher	198	194	62	-	4	-	29	29	-	-
Chemiearbeiter, Kunststoffv.	982	940	73	-	42	-	158	157	1	-
Papierher., -verarb., Drucker	1348	1324	240	-	24	-	107	107	-	-
Holzaufbereiter, -warenfert.	146	143	48	-	3	-	28	28	-	-
Metallerzeuger, -bearbeiter	867	841	495	-	26	-	64	64	-	-
Schlosser, Mechaniker	3355	3107	2167	-	248	-	149	143	6	-
Elektriker	1517	1393	930	-	124	-	73	72	1	-
Montierer u. Metallb. a.n.g.	839	838	142	-	1	-	138	138	-	-
Textil-, Bekleidungsberufe	607	557	124	-	50	-	103	102	1	-
Lederher., -verarb., Fellver.	81	81	29	-	-	-	21	21	-	-
Ernährungsberufe	1239	1139	455	-	100	-	144	141	3	-
Bauberufe	2556	2465	1453	-	91	-	209	207	2	-
Bau-, Raumausstat., Polsterer	282	271	174	-	11	-	33	32	1	-
Tischler, Modellbauer	576	555	417	-	21	-	16	15	1	-
Maler, Lackierer	401	389	286	-	12	-	50	50	-	-
Warenprüfer, Versandfertigtm.	833	776	78	-	57	-	104	103	1	-
Hilfsarbeiter	109	107	7	-	2	-	21	20	1	-
Maschinisten	346	324	251	-	22	-	22	22	-	-
Technische Berufe	2170	132	72	-	2038	-	72	13	59	-
Ing., Chemiker, Physiker, Math.	623	2	2	-	621	-	32	-	32	-
Techniker, Tech.Sonderkräfte	1547	130	70	-	1417	-	40	13	27	-
Dienstleistungsberufe	24305	6602	1678	-	17703	-	769	416	353	-
Warenkaufleute	4161	295	72	-	3866	-	74	18	56	-
Dienstleistungskaufleute	1223	12	5	-	1211	-	10	1	9	-
Verkehrsberufe	3858	3456	1013	-	402	-	203	195	8	-
Organ.-, Verwalt.-, Büroberufe	6761	71	21	-	6690	-	99	4	95	-
Ordnungs-, Sicherheitsberufe	450	303	119	-	147	-	12	12	-	-
Schriftwerksch., Künstl.Ber.	161	39	13	-	122	-	4	2	2	-
Gesundheitsdienstberufe	3288	100	5	-	3188	-	137	5	132	-
Sozial- und erziehungsberufe	1931	76	11	-	1855	-	45	1	44	-
Allg. Dienstleistungsberufe	2472	2250	419	-	222	-	185	178	7	-
Sonstige Arbeitskräfte	25	17	-	-	8	-	-	-	-	-
Ohne Angabe	-	-	-	-	-	-	-	-	-	-
Insgesamt	43623	22968	9535	-	20655	-	2349	1918	431	-

Sozialversicherungspflichtig beschäftigte Arbeitnehmer insgesamt sowie ausländische Arbeitnehmer am 31. 12. 1992
nach Berufsbereichen und -abschnitten, Stellung im Beruf sowie nach Verwaltungsbezirken

Berufsbereiche --- Berufsabschnitte	Insgesamt	Beschäftigte					dar. Ausländer			
		Arbeiter			Angestellte		zusammen	davon		dar.: Auszubildende
		zusammen	darunter:		zusammen	dar.: Auszubild.		Arbeiter	Angestellte	
			Facharbeiter	Auszubild.						
05370 Heinsberg, Kreis										
Pflanzenbauer, Tierzüchter, Fi.	972	927	400	-	45	-	89	88	1	-
Bergleute, Mineralgewinner	1836	1832	1684	-	4	-	524	524	-	-
Fertigungsberufe	21284	20247	9829	-	1037	-	2876	2836	40	-
Steinbearbeiter, Baustoffher.	174	170	27	-	4	-	45	45	-	-
Keramiker, Glasmacher	78	74	11	-	4	-	4	3	1	-
Chemiearbeiter, Kunststoffv.	1848	1782	85	-	66	-	538	532	6	-
Papierher., -verarb., Drucker	354	324	136	-	30	-	47	46	1	-
Holzaufbereiter, -warenfert.	65	59	16	-	6	-	11	10	1	-
Metallerzeuger, -bearbeiter	1272	1263	586	-	9	-	148	148	-	-
Schlosser, Mechaniker	4913	4594	3184	-	319	-	424	416	8	-
Elektriker	1667	1513	1038	-	154	-	130	125	5	-
Montierer u. Metallb. a.n.g.	712	704	32	-	8	-	90	90	-	-
Textil-, Bekleidungsberufe	1771	1692	733	-	79	-	306	306	-	-
Lederher., -verarb., Fellver.	764	748	209	-	16	-	127	125	2	-
Ernährungsberufe	1096	1011	445	-	85	-	223	217	6	-
Bauberufe	3115	3002	1669	-	113	-	355	351	4	-
Bau-, Raumausst., Polsterer	656	628	406	-	28	-	97	95	2	-
Tischler, Modellbauer	679	646	452	-	33	-	47	46	1	-
Maler, Lackierer	513	504	367	-	9	-	44	44	-	-
Marenprüfer, Versandfertigm.	666	632	121	-	34	-	103	101	2	-
Hilfsarbeiter	369	369	4	-	-	-	75	75	-	-
Maschinenisten	572	532	308	-	40	-	62	61	1	-
Technische Berufe	2796	168	92	-	2628	-	124	17	107	-
Ing., Chemiker, Physiker, Math.	542	12	10	-	530	-	23	2	21	-
Techniker, Tech. Sonderkräfte	2254	156	82	-	2098	-	101	15	86	-
Dienstleistungsberufe	25365	6261	1915	-	19104	-	1234	558	676	-
Warenkaufleute	4280	189	70	-	4091	-	141	16	125	-
Dienstleistungskaufleute	1596	41	13	-	1555	-	21	2	19	-
Verkehrsberufe	3317	2885	1169	-	432	-	226	206	20	-
Organ., Verwalt., Büroberufe	8037	93	27	-	7944	-	203	5	198	-
Ordnungs-, Sicherheitsberufe	659	494	129	-	165	-	81	70	11	-
Schriftwerksch., Künstl. Ber.	149	18	11	-	131	-	5	-	5	-
Gesundheitsdienstberufe	3037	201	18	-	2836	-	236	14	222	-
Sozial- und erziehungsberufe	1923	134	17	-	1789	-	79	8	71	-
Allg. Dienstleistungsberufe	2367	2206	461	-	161	-	242	237	5	-
Sonstige Arbeitskräfte	22	5	-	-	17	-	1	-	1	-
Ohne Angabe	-	-	-	-	-	-	-	-	-	-
Insgesamt	52275	29440	13920	-	22835	-	4848	4023	825	-

Sozialversicherungspflichtig beschäftigte Arbeitnehmer insgesamt sowie ausländische Arbeitnehmer am 31. 12. 1992
nach Berufsbereichen und -abschnitten, Stellung im Beruf sowie nach Verwaltungsbezirken

Berufsbereiche --- Berufsabschnitte	Beschäftigte						dar. Ausländer			
	Insgesamt	Arbeiter			Angestellte			davon		dar.:
		zusammen	darunter:		zusammen	dar.: Auszu- bild.	zusammen	Arbeiter	Ange- stellte	Auszu- bil- dende
			Fach- arbeiter	Auszu- bild.						
05374 Oberbergischer Kreis										
Pflanzenbauer, Tierzüchter, Fi.	787	704	307	-	83	-	45	43	2	-
Bergleute, Mineralgewinner	21	20	12	-	1	-	2	2	-	-
Fertigungsberufe	37366	35332	14590	-	2034	-	5799	5752	47	-
Steinbearbeiter, Baustoffher.	171	168	55	-	3	-	52	52	-	-
Keramiker, Glasmacher	372	367	11	-	5	-	46	46	-	-
Chemiearbeiter, Kunststoffv.	3948	3861	343	-	87	-	1151	1148	3	-
Papierher., -verarb., Drucker	1280	1115	325	-	165	-	163	160	3	-
Holzaufbereiter, -warenfert.	500	492	74	-	8	-	69	69	-	-
Metallerzeuger, -bearbeiter	6060	5962	2406	-	98	-	1415	1410	5	-
Schlosser, Mechaniker	8443	7801	5279	-	642	-	586	576	10	-
Elektriker	2476	2191	1507	-	285	-	128	123	5	-
Montierer u. Metallb. a.n.g.	3793	3779	254	-	14	-	900	900	-	-
Textil-, Bekleidungsberufe	962	905	307	-	57	-	172	170	2	-
Lederher., -verarb., Fellver.	113	105	53	-	8	-	18	18	-	-
Ernährungsberufe	1513	1357	551	-	156	-	235	231	4	-
Bauberufe	2654	2513	1351	-	141	-	349	343	6	-
Bau-, Raumausstat., Polsterer	478	458	344	-	20	-	29	28	1	-
Tischler, Modellbauer	832	785	516	-	47	-	38	38	-	-
Maler, Lackierer	920	897	525	-	23	-	90	88	2	-
Warenprüfer, Versandfertigm.	1980	1745	301	-	235	-	221	215	6	-
Hilfsarbeiter	383	379	44	-	4	-	98	98	-	-
Maschinisten	488	452	344	-	36	-	39	39	-	-
Technische Berufe	7783	192	124	-	7591	-	243	6	237	-
Ing., Chemiker, Physiker, Math.	2065	8	7	-	2057	-	79	2	77	-
Techniker, Tech. Sonderkräfte	5718	184	117	-	5534	-	164	4	160	-
Dienstleistungsberufe	40520	9217	2355	-	31303	-	1601	814	787	-
Warenkaufleute	6061	238	72	-	5823	-	195	33	162	-
Dienstleistungskaufleute	1720	40	25	-	1680	-	13	-	13	-
Verkehrsberufe	5372	4650	1329	-	722	-	342	330	12	-
Organ., Verwalt., Büroberufe	14782	172	47	-	14610	-	261	11	250	-
Ordnungs-, Sicherheitsberufe	613	350	149	-	263	-	11	10	1	-
Schriftwerksch., Künstl. Ber.	327	78	25	-	249	-	11	8	3	-
Gesundheitsdienstberufe	4860	196	21	-	4664	-	242	15	227	-
Sozial- und erziehungsberufe	3008	190	35	-	2818	-	99	11	88	-
Allg. Dienstleistungsberufe	3777	3303	652	-	474	-	427	396	31	-
Sonstige Arbeitskräfte	72	38	5	-	34	-	6	3	3	-
Ohne Angabe	-	-	-	-	-	-	-	-	-	-
Insgesamt	86549	45503	17393	-	41046	-	7696	6620	1076	-

Sozialversicherungspflichtig beschäftigte Arbeitnehmer insgesamt sowie ausländische Arbeitnehmer am 31. 12. 1992
nach Berufsbereichen und -abschnitten, Stellung im Beruf sowie nach Verwaltungsbezirken

Berufsbereiche --- Berufsabschnitte	Beschäftigte						dar. Ausländer				
	Insgesamt	Arbeiter			Angestellte			davon		dar.:	
		zusammen	darunter:		zusammen	dar.:		zusammen	Arbeiter	Ange- stellte	Auszu- bildende
			Fach- arbeiter	Auszu- bild.		Auszu- bild.					
05378 Rheinisch-Bergischer Kreis											
Pflanzenbauer, Tierzüchter, Fi.	843	779	392	-	64	-	100	100	-	-	
Bergleute, Mineralgewinner	11	10	5	-	1	-	2	2	-	-	
Fertigungsberufe	23325	21988	10180	-	1337	-	4918	4875	43	-	
Steinbearbeiter, Baustoffher.	137	133	59	-	4	-	48	48	-	-	
Keramiker, Glasmacher	148	143	23	-	5	-	97	97	-	-	
Chemiearbeiter, Kunststoffv.	1037	999	185	-	38	-	370	367	3	-	
Papierher., -verarb., Drucker	1975	1878	606	-	97	-	639	633	6	-	
Holzaufbereiter, -warenfert.	257	255	26	-	2	-	84	84	-	-	
Metallerzeuger, -bearbeiter	2723	2692	877	-	31	-	901	900	1	-	
Schlosser, Mechaniker	5273	4827	3517	-	446	-	524	517	7	-	
Elektriker	1921	1669	1182	-	252	-	179	171	8	-	
Montierer u. Metallb. a.n.g.	1458	1447	102	-	11	-	449	449	-	-	
Textil-, Bekleidungsberufe	460	426	179	-	34	-	135	134	1	-	
Lederher., -verarb., Fellver.	93	77	40	-	16	-	15	15	-	-	
Ernährungsberufe	1645	1545	586	-	100	-	379	377	2	-	
Bauberufe	2129	2034	1170	-	95	-	417	414	3	-	
Bau-, Raumausstat., Polsterer	439	412	283	-	27	-	61	61	-	-	
Tischler, Modellbauer	756	710	515	-	46	-	56	53	3	-	
Maler, Lackierer	648	626	471	-	22	-	64	64	-	-	
Warenprüfer, Versandfertigtm.	1702	1610	149	-	92	-	396	387	9	-	
Hilfsarbeiter	275	273	19	-	2	-	87	87	-	-	
Maschinisten	249	232	191	-	17	-	17	17	-	-	
Technische Berufe	4661	185	131	-	4476	-	174	15	159	-	
Ing., Chemiker, Physiker, Math.	1451	10	6	-	1441	-	65	-	65	-	
Techniker, Tech. Sonderkräfte	3210	175	125	-	3035	-	109	15	94	-	
Dienstleistungsberufe	36927	8683	2184	-	28244	-	2464	1531	933	-	
Warenkaufleute	5714	285	97	-	5429	-	239	29	210	-	
Dienstleistungskaufleute	1536	26	11	-	1510	-	34	1	33	-	
Verkehrsberufe	4406	3895	1093	-	511	-	537	522	15	-	
Organ., -verwalt., Büroberufe	13502	153	51	-	13349	-	316	10	306	-	
Ordnungs-, Sicherheitsberufe	620	383	97	-	237	-	28	20	8	-	
Schriftwertsch., Künstl. Ber.	461	73	33	-	388	-	19	4	15	-	
Gesundheitsdienstberufe	4030	170	19	-	3860	-	253	23	230	-	
Sozial- und erziehungsberufe	2690	116	13	-	2574	-	88	5	83	-	
Allg. Dienstleistungsberufe	3968	3582	770	-	386	-	950	917	33	-	
Sonstige Arbeitskräfte	95	50	-	-	45	-	8	5	3	-	
Ohne Angabe	-	-	-	-	-	-	-	-	-	-	
Insgesamt	65862	31695	12892	-	34167	-	7666	6528	1138	-	

Sozialversicherungspflichtig beschäftigte Arbeitnehmer insgesamt sowie ausländische Arbeitnehmer am 31. 12. 1992
nach Berufsbereichen und -abschnitten, Stellung im Beruf sowie nach Verwaltungsbezirken

Berufsbereiche --- Berufsabschnitte	Beschäftigte						dar. Ausländer			
	Insgesamt	Arbeiter			Angestellte		zusammen	davon		dar.: Auszubildende
		zusammen	darunter:		zusammen	dar.: Auszubild.		Arbeiter	Angestellte	
			Facharbeiter	Auszubild.						
05382 Rhein-Sieg-Kreis										
Pflanzenbauer, Tierzüchter, Fi.	2011	1833	894	-	178	-	282	279	3	-
Bergleute, Mineralgewinner	61	58	14	-	3	-	14	14	-	-
Fertigungsberufe	40605	38251	18075	-	2354	-	7162	7104	58	-
Steinbearbeiter, Baustoffher.	256	250	56	-	6	-	103	103	-	-
Keramiker, Glasmacher	731	711	47	-	20	-	302	301	1	-
Chemiearbeiter, Kunststoffv.	4753	4577	853	-	176	-	1244	1238	6	-
Papierher., -verarb., Drucker	845	685	297	-	160	-	78	74	4	-
Holzaufbereiter, -warenfert.	131	125	36	-	6	-	36	36	-	-
Metallerzeuger, -bearbeiter	3502	3457	1436	-	45	-	981	981	-	-
Schlosser, Mechaniker	9215	8495	6133	-	720	-	721	697	24	-
Elektriker	3358	3066	2167	-	292	-	188	185	3	-
Montierer u. Metallb. a.n.g.	2404	2389	171	-	15	-	790	788	2	-
Textil-, Bekleidungsberufe	549	515	104	-	34	-	222	221	1	-
Lederher., -verarb., Fellver.	252	240	49	-	12	-	47	47	-	-
Ernährungsberufe	3057	2785	1183	-	272	-	580	573	7	-
Bauberufe	4640	4420	2230	-	220	-	862	858	4	-
Bau-, Raumausstat., Polsterer	1139	1075	835	-	64	-	168	168	-	-
Tischler, Modellbauer	1397	1335	934	-	62	-	93	92	1	-
Maler, Lackierer	1054	1034	697	-	20	-	89	89	-	-
Warenprüfer, Versandfertigm.	1445	1267	218	-	178	-	214	211	3	-
Hilfsarbeiter	961	953	53	-	8	-	310	309	1	-
Maschinisten	916	872	576	-	44	-	134	133	1	-
Technische Berufe	7939	368	213	-	7571	-	293	43	250	-
Ing., Chemiker, Physiker, Math.	2217	13	8	-	2204	-	94	1	93	-
Techniker, Tech. Sonderkräfte	5722	355	205	-	5367	-	199	42	157	-
Dienstleistungsberufe	66244	14904	4518	-	51340	-	3612	1894	1718	-
Warenkaufleute	10084	495	153	-	9589	-	416	57	359	-
Dienstleistungskaufleute	3562	51	21	-	3511	-	46	5	41	-
Verkehrsberufe	7989	6867	2313	-	1122	-	674	645	29	-
Organ., Verwalt., Büroberufe	23700	268	88	-	23432	-	599	16	583	-
Ordnungs-, Sicherheitsberufe	1404	935	346	-	469	-	63	55	8	-
Schriftwerksch., Künstl. Ber.	590	64	27	-	526	-	25	5	20	-
Gesundheitsdienstberufe	7093	252	38	-	6841	-	430	24	406	-
Sozial- und erziehungsberufe	5216	140	27	-	5076	-	227	6	221	-
Allg. Dienstleistungsberufe	6606	5832	1505	-	774	-	1132	1081	51	-
Sonstige Arbeitskräfte	80	43	10	-	37	-	10	4	6	-
Ohne Angabe	-	-	-	-	-	-	-	-	-	-
Insgesamt	116940	55457	23724	-	61483	-	11373	9338	2035	-

Sozialversicherungspflichtig beschäftigte Arbeitnehmer insgesamt sowie ausländische Arbeitnehmer am 31. 12. 1992
nach Berufsbereichen und -abschnitten, Stellung im Beruf sowie nach Verwaltungsbezirken

Berufsbereiche --- Berufsabschnitte	Insgesamt	Beschäftigte					dar. Ausländer			
		Arbeiter			Angestellte		davon			dar.:
		zusammen	darunter:		zusammen	dar.: Auszu- bild.	zusammen	Arbeiter	Ange- stellte	Auszu- bil- dende
			Fach- arbeiter	Auszu- bild.						
055 Münster, Regierungsbezirk										
Pflanzenbauer, Tierzüchter, Fi.	13243	12058	5610	-	1185	-	841	819	22	-
Bergleute, Mineralgewinner	29455	29403	26411	-	52	-	7355	7352	3	-
Fertigungsberufe	263618	249191	141016	-	14427	-	24844	24597	247	-
Steinbearbeiter, Baustoffher.	2259	2199	820	-	60	-	259	258	1	-
Keramiker, Glasmacher	1778	1739	170	-	39	-	216	214	2	-
Chemiearbeiter, Kunststoffv.	18425	17992	8421	-	433	-	1563	1550	13	-
Papierher., -verarb., Drucker	9064	7366	3227	-	1698	-	910	872	38	-
Holzaufbereiter, -warenfert.	1791	1724	624	-	67	-	168	166	2	-
Metallerzeuger, -bearbeiter	13719	13486	7291	-	233	-	2015	2009	6	-
Schlosser, Mechaniker	66696	62193	45296	-	4503	-	3673	3614	59	-
Elektriker	22814	20859	14273	-	1955	-	852	837	15	-
Montierer u. Metallb. a.n.g.	10219	10148	1086	-	71	-	2015	2014	1	-
Textil-, Bekleidungsberufe	15947	15209	8186	-	738	-	2238	2217	21	-
Lederher., -verarb., Fellver.	812	734	397	-	78	-	51	51	-	-
Ernährungsberufe	20716	19456	7341	-	1260	-	3277	3240	37	-
Bauberufe	28179	27029	17803	-	1150	-	2873	2857	16	-
Bau-, Raumausstat., Polsterer	5639	5373	3720	-	266	-	485	482	3	-
Tischler, Modellbauer	14670	14074	10571	-	596	-	512	505	7	-
Maler, Lackierer	7226	7006	5183	-	220	-	476	474	2	-
Warenprüfer, Versandfertig.	11457	10671	2020	-	786	-	1735	1713	22	-
Hilfsarbeiter	5544	5444	268	-	100	-	962	962	-	-
Maschinenisten	6663	6489	4319	-	174	-	564	562	2	-
Technische Berufe	50254	2245	1548	-	48009	-	922	72	850	-
Ing., Chemiker, Physiker, Math.	12785	51	27	-	12734	-	253	5	248	-
Techniker, Tech. Sonderkräfte	37469	2194	1521	-	35275	-	669	67	602	-
Dienstleistungsberufe	413183	100079	28686	-	313104	-	15218	8252	6966	-
Warenkaufleute	65011	2939	1122	-	62072	-	1882	374	1508	-
Dienstleistungskaufleute	26046	337	137	-	25709	-	211	14	197	-
Verkehrsberufe	51952	46928	16287	-	5024	-	3213	3098	115	-
Organ., Verwalt., Büroberufe	132299	1781	530	-	130518	-	1824	70	1754	-
Ordnungs-, Sicherheitsberufe	9590	6976	1830	-	2614	-	372	337	35	-
Schriftwerksch., Künstl. Ber.	5271	820	396	-	4451	-	315	41	274	-
Gesundheitsdienstberufe	52157	2159	283	-	49998	-	2141	136	2005	-
Sozial- und erziehungsberufe	30697	1369	163	-	29328	-	1048	82	966	-
Allg. Dienstleistungsberufe	40160	36770	7938	-	3390	-	4212	4100	112	-
Sonstige Arbeitskräfte	627	357	21	-	270	-	60	38	22	-
Ohne Angabe	-	-	-	-	-	-	-	-	-	-
Insgesamt	770380	393333	203292	-	377047	-	49240	41130	8110	-

**Sozialversicherungspflichtig beschäftigte Arbeitnehmer insgesamt sowie ausländische Arbeitnehmer am 31. 12. 1992
nach Berufsbereichen und -abschnitten, Stellung im Beruf sowie nach Verwaltungsbezirken**

Berufsbereiche --- Berufsabschnitte	Insgesamt	Beschäftigte					dar. Ausländer			
		Arbeiter			Angestellte		zusammen	davon		dar.: Auszubildende
		zusammen	darunter:		zusammen	dar.: Auszubild.		Arbeiter	Angestellte	
			Facharbeiter	Auszubild.						
05512 Bottrop, Kreisfreie Stadt										
Pflanzenbauer, Tierzüchter, Fi.	679	606	184	-	73	-	34	32	2	-
Bergleute, Mineralgewinner	3018	3014	2739	-	4	-	704	704	-	-
Fertigungsberufe	9920	9316	5617	-	604	-	1060	1049	11	-
Steinbearbeiter, Baustoffher.	50	50	33	-	-	-	2	2	-	-
Keramiker, Glasmacher	6	4	3	-	2	-	2	1	1	-
Chemiearbeiter, Kunststoffv.	469	450	298	-	19	-	23	23	-	-
Papierher., -verarb., Drucker	313	204	42	-	109	-	33	30	3	-
Holzaufbereiter, -warenfert.	3	2	1	-	1	-	1	1	-	-
Metallerzeuger, -bearbeiter	295	288	194	-	7	-	45	45	-	-
Schlosser, Mechaniker	3033	2850	2202	-	183	-	180	180	-	-
Elektriker	1043	963	668	-	80	-	57	56	1	-
Montierer u. Metallb. a.n.g.	386	386	23	-	-	-	45	45	-	-
Textil-, Bekleidungsberufe	86	82	43	-	4	-	24	23	1	-
Lederher., -verarb., Fellver.	19	18	16	-	1	-	-	-	-	-
Ernährungsberufe	807	758	226	-	49	-	176	175	1	-
Bauberufe	1040	982	650	-	58	-	123	120	3	-
Bau-, Raumausst., Polsterer	182	172	142	-	10	-	5	5	-	-
Tischler, Modellbauer	542	509	365	-	33	-	37	36	1	-
Maler, Lackierer	224	218	151	-	6	-	16	16	-	-
Warenprüfer, Versandfertig.	380	355	42	-	25	-	102	102	-	-
Hilfsarbeiter	352	349	6	-	3	-	103	103	-	-
Maschinisten	690	676	512	-	14	-	86	86	-	-
Technische Berufe	1847	96	67	-	1751	-	44	3	41	-
Ing., Chemiker, Physiker, Meth.	322	1	-	-	321	-	8	1	7	-
Techniker, Tech. Sonderkräfte	1525	95	67	-	1430	-	36	2	34	-
Dienstleistungsberufe	15617	4422	1120	-	11195	-	659	332	327	-
Warenkaufleute	2841	94	27	-	2747	-	100	14	86	-
Dienstleistungskaufleute	724	16	5	-	708	-	4	-	4	-
Verkehrsberufe	2404	2225	627	-	179	-	134	130	4	-
Organ., -Verwalt., -Büroberufe	3999	65	18	-	3934	-	64	1	63	-
Ordnungs-, Sicherheitsberufe	281	175	70	-	106	-	17	14	3	-
Schriftwerksch., Künstl. Ber.	129	17	8	-	112	-	4	-	4	-
Gesundheitsdienstberufe	2254	80	21	-	2174	-	120	3	117	-
Sozial- und erziehungsberufe	1158	62	11	-	1096	-	42	-	42	-
Allg. Dienstleistungsberufe	1827	1688	333	-	139	-	174	170	4	-
Sonstige Arbeitskräfte	47	41	-	-	6	-	22	19	3	-
Ohne Angabe	-	-	-	-	-	-	-	-	-	-
Insgesamt	31128	17495	9727	-	13633	-	2523	2139	304	-

Sozialversicherungspflichtig beschäftigte Arbeitnehmer insgesamt sowie ausländische Arbeitnehmer am 31. 12. 1992
 nach Berufsbereichen und -abschnitten, Stellung im Beruf sowie nach Verwaltungsbezirken

Berufsbereiche --- Berufsabschnitte	Insge- samt	Beschäftigte					dar. Ausländer			
		Arbeiter			Angestellte		davon			dar.:
		zusammen	darunter: Fach- arbeiter	Auszu- bild.	zusammen	dar.: Auszu- bild.	zusammen	Arbeiter	Ange- stellte	Auszu- bil- dende
05513 Gelsenkirchen, Kreisfreie Stadt										
Pflanzenbauer, Tierzüchter, Fi.	1583	1515	414	-	68	-	161	157	4	-
Bergleute, Mineralgewinner	8234	8229	7540	-	5	-	2840	2839	1	-
Fertigungsberufe	30556	29008	14660	-	1548	-	4135	4110	25	-
Steinbearbeiter, Baustoffher.	154	146	81	-	8	-	19	19	-	-
Keramiker, Glasmacher	932	928	20	-	4	-	74	74	-	-
Chemiearbeiter, Kunststoffv.	2033	2010	1329	-	23	-	58	57	1	-
Papierher., -verarb., Drucker	1003	727	160	-	276	-	130	127	3	-
Holzaufbereiter, -warenfert.	13	12	9	-	1	-	-	-	-	-
Metallerzeuger, -bearbeiter	2554	2532	821	-	22	-	515	514	1	-
Schlosser, Mechaniker	8005	7509	5338	-	496	-	734	727	7	-
Elektriker	2888	2689	1920	-	199	-	137	135	2	-
Montierer u. Metallb. a.n.g.	2136	2131	72	-	5	-	736	736	-	-
Textil-, Bekleidungsberufe	874	835	465	-	39	-	111	111	-	-
Lederher., -verarb., Fellver.	57	46	35	-	11	-	1	1	-	-
Ernährungsberufe	1996	1890	699	-	106	-	380	374	6	-
Bauberufe	2654	2541	1370	-	113	-	441	440	1	-
Bau-, Raumausstat., Polsterer	702	670	445	-	32	-	73	72	1	-
Tischler, Modellbauer	708	666	435	-	42	-	44	43	1	-
Maler, Lackierer	779	751	537	-	28	-	66	66	-	-
Warenprüfer, Versandfertigm.	1113	1060	137	-	53	-	245	243	2	-
Hilfsarbeiter	567	493	39	-	74	-	122	122	-	-
Maschinisten	1388	1372	748	-	16	-	249	249	-	-
Technische Berufe	7540	543	413	-	6997	-	164	16	148	-
Ing., Chemiker, Physiker, Math.	1863	3	2	-	1860	-	37	1	36	-
Techniker, Tech. Sonderkräfte	5677	540	411	-	5137	-	127	15	112	-
Dienstleistungsberufe	48029	12984	2772	-	35045	-	2608	1351	1257	-
Warenkaufleute	7786	543	248	-	7243	-	378	85	293	-
Dienstleistungskaufleute	2119	45	25	-	2074	-	28	1	27	-
Verkehrsberufe	6316	5763	1236	-	553	-	583	575	8	-
Organ., Verwalt., Büroberufe	14859	290	89	-	14569	-	257	17	240	-
Ordnungs-, Sicherheitsberufe	1309	984	255	-	325	-	51	46	5	-
Schriftwerksch., Künstl. Ber.	775	110	60	-	665	-	100	4	96	-
Gesundheitsdienstberufe	6399	276	39	-	6123	-	417	20	397	-
Sozial- und erziehungsberufe	3413	220	9	-	3193	-	224	39	185	-
Allg. Dienstleistungsberufe	5053	4753	811	-	300	-	570	564	6	-
Sonstige Arbeitskräfte	67	26	5	-	41	-	8	5	3	-
Ohne Angabe	-	-	-	-	-	-	-	-	-	-
Insgesamt	96009	52305	25804	-	43704	-	9916	8478	1438	-

Sozialversicherungspflichtig beschäftigte Arbeitnehmer insgesamt sowie ausländische Arbeitnehmer am 31. 12. 1992
nach Berufsbereichen und -abschnitten, Stellung im Beruf sowie nach Verwaltungsbezirken

Berufsbereiche --- Berufsabschnitte	Insge- samt	Beschäftigte					dar. Ausländer			
		Arbeiter			Angestellte		zusammen	davon		dar.: Auszu- bil- dende
		zusammen	darunter:		zusammen	dar.: Auszu- bild.		Arbeiter	Ange- stellte	
			Fach- arbeiter	Auszu- bild.						
05515 Münster, Kreisfreie Stadt										
Pflanzenbauer, Tierzüchter, Fi.	1824	1487	812	-	337	-	183	177	6	-
Bergleute, Mineralgewinner	8	7	6	-	1	-	-	-	-	-
Fertigungsberufe	22724	20825	11870	-	1899	-	1862	1819	43	-
Steinbearbeiter, Baustoffher.	271	268	103	-	3	-	28	28	-	-
Keramiker, Glasmacher	25	20	12	-	5	-	1	1	-	-
Chemiearbeiter, Kunststoffv.	2017	1916	288	-	101	-	246	243	3	-
Papierher., -verarb., Drucker	966	807	432	-	159	-	35	29	6	-
Holzaufbereiter, -warenfert.	158	155	81	-	3	-	27	27	-	-
Metallerzeuger, -bearbeiter	251	242	193	-	9	-	35	35	-	-
Schlosser, Mechaniker	5803	5212	3819	-	591	-	294	284	10	-
Elektriker	2975	2648	1887	-	327	-	61	55	6	-
Montierer u. Metallb. a.n.g.	393	387	41	-	6	-	77	77	-	-
Textil-, Bekleidungsberufe	471	421	200	-	50	-	38	36	2	-
Lederher., -verarb., Fellver.	117	107	77	-	10	-	5	5	-	-
Ernährungsberufe	2615	2421	929	-	194	-	426	417	9	-
Bauberufe	2401	2255	1457	-	146	-	253	252	1	-
Bau-, Raumausst., Polsterer	730	697	517	-	33	-	52	51	1	-
Tischler, Modellbauer	838	790	570	-	48	-	22	22	-	-
Maler, Lackierer	863	818	684	-	45	-	44	44	-	-
Warenprüfer, Versandfertig.	900	759	77	-	141	-	120	116	4	-
Hilfsarbeiter	346	346	35	-	-	-	74	74	-	-
Maschinisten	584	556	468	-	28	-	24	23	1	-
Technische Berufe	7604	255	146	-	7349	-	134	8	126	-
Ing., Chemiker, Physiker, Math.	2442	10	1	-	2432	-	47	2	45	-
Techniker, Tech. Sonderkräfte	5162	245	145	-	4917	-	87	6	81	-
Dienstleistungsberufe	86752	15526	4118	-	71226	-	3121	1817	1304	-
Warenkaufleute	10742	457	175	-	10285	-	278	97	181	-
Dienstleistungskaufleute	9438	57	22	-	9381	-	54	1	53	-
Verkehrsberufe	7015	5988	2046	-	1027	-	477	432	45	-
Organ., Verwalt., Büroberufe	32645	567	115	-	32078	-	401	10	391	-
Ordnungs-, Sicherheitsberufe	1697	1238	290	-	459	-	82	73	9	-
Schriftwerksch., Künstl. Ber.	1608	167	70	-	1441	-	79	9	70	-
Gesundheitsdienstberufe	10176	436	37	-	9740	-	315	28	287	-
Sozial- und erziehungsberufe	6265	127	14	-	6138	-	246	5	241	-
Allg. Dienstleistungsberufe	7166	6489	1349	-	677	-	1189	1162	27	-
Sonstige Arbeitskräfte	87	40	7	-	47	-	7	2	5	-
Ohne Angabe	-	-	-	-	-	-	-	-	-	-
Insgesamt	118999	38140	16959	-	80859	-	5307	3823	1484	-

Sozialversicherungspflichtig beschäftigte Arbeitnehmer insgesamt sowie ausländische Arbeitnehmer am 31. 12. 1992
nach Berufsbereichen und -abschnitten, Stellung im Beruf sowie nach Verwaltungsbezirken

Berufsbereiche --- Berufsabschnitte	Insgesamt	Beschäftigte					dar. Ausländer			
		Arbeiter			Angestellte		zusammen	davon		dar.: Auszubildende
		zusammen	darunter:		zusammen	dar.: Auszubild.		Arbeiter	Angestellte	
			Facharbeiter	Auszubild.						
05554 Borken, Kreis										
Pflanzenbauer, Tierzüchter, Fi.	2176	2014	1166	-	162	-	132	130	2	-
Bergleute, Mineralgewinner	8	8	6	-	-	-	1	1	-	-
Fertigungsberufe	47084	44861	26676	-	2223	-	4256	4190	66	-
Steinbearbeiter, Baustoffher.	206	197	134	-	9	-	13	13	-	-
Keramiker, Glasmacher	138	129	44	-	9	-	37	36	1	-
Chemiearbeiter, Kunststoffv.	1602	1545	535	-	57	-	223	220	3	-
Papierher., -verarb., Drucker	2298	2091	1281	-	207	-	239	230	9	-
Holzaufbereiter, -warenfert.	939	918	329	-	21	-	69	68	1	-
Metallerzeuger, -bearbeiter	2661	2607	1459	-	54	-	284	281	3	-
Schlosser, Mechaniker	9558	8945	6593	-	613	-	488	474	14	-
Elektriker	3617	3328	1886	-	289	-	207	205	2	-
Montierer u. Metallb. a.n.g.	1347	1335	170	-	12	-	185	185	-	-
Textil-, Bekleidungsberufe	5455	5237	3101	-	218	-	733	724	9	-
Lederher., -verarb., Fellver.	76	67	38	-	9	-	2	2	-	-
Ernährungsberufe	2688	2502	1209	-	186	-	366	361	5	-
Bauberufe	5066	4882	3434	-	184	-	458	452	6	-
Bau-, Raumausstat., Polsterer	851	816	674	-	35	-	81	81	-	-
Tischler, Modellbauer	5068	4910	3896	-	158	-	128	126	2	-
Maler, Lackierer	1223	1196	917	-	27	-	66	66	-	-
Warenprüfer, Versandfertig.	2927	2820	548	-	107	-	535	525	10	-
Hilfsarbeiter	871	868	28	-	3	-	120	120	-	-
Maschinisten	493	468	400	-	25	-	22	21	1	-
Technische Berufe	5329	261	182	-	5068	-	138	12	126	-
Ing., Chemiker, Physiker, Math.	1191	7	5	-	1184	-	41	-	41	-
Techniker, Tech. Sonderkräfte	4138	254	177	-	3884	-	97	12	85	-
Dienstleistungsberufe	51094	12502	4364	-	38592	-	1851	911	940	-
Warenkaufleute	9281	353	141	-	8928	-	311	47	264	-
Dienstleistungskaufleute	2970	23	11	-	2947	-	38	1	37	-
Verkehrsberufe	7165	6554	2625	-	611	-	452	441	11	-
Organ., Verwalt., Büroberufe	16357	187	48	-	16170	-	292	8	284	-
Ordnungs-, Sicherheitsberufe	812	505	197	-	307	-	23	22	1	-
Schriftwerksch., Künstl. Ber.	572	200	99	-	372	-	14	8	6	-
Gesundheitsdienstberufe	5295	168	30	-	5127	-	211	4	207	-
Sozial- und Erziehungsberufe	3832	149	22	-	3683	-	113	2	111	-
Allg. Dienstleistungsberufe	4810	4363	1191	-	447	-	397	378	19	-
Sonstige Arbeitskräfte	159	91	1	-	68	-	1	-	1	-
Ohne Angabe	-	-	-	-	-	-	-	-	-	-
Insgesamt	105850	59737	32395	-	46113	-	6379	5244	1135	-

Sozialversicherungspflichtig beschäftigte Arbeitnehmer insgesamt sowie ausländische Arbeitnehmer am 31. 12. 1992
nach Berufsbereichen und -abschnitten, Stellung im Beruf sowie nach Verwaltungsbezirken

Berufsbereiche --- Berufsabschnitte	Insgesamt	Beschäftigte					dar. Ausländer			
		Arbeiter			Angestellte		zusammen	davon		dar.: Auszubildende
		zusammen	darunter:		zusammen	dar.: Auszubild.		Arbeiter	Angestellte	
			Facharbeiter	Auszubild.						
05558 Coesfeld, Kreis										
Pflanzenbauer, Tierzüchter, Fi.	1230	1107	609	-	123	-	58	55	3	-
Bergleute, Mineralgewinner	3	2	2	-	1	-	-	-	-	-
Fertigungsberufe	17080	16160	9664	-	920	-	939	930	9	-
Steinbearbeiter, Baustoffher.	504	491	169	-	13	-	45	45	-	-
Keramiker, Glasmacher	44	42	2	-	2	-	32	32	-	-
Chemiearbeiter, Kunststoffv.	452	414	96	-	38	-	46	45	1	-
Papierher., -verarb., Drucker	285	239	108	-	46	-	19	19	-	-
Holzaufbereiter, -warenfert.	98	93	38	-	5	-	13	13	-	-
Metallerzeuger, -bearbeiter	633	611	369	-	22	-	70	70	-	-
Schlosser, Mechaniker	4462	4155	3013	-	307	-	121	119	2	-
Elektriker	1161	1032	755	-	129	-	21	21	-	-
Montierer u. Metallb. a.n.g.	315	313	62	-	2	-	52	52	-	-
Textil-, Bekleidungsberufe	1050	1017	429	-	33	-	70	69	1	-
Lederher., -verarb., Fellver.	40	34	23	-	6	-	3	3	-	-
Ernährungsberufe	1879	1781	777	-	98	-	163	159	4	-
Bauberufe	2485	2409	1688	-	76	-	155	154	1	-
Bau-, Raumausst., Polsterer	370	347	259	-	23	-	12	12	-	-
Tischler, Modellbauer	1589	1529	1182	-	60	-	33	33	-	-
Maler, Lackierer	626	614	472	-	12	-	36	36	-	-
Warenprüfer, Versandfertigm.	490	454	70	-	36	-	15	15	-	-
Hilfsarbeiter	315	314	22	-	1	-	28	28	-	-
Maschinisten	282	271	130	-	11	-	5	5	-	-
Technische Berufe	2298	88	62	-	2210	-	35	1	34	-
Ing., Chemiker, Physiker, Math.	578	6	3	-	572	-	16	-	16	-
Techniker, Tech. Sonderkräfte	1720	82	59	-	1638	-	19	1	18	-
Dienstleistungsberufe	26608	7112	2087	-	19496	-	639	370	269	-
Warenkaufleute	4165	228	112	-	3937	-	49	7	42	-
Dienstleistungskaufleute	1365	8	5	-	1357	-	5	1	4	-
Verkehrsberufe	3211	2917	1113	-	294	-	121	111	10	-
Organ., Verwalt., Büroberufe	8097	105	39	-	7992	-	98	7	91	-
Ordnungs-, Sicherheitsberufe	1423	1232	104	-	191	-	75	72	3	-
Schriftwerksch., Künstl. Ber.	208	41	23	-	167	-	9	5	4	-
Gesundheitsdienstberufe	3093	129	20	-	2964	-	72	3	69	-
Sozial- und erziehungsberufe	2435	96	24	-	2339	-	40	4	36	-
Allg. Dienstleistungsberufe	2611	2356	647	-	255	-	170	160	10	-
Sonstige Arbeitskräfte	23	8	2	-	15	-	3	-	3	-
Ohne Angabe	-	-	-	-	-	-	-	-	-	-
Insgesamt	47242	24477	12426	-	22765	-	1674	1356	318	-

Sozialversicherungspflichtig beschäftigte Arbeitnehmer insgesamt sowie ausländische Arbeitnehmer am 31. 12. 1992
nach Berufsbereichen und -abschnitten, Stellung im Beruf sowie nach Verwaltungsbezirken

Berufsbereiche --- Berufsabschnitte	Beschäftigte						dar. Ausländer				
	Insgesamt	Arbeiter			Angestellte			davon		dar.:	
		zusammen	darunter:		zusammen	dar.:		zusammen	Arbeiter	Ange- stellte	Auszu- bildende
			Fach- arbeiter	Auszu- bild.		Auszu- bild.					
05562 Recklinghausen, Kreis											
Pflanzenbauer, Tierzüchter, Fi.	2654	2492	959	-	162	-	165	164	1	-	
Bergleute, Mineralgewinner	14276	14252	12818	-	24	-	3246	3244	2	-	
Fertigungsberufe	57204	54035	32307	-	3169	-	5605	5549	56	-	
Steinbearbeiter, Baustoffher.	304	287	108	-	17	-	36	35	1	-	
Keramiker, Glasmacher	434	427	36	-	7	-	39	39	-	-	
Chemiearbeiter, Kunststoffv.	8434	8362	5074	-	72	-	574	569	5	-	
Papierher., -verarb., Drucker	1410	809	240	-	601	-	148	137	11	-	
Holzaufbereiter, -warenfert.	110	108	38	-	2	-	17	17	-	-	
Metallerzeuger, -bearbeiter	2634	2581	1999	-	53	-	342	341	1	-	
Schlosser, Mechaniker	15478	14472	10680	-	1006	-	962	947	15	-	
Elektriker	5673	5296	3764	-	377	-	247	244	3	-	
Montierer u. Metallb. a.n.g.	1535	1529	204	-	6	-	228	227	1	-	
Textil-, Bekleidungsberufe	631	588	225	-	43	-	74	73	1	-	
Lederher., -verarb., Fellver.	137	126	54	-	11	-	9	9	-	-	
Ernährungsberufe	5078	4806	1435	-	272	-	1114	1105	9	-	
Bauberufe	6990	6629	4277	-	361	-	901	897	4	-	
Bau-, Raumausstat., Polsterer	1157	1093	717	-	64	-	109	108	1	-	
Tischler, Modellbauer	1453	1373	912	-	80	-	88	85	3	-	
Maler, Lackierer	1469	1426	1076	-	43	-	112	112	-	-	
Warenprüfer, Versandfertigm.	1572	1466	203	-	106	-	293	292	1	-	
Hilfsarbeiter	855	843	22	-	12	-	212	212	-	-	
Maschinisten	1850	1814	1243	-	36	-	100	100	-	-	
Technische Berufe	13116	554	396	-	12562	-	217	18	199	-	
Ing., Chemiker, Physiker, Math.	3030	8	6	-	3022	-	51	-	51	-	
Techniker, Tech. Sonderkräfte	10086	546	390	-	9540	-	166	18	148	-	
Dienstleistungsberufe	86960	22184	6413	-	64776	-	3550	1829	1721	-	
Warenkaufleute	14545	641	204	-	13904	-	476	83	393	-	
Dienstleistungskaufleute	4134	92	32	-	4042	-	38	5	33	-	
Verkehrsberufe	10639	9727	3807	-	912	-	639	620	19	-	
Organ., Verwalt., Büroberufe	25078	224	73	-	24854	-	340	12	328	-	
Ordnungs-, Sicherheitsberufe	2168	1462	483	-	706	-	73	65	8	-	
Schriftwerksch., Künstl. Ber.	1093	159	76	-	934	-	90	7	83	-	
Gesundheitsdienstberufe	13159	598	70	-	12561	-	673	57	616	-	
Sozial- und Erziehungsberufe	6651	381	47	-	6270	-	232	18	214	-	
Allg. Dienstleistungsberufe	9493	8900	1621	-	593	-	989	962	27	-	
Sonstige Arbeitskräfte	101	71	1	-	30	-	9	7	2	-	
Ohne Angabe	-	-	-	-	-	-	-	-	-	-	
Insgesamt	174311	93588	52894	-	80723	-	12792	10811	1981	-	

Sozialversicherungspflichtig beschäftigte Arbeitnehmer insgesamt sowie ausländische Arbeitnehmer am 31. 12. 1992
nach Berufsbereichen und -abschnitten, Stellung im Beruf sowie nach Verwaltungsbezirken

Berufsbereiche --- Berufsabschnitte	Insge- samt	Beschäftigte				dar. Ausländer				
		Arbeiter		Angestellte		davon		dar.:		
		zusammen	darunter: Fach- arbeiter	Auszu- bild.	zusammen	dar.: Auszu- bild.	zusammen	Arbeiter	Ange- stellte	Auszu- bil- dende
05566 Steinfurt, Kreis										
Pflanzenbauer, Tierzüchter, Fi.	1750	1591	778	-	159	-	27	25	2	-
Bergleute, Mineralgewinner	1928	1915	1619	-	13	-	47	47	-	-
Fertigungsberufe	46596	44204	23740	-	2392	-	3521	3502	19	-
Steinbearbeiter, Baustoffher.	357	349	107	-	8	-	25	25	-	-
Keramiker, Glasmacher	172	164	50	-	8	-	27	27	-	-
Chemiearbeiter, Kunststoffv.	1966	1897	511	-	69	-	213	213	-	-
Papierher., -verarb., Drucker	2124	1992	721	-	132	-	263	262	1	-
Holzaufbereiter, -warenfert.	144	138	55	-	6	-	8	8	-	-
Metallerzeuger, -bearbeiter	1849	1824	925	-	25	-	126	126	-	-
Schlosser, Mechaniker	11271	10536	7219	-	735	-	400	394	6	-
Elektriker	3202	2894	1970	-	308	-	56	56	-	-
Montierer u. Metallb. a.n.g.	1307	1272	337	-	35	-	157	157	-	-
Textil-, Bekleidungsberufe	6533	6230	3336	-	303	-	1047	1040	7	-
Lederher., -verarb., Fellver.	224	207	97	-	17	-	15	15	-	-
Ernährungsberufe	3788	3576	1206	-	212	-	385	383	2	-
Bauberufe	4895	4760	3212	-	135	-	312	312	-	-
Bau-, Raumausstat., Polsterer	847	815	527	-	32	-	50	50	-	-
Tischler, Modellbauer	2006	1916	1397	-	90	-	40	40	-	-
Maler, Lackierer	1195	1159	765	-	36	-	66	66	-	-
Warenprüfer, Versandfertigtm.	2596	2394	679	-	202	-	194	191	3	-
Hilfsarbeiter	1098	1094	49	-	4	-	91	91	-	-
Maschinisten	1022	987	577	-	35	-	46	46	-	-
Technische Berufe	6763	239	143	-	6524	-	79	7	72	-
Ing., Chemiker, Physiker, Math.	1748	11	7	-	1737	-	18	1	17	-
Techniker, Tech. Sonderkräfte	5015	228	136	-	4787	-	61	6	55	-
Dienstleistungsberufe	59780	14874	4751	-	44906	-	1326	737	589	-
Warenkaufleute	9870	380	132	-	9490	-	120	19	101	-
Dienstleistungskaufleute	3134	53	17	-	3081	-	30	2	28	-
Verkehrsberufe	8788	7883	2902	-	905	-	350	337	13	-
Organ., Verwalt., Büroberufe	18805	201	102	-	18604	-	205	7	198	-
Ordnungs-, Sicherheitsberufe	1293	943	284	-	350	-	18	16	2	-
Schriftwerksch., Künstl. Ber.	521	65	28	-	456	-	9	5	4	-
Gesundheitsdienstberufe	7324	256	33	-	7068	-	171	10	161	-
Sozial- und erziehungsberufe	4450	173	17	-	4277	-	76	4	72	-
Allg. Dienstleistungsberufe	5595	4920	1236	-	675	-	347	337	10	-
Sonstige Arbeitskräfte	88	52	5	-	36	-	3	1	2	-
Ohne Angabe	-	-	-	-	-	-	-	-	-	-
Insgesamt	116905	62875	31036	-	54030	-	5003	4319	684	-

Sozialversicherungspflichtig beschäftigte Arbeitnehmer insgesamt sowie ausländische Arbeitnehmer am 31. 12. 1992
nach Berufsbereichen und -abschnitten, Stellung im Beruf sowie nach Verwaltungsbezirken

Berufsbereiche --- Berufsabschnitte	Insgesamt	Beschäftigte					dar. Ausländer			
		Arbeiter			Angestellte		zusammen	davon		dar.: Auszubildende
		zusammen	darunter:		zusammen	dar.: Auszubild.		Arbeiter	Angestellte	
			Facharbeiter	Auszubild.						
05570 Warendorf, Kreis										
Pflanzenbauer, Tierzüchter, Fi.	1347	1246	688	-	101	-	81	79	2	-
Bergleute, Mineralgewinner	1980	1976	1681	-	4	-	517	517	-	-
Fertigungsberufe	32454	30782	16482	-	1672	-	3466	3448	18	-
Steinbearbeiter, Baustoffher.	413	411	85	-	2	-	91	91	-	-
Keramiker, Glasmacher	27	25	3	-	2	-	4	4	-	-
Chemiearbeiter, Kunststoffv.	1452	1398	290	-	54	-	180	180	-	-
Papierher., -verarb., Drucker	665	497	243	-	168	-	43	38	5	-
Holzaufbereiter, -warenfert.	326	298	73	-	28	-	33	32	1	-
Metallerzeuger, -bearbeiter	2842	2801	1331	-	41	-	598	597	1	-
Schlosser, Mechaniker	9086	8514	6432	-	572	-	494	489	5	-
Elektriker	2255	2009	1423	-	246	-	66	65	1	-
Montierer u. Metallb. a.n.g.	2800	2795	177	-	5	-	535	535	-	-
Textil-, Bekleidungsberufe	847	799	387	-	48	-	141	141	-	-
Lederher., -verarb., Fellver.	142	129	57	-	13	-	16	16	-	-
Ernährungsberufe	1865	1722	860	-	143	-	267	266	1	-
Bauberufe	2648	2571	1715	-	77	-	230	230	-	-
Bau-, Raumausstat., Polsterer	800	763	439	-	37	-	103	103	-	-
Tischler, Modellbauer	2466	2381	1814	-	85	-	120	120	-	-
Maler, Lackierer	847	824	581	-	23	-	70	68	2	-
Warenprüfer, Versandfertigm.	1479	1363	264	-	116	-	231	229	2	-
Hilfsarbeiter	1140	1137	67	-	3	-	212	212	-	-
Maschinisten	354	345	241	-	9	-	32	32	-	-
Technische Berufe	5757	209	139	-	5548	-	111	7	104	-
Ing., Chemiker, Physiker, Math.	1611	5	3	-	1606	-	35	-	35	-
Techniker, Tech. Sonderkräfte	4146	204	136	-	3942	-	76	7	69	-
Dienstleistungsberufe	38343	10475	3061	-	27868	-	1464	905	559	-
Warenkaufleute	5781	243	83	-	5538	-	170	22	148	-
Dienstleistungskaufleute	2162	43	20	-	2119	-	14	3	11	-
Verkehrsberufe	6414	5871	1931	-	543	-	457	452	5	-
Organ., Verwalt., Büroberufe	12459	142	46	-	12317	-	167	8	159	-
Ordnungs-, Sicherheitsberufe	607	437	147	-	170	-	33	29	4	-
Schriftwerksch., Künstl. Ber.	365	61	32	-	304	-	10	3	7	-
Gesundheitsdienstberufe	4457	216	33	-	4241	-	162	11	151	-
Sozial- und erziehungsberufe	2493	161	19	-	2332	-	75	10	65	-
Allg. Dienstleistungsberufe	3605	3301	750	-	304	-	376	367	9	-
Sonstige Arbeitskräfte	55	28	-	-	27	-	7	4	3	-
Ohne Angabe	-	-	-	-	-	-	-	-	-	-
Insgesamt	79936	44716	22051	-	35220	-	5646	4960	686	-

Sozialversicherungspflichtig beschäftigte Arbeitnehmer insgesamt sowie ausländische Arbeitnehmer am 31. 12. 1992
nach Berufsbereichen und -abschnitten, Stellung im Beruf sowie nach Verwaltungsbezirken

Berufsbereiche --- Berufsabschnitte	Beschäftigte						dar. Ausländer			
	Insgesamt	Arbeiter			Angestellte		zusammen	davon		dar.: Auszu- bildende
		zusammen	darunter:		zusammen	dar.: Auszu- bild.		Arbeiter	Ange- stellte	
			Fach- arbeiter	Auszu- bild.						
057 Detmold, Regierungsbezirk										
Pflanzenbauer, Tierzüchter, Fi.	8247	7528	3899	-	719	-	406	397	9	-
Bergleute, Mineralgewinner	191	185	71	-	6	-	24	24	-	-
Fertigungsberufe	282403	269199	130642	-	13204	-	33158	32916	242	-
Steinbearbeiter, Baustoffher.	1273	1234	443	-	39	-	165	164	1	-
Keramiker, Glasmacher	1128	1090	249	-	38	-	287	284	3	-
Chemiearbeiter, Kunststoffv.	16398	15975	2457	-	423	-	3445	3424	21	-
Papierher., -verarb., Drucker	14375	13162	5240	-	1213	-	1790	1771	19	-
Holzaufbereiter, -warenfert.	9399	9311	3107	-	88	-	1626	1621	5	-
Metallerzeuger, -bearbeiter	19213	18928	8709	-	285	-	3969	3966	3	-
Schlosser, Mechaniker	58557	54764	39894	-	3793	-	3052	2995	57	-
Elektriker	18069	16340	11431	-	1729	-	549	529	20	-
Montierer u. Metallb. a.n.g.	23088	22934	2186	-	154	-	4485	4481	4	-
Textil-, Bekleidungsberufe	11774	11282	5625	-	492	-	1187	1178	9	-
Lederher., -verarb., Fellver.	1724	1650	604	-	74	-	371	368	3	-
Ernährungsberufe	22690	21529	7184	-	1161	-	4350	4314	36	-
Bauberufe	23037	22359	14224	-	678	-	2086	2080	6	-
Bau-, Raumausst., Polsterer	6571	6221	4499	-	350	-	418	414	4	-
Tischler, Modellbauer	18945	18240	13581	-	705	-	949	943	6	-
Maler, Lackierer	7393	7135	5066	-	258	-	555	554	1	-
Warenprüfer, Versandfertigm.	14933	13449	2501	-	1484	-	1796	1753	43	-
Hilfsarbeiter	10544	10521	1292	-	23	-	1891	1890	1	-
Maschinisten	3292	3075	2350	-	217	-	187	187	-	-
Technische Berufe	41395	1790	1166	-	39605	-	771	86	685	-
Ing., Chemiker, Physiker, Math.	11151	54	35	-	11097	-	248	2	246	-
Techniker, Tech. Sonderkräfte	30244	1736	1131	-	28508	-	523	84	439	-
Dienstleistungsberufe	377012	95904	26288	-	281108	-	15476	9018	6458	-
Warenkaufleute	55412	3388	1273	-	52024	-	1449	284	1165	-
Dienstleistungskaufleute	22024	410	152	-	21614	-	246	18	228	-
Verkehrsberufe	53002	47433	15113	-	5569	-	4277	4062	215	-
Organ., Verwalt., Büroberufe	126919	1388	513	-	125531	-	2165	74	2091	-
Ordnungs-, Sicherheitsberufe	7269	5241	1428	-	2028	-	412	351	61	-
Schriftwerksch., Künstl. Ber.	4741	598	300	-	4143	-	333	43	290	-
Gesundheitsdienstberufe	42746	1829	228	-	40917	-	1602	98	1504	-
Sozial- und erziehungsberufe	27638	1159	209	-	26479	-	827	42	785	-
Allg. Dienstleistungsberufe	37261	34458	7072	-	2803	-	4165	4046	119	-
Sonstige Arbeitskräfte	1417	658	25	-	759	-	96	61	35	-
Ohne Angabe	-	-	-	-	-	-	-	-	-	-
Insgesamt	710665	375264	162091	-	335401	-	49931	42502	7429	-

Sozialversicherungspflichtig beschäftigte Arbeitnehmer insgesamt sowie ausländische Arbeitnehmer am 31. 12. 1992
nach Berufsbereichen und -abschnitten, Stellung im Beruf sowie nach Verwaltungsbezirken

Berufsbereiche --- Berufsabschnitte	Beschäftigte						dar. Ausländer			
	Insgesamt	Arbeiter			Angestellte			davon		dar.:
		zusammen	darunter:		zusammen	dar.:	zusammen	Arbeiter	Ange- stellte	Auszu- bildende
			Fach- arbeiter	Auszu- bild.						
05711 Bielefeld, kreisfreie Stadt										
Pflanzenbauer, Tierzüchter, Fi.	1385	1236	592	-	149	-	92	91	1	-
Bergleute, Mineralgewinner	3	2	1	-	1	-	1	1	-	-
Fertigungsberufe	43849	41213	20579	-	2636	-	7207	7143	64	-
Steinbearbeiter, Baustoffher.	61	58	36	-	3	-	16	16	-	-
Keramiker, Glasmacher	50	43	15	-	7	-	11	11	-	-
Chemiearbeiter, Kunststoffv.	1594	1527	193	-	67	-	425	419	6	-
Papierher., -verarb., Drucker	4380	3982	1632	-	398	-	547	544	3	-
Holzaufbereiter, -warenfert.	78	71	14	-	7	-	10	10	-	-
Metallerzeuger, -bearbeiter	4515	4446	2120	-	69	-	1471	1470	1	-
Schlosser, Mechaniker	10416	9589	7209	-	827	-	897	881	16	-
Elektriker	3799	3430	2446	-	369	-	126	121	5	-
Montierer u. Metallb. a.n.g.	3199	3185	277	-	14	-	977	977	-	-
Textil-, Bekleidungsberufe	2738	2556	1246	-	182	-	367	363	4	-
Lederher., -verarb., Fellver.	614	600	175	-	14	-	231	230	1	-
Ernährungsberufe	2865	2686	792	-	179	-	710	697	13	-
Bauberufe	2517	2383	1673	-	134	-	411	409	2	-
Bau-, Raumausstat., Polsterer	745	705	533	-	40	-	73	73	-	-
Tischler, Modellbauer	1074	1017	690	-	57	-	92	90	2	-
Maler, Lackierer	1081	1055	809	-	26	-	109	109	-	-
Warenprüfer, Versandfertig.	3084	2866	399	-	218	-	506	495	11	-
Hilfsarbeiter	596	592	21	-	4	-	172	172	-	-
Maschinisten	443	422	299	-	21	-	56	56	-	-
Technische Berufe	9196	313	193	-	8883	-	193	28	165	-
Ing., Chemiker, Physiker, Math.	2520	9	6	-	2511	-	56	1	55	-
Techniker, Tech.Sonderkräfte	6676	304	187	-	6372	-	137	27	110	-
Dienstleistungsberufe	85276	19486	3756	-	65790	-	4875	2907	1968	-
Warenkaufleute	12290	611	199	-	11679	-	448	71	377	-
Dienstleistungskaufleute	6394	111	20	-	6283	-	92	8	84	-
Verkehrsberufe	11215	9886	1963	-	1329	-	1277	1218	59	-
Organ.-, Verwalt.-, Büroberufe	28575	355	120	-	28220	-	640	28	612	-
Ordnungs-, Sicherheitsberufe	1561	1100	225	-	461	-	103	88	15	-
Schriftwerksch., Künstl.Ber.	1634	146	62	-	1488	-	105	7	98	-
Gesundheitsdienstberufe	9427	385	30	-	9042	-	445	19	426	-
Sozial- und erziehungsberufe	6786	140	9	-	6646	-	271	5	266	-
Allg. Dienstleistungsberufe	7394	6752	1128	-	642	-	1494	1463	31	-
Sonstige Arbeitskräfte	324	207	2	-	117	-	46	43	3	-
Ohne Angabe	-	-	-	-	-	-	-	-	-	-
Insgesamt	140033	62457	25123	-	77576	-	12414	10213	2201	-

Sozialversicherungspflichtig beschäftigte Arbeitnehmer insgesamt sowie ausländische Arbeitnehmer am 31. 12. 1992
nach Berufsbereichen und -abschnitten, Stellung im Beruf sowie nach Verwaltungsbezirken

Berufsbereiche --- Berufsabschnitte	Insgesamt	Beschäftigte					dar. Ausländer			
		Arbeiter			Angestellte		zusammen	davon		dar.: Auszubildende
		zusammen	darunter:		zusammen	dar.: Auszubild.		Arbeiter	Angestellte	
			Facharbeiter	Auszubild.						
05754 Gütersloh, Kreis										
Pflanzenbauer, Tierzüchter, Fi.	1411	1302	761	-	109	-	65	62	3	-
Bergleute, Mineralgewinner	26	26	2	-	-	-	12	12	-	-
Fertigungsberufe	60447	57938	26017	-	2509	-	9358	9309	49	-
Steinbearbeiter, Baustoffher.	141	135	46	-	6	-	32	32	-	-
Keramiker, Glasmacher	135	125	47	-	10	-	53	53	-	-
Chemiearbeiter, Kunststoffv.	2639	2571	552	-	68	-	639	636	3	-
Papierher., -verarb., Drucker	3291	2884	1188	-	407	-	470	458	12	-
Holzaufbereiter, -warenfert.	3082	3067	820	-	15	-	604	602	2	-
Metallerzeuger, -bearbeiter	5511	5449	1801	-	62	-	1359	1357	2	-
Schlosser, Mechaniker	10961	10346	7256	-	615	-	689	682	7	-
Elektriker	3058	2710	1973	-	348	-	98	95	3	-
Montierer u. Metallb. a.n.g.	5014	4986	573	-	28	-	1074	1073	1	-
Textil-, Bekleidungsberufe	2169	2115	978	-	54	-	348	347	1	-
Lederher., -verarb., Fellver.	85	72	44	-	13	-	9	8	1	-
Ernährungsberufe	7256	6969	2067	-	287	-	1912	1907	5	-
Bauberufe	3695	3576	2283	-	119	-	374	374	-	-
Bau-, Raumausstat., Polsterer	756	713	542	-	43	-	49	47	2	-
Tischler, Modellbauer	4316	4170	3250	-	146	-	285	282	3	-
Maler, Lackierer	1183	1148	796	-	35	-	138	138	-	-
Warenprüfer, Versandfertig.	4124	3906	863	-	218	-	626	619	7	-
Hilfsarbeiter	2456	2451	503	-	5	-	557	557	-	-
Maschinisten	575	545	435	-	30	-	42	42	-	-
Technische Berufe	6690	299	212	-	6391	-	136	19	117	-
Ing., Chemiker, Physiker, Math.	1441	11	8	-	1430	-	34	1	33	-
Techniker, Tech. Sonderkräfte	5249	288	204	-	4961	-	102	18	84	-
Dienstleistungsberufe	58330	14445	4821	-	43885	-	2613	1587	1026	-
Warenkaufleute	8655	562	223	-	8093	-	266	60	206	-
Dienstleistungskaufleute	3358	31	16	-	3327	-	35	-	35	-
Verkehrsberufe	9253	8469	3228	-	784	-	853	822	31	-
Organ., Verwalt., Büroberufe	23086	204	89	-	22882	-	409	10	399	-
Ordnungs-, Sicherheitsberufe	806	545	235	-	261	-	35	27	8	-
Schriftwerksch., Künstl. Ber.	636	85	44	-	551	-	45	13	32	-
Gesundheitsdienstberufe	5033	163	22	-	4870	-	223	12	211	-
Sozial- und erziehungsberufe	2795	63	16	-	2732	-	91	3	88	-
Allg. Dienstleistungsberufe	4708	4323	948	-	385	-	656	640	16	-
Sonstige Arbeitskräfte	126	40	5	-	86	-	18	2	16	-
Ohne Angabe	-	-	-	-	-	-	-	-	-	-
Insgesamt	127030	74050	31818	-	52980	-	12202	10991	1211	-

Sozialversicherungspflichtig beschäftigte Arbeitnehmer insgesamt sowie ausländische Arbeitnehmer am 31. 12. 1992
nach Berufsbereichen und -abschnitten, Stellung im Beruf sowie nach Verwaltungsbezirken

Berufsbereiche --- Berufsabschnitte	Beschäftigte						dar. Ausländer			
	Insge- samt	Arbeiter			Angestellte		zusammen	davon		dar.: Auszu- bil- dende
		zusammen	darunter:		zusammen	dar.: Auszu- bild.		Arbeiter	Ange- stellte	
			Fach- arbeiter	Auszu- bild.						
05758 Herford, Kreis										
Pflanzenbauer, Tierzüchter, Fi.	900	845	439	-	55	-	49	48	1	-
Bergleute, Mineralgewinner	1	1	-	-	-	-	-	-	-	-
Fertigungsberufe	38705	37165	18535	-	1540	-	4749	4721	28	-
Steinbearbeiter, Baustoffher.	86	78	33	-	8	-	8	7	1	-
Keramiker, Glasmacher	559	551	63	-	8	-	171	168	3	-
Chemiearbeiter, Kunststoffv.	2711	2642	332	-	69	-	707	703	4	-
Papierher., -verarb., Drucker	1821	1733	625	-	88	-	294	293	1	-
Holzaufbereiter, -warenfert.	1134	1111	322	-	23	-	185	185	-	-
Metallerzeuger, -bearbeiter	1448	1409	855	-	39	-	219	219	-	-
Schlosser, Mechaniker	7264	6792	5201	-	472	-	337	331	6	-
Elektriker	1959	1778	1219	-	181	-	66	61	5	-
Montierer u. Metallb. a.n.g.	2918	2893	452	-	25	-	719	719	-	-
Textil-, Bekleidungsberufe	2753	2710	1467	-	43	-	192	190	2	-
Lederher., -verarb., Fellver.	440	429	139	-	11	-	60	60	-	-
Ernährungsberufe	2211	2107	734	-	104	-	365	363	2	-
Bauberufe	3002	2939	1924	-	63	-	361	359	2	-
Bau-, Raumausst., Polsterer	1356	1288	967	-	68	-	103	102	1	-
Tischler, Modellbauer	3307	3170	2461	-	137	-	161	161	-	-
Maler, Lackierer	1090	1036	792	-	54	-	69	69	-	-
Warenprüfer, Versandfertig.	2039	1925	311	-	114	-	244	243	1	-
Hilfsarbeiter	2297	2296	402	-	1	-	469	469	-	-
Maschinisten	310	278	236	-	32	-	19	19	-	-
Technische Berufe	4905	234	159	-	4671	-	73	9	64	-
Ing., Chemiker, Physiker, Math.	875	7	6	-	868	-	11	-	11	-
Techniker, Tech. Sonderkräfte	4030	227	153	-	3803	-	62	9	53	-
Dienstleistungsberufe	46634	13899	3552	-	32735	-	2129	1465	664	-
Warenkaufleute	6895	502	198	-	6393	-	176	41	135	-
Dienstleistungskaufleute	2312	82	41	-	2230	-	28	5	23	-
Verkehrsberufe	8101	7468	2050	-	633	-	836	813	23	-
Organ., Verwalt., Büroberufe	16375	149	47	-	16226	-	256	3	253	-
Ordnungs-, Sicherheitsberufe	644	459	172	-	185	-	32	31	1	-
Schriftwerksch., Künstl. Ber.	492	113	50	-	379	-	41	11	30	-
Gesundheitsdienstberufe	4147	288	44	-	3859	-	134	17	117	-
Sozial- und erziehungsberufe	2780	218	26	-	2562	-	75	7	68	-
Allg. Dienstleistungsberufe	4888	4620	924	-	268	-	551	537	14	-
Sonstige Arbeitskräfte	46	35	2	-	11	-	3	3	-	-
Ohne Angabe	-	-	-	-	-	-	-	-	-	-
Insgesamt	91191	52179	22687	-	39012	-	7003	6246	757	-

Sozialversicherungspflichtig beschäftigte Arbeitnehmer insgesamt sowie ausländische Arbeitnehmer am 31. 12. 1992
nach Berufsbereichen und -abschnitten, Stellung im Beruf sowie nach Verwaltungsbezirken

Berufsbereiche --- Berufsabschnitte	Insge- samt	Beschäftigte					dar. Ausländer			
		Arbeiter			Angestellte		davon			dar.:
		zusammen	darunter:		zusammen	dar.: Auszu- bild.	zusammen	Arbeiter	Ange- stellte	Auszu- bil- dende
			Fach- arbeiter	Auszu- bild.						
05762 Höxter, Kreis										
Pflanzenbauer, Tierzüchter, Fi.	754	677	351	-	77	-	55	55	-	-
Bergleute, Mineralgewinner	16	15	8	-	1	-	1	1	-	-
Fertigungsberufe	16731	16107	7676	-	624	-	1080	1074	6	-
Steinbearbeiter, Baustoffher.	74	74	22	-	-	-	11	11	-	-
Keramiker, Glasmacher	206	203	95	-	3	-	9	9	-	-
Chemiearbeiter, Kunststoffv.	1277	1241	139	-	36	-	172	171	1	-
Papierher., -verarb., Drucker	480	461	145	-	19	-	20	20	-	-
Holzaufbereiter, -warenfert.	1220	1213	355	-	7	-	200	199	1	-
Metallerzeuger, -bearbeiter	565	562	225	-	3	-	103	103	-	-
Schlosser, Mechaniker	3597	3412	2398	-	185	-	79	78	1	-
Elektriker	840	760	530	-	80	-	14	14	-	-
Montierer u. Metallb. a.n.g.	1054	1032	115	-	22	-	92	91	1	-
Textil-, Bekleidungsberufe	344	326	104	-	18	-	20	20	-	-
Lederher., -verarb., Fellver.	45	42	25	-	3	-	5	5	-	-
Ernährungsberufe	1265	1188	521	-	77	-	68	68	-	-
Bauberufe	2192	2153	1259	-	39	-	122	122	-	-
Bau-, Raumausstat., Polsterer	400	374	243	-	26	-	9	9	-	-
Tischler, Modellbauer	1263	1213	851	-	50	-	33	33	-	-
Maler, Lackierer	565	557	333	-	8	-	23	22	1	-
Warenprüfer, Versandfertigm.	581	554	61	-	27	-	46	45	1	-
Hilfsarbeiter	473	473	54	-	-	-	48	48	-	-
Maschinisten	290	269	201	-	21	-	6	6	-	-
Technische Berufe	1696	148	84	-	1548	-	25	4	21	-
Ing., Chemiker, Physiker, Math.	345	5	3	-	340	-	7	-	7	-
Techniker, Tech. Sonderkräfte	1351	143	81	-	1208	-	18	4	14	-
Dienstleistungsberufe	23034	6604	1916	-	16430	-	528	273	255	-
Warenkaufleute	3653	176	84	-	3477	-	47	9	38	-
Dienstleistungskaufleute	1124	23	10	-	1101	-	9	2	7	-
Verkehrsberufe	3057	2744	1039	-	313	-	112	109	3	-
Organ., Verwalt., Büroberufe	6121	54	29	-	6067	-	62	3	59	-
Ordnungs-, Sicherheitsberufe	604	459	103	-	145	-	8	6	2	-
Schriftwerksch., Künstl. Ber.	126	19	12	-	107	-	4	1	3	-
Gesundheitsdienstberufe	3627	215	23	-	3412	-	123	7	116	-
Sozial- und erziehungsberufe	1705	113	14	-	1592	-	24	1	23	-
Allg. Dienstleistungsberufe	3017	2801	602	-	216	-	139	135	4	-
Sonstige Arbeitskräfte	45	31	1	-	14	-	2	1	1	-
Ohne Angabe	-	-	-	-	-	-	-	-	-	-
Insgesamt	42276	23582	10036	-	18694	-	1691	1408	283	-

Sozialversicherungspflichtig beschäftigte Arbeitnehmer insgesamt sowie ausländische Arbeitnehmer am 31. 12. 1992
nach Berufsbereichen und -abschnitten, Stellung im Beruf sowie nach Verwaltungsbezirken

Berufsbereiche --- Berufsabschnitte	Beschäftigte						dar. Ausländer			
	Insgesamt	Arbeiter			Angestellte			davon		dar.:
		zusammen	darunter:		zusammen	dar.:	zusammen	Arbeiter	Ange- stellte	Auszu- bil- dende
			Fach- arbeiter	Auszu- bild.						
05766 Lippe, Kreis										
Pflanzenbauer, Tierzüchter, Fi.	1542	1400	751	-	142	-	54	52	2	-
Bergleute, Mineralgewinner	31	31	12	-	-	-	3	3	-	-
Fertigungsberufe	46326	44326	21307	-	2000	-	4555	4526	29	-
Steinbearbeiter, Baustoffher.	325	315	111	-	10	-	27	27	-	-
Keramiker, Glasmacher	111	107	20	-	4	-	38	38	-	-
Chemiearbeiter, Kunststoffv.	3222	3139	519	-	83	-	745	739	6	-
Papierher., -verarb., Drucker	1897	1783	681	-	114	-	206	205	1	-
Holzaufbereiter, -warenfert.	2498	2472	1187	-	26	-	523	521	2	-
Metallerzeuger, -bearbeiter	2312	2283	1284	-	29	-	285	285	-	-
Schlosser, Mechaniker	9361	8676	6151	-	685	-	413	407	6	-
Elektriker	2904	2666	1898	-	238	-	88	86	2	-
Montierer u. Metallb. a.n.g.	4713	4684	378	-	29	-	552	551	1	-
Textil-, Bekleidungsberufe	1400	1337	710	-	63	-	138	136	2	-
Lederher., -verarb., Fellver.	215	202	78	-	13	-	25	24	1	-
Ernährungsberufe	2840	2658	1066	-	182	-	362	356	6	-
Bauberufe	4232	4102	2541	-	130	-	308	307	1	-
Bau-, Raumausstat., Polsterer	1008	936	685	-	72	-	59	59	-	-
Tischler, Modellbauer	3299	3183	2270	-	116	-	173	173	-	-
Maler, Lackierer	1283	1240	869	-	43	-	80	80	-	-
Warenprüfer, Versandfertigm.	1705	1582	328	-	123	-	146	145	1	-
Hilfsarbeiter	2462	2459	131	-	3	-	372	372	-	-
Maschinisten	539	502	400	-	37	-	15	15	-	-
Technische Berufe	6304	282	200	-	6022	-	112	12	100	-
Ing., Chemiker, Physiker, Math.	1785	7	3	-	1778	-	35	-	35	-
Techniker, Tech. Sonderkräfte	4519	275	197	-	4244	-	77	12	65	-
Dienstleistungsberufe	55998	14043	4161	-	41955	-	1797	941	856	-
Warenkaufleute	7712	550	172	-	7162	-	167	35	132	-
Dienstleistungskaufleute	3455	54	19	-	3401	-	33	1	32	-
Verkehrsberufe	6815	6073	2293	-	742	-	349	333	16	-
Organ.-, Verwalt.-, Büroberufe	18459	206	74	-	18253	-	245	6	239	-
Ordnungs-, Sicherheitsberufe	1112	759	275	-	353	-	58	42	16	-
Schriftwerksch., Künstl. Ber.	775	107	61	-	668	-	84	4	80	-
Gesundheitsdienstberufe	6917	414	52	-	6503	-	227	18	209	-
Sozial- und erziehungsberufe	4612	244	51	-	4368	-	118	10	108	-
Allg. Dienstleistungsberufe	6141	5636	1164	-	505	-	516	492	24	-
Sonstige Arbeitskräfte	54	27	4	-	27	-	4	2	2	-
Ohne Angabe	-	-	-	-	-	-	-	-	-	-
Insgesamt	110255	60109	26435	-	50146	-	6525	5536	989	-

Sozialversicherungspflichtig beschäftigte Arbeitnehmer insgesamt sowie ausländische Arbeitnehmer am 31. 12. 1992
nach Berufsbereichen und -abschnitten, Stellung im Beruf sowie nach Verwaltungsbezirken

Berufsbereiche --- Berufsabschnitte	Insgesamt	Beschäftigte					dar. Ausländer			
		Arbeiter			Angestellte		zusammen	davon		dar.: Auszubildende
		zusammen	darunter:		zusammen	dar.: Auszubild.		Arbeiter	Angestellte	
			Facharbeiter	Auszubild.						
05770 Minden-Lübbecke, Kreis										
Pflanzenbauer, Tierzüchter, Fi.	1142	1043	440	-	99	-	45	44	1	-
Bergleute, Mineralgewinner	77	74	40	-	3	-	2	2	-	-
Fertigungsberufe	42488	40600	20958	-	1888	-	2973	2956	17	-
Steinbearbeiter, Baustoffher.	472	466	142	-	6	-	65	65	-	-
Keramiker, Glasmacher	45	42	4	-	3	-	4	4	-	-
Chemiearbeiter, Kunststoffv.	3499	3450	533	-	49	-	500	499	1	-
Papierher., -verarb., Drucker	1682	1553	638	-	129	-	198	197	1	-
Holzaufbereiter, -warenfert.	419	414	87	-	5	-	49	49	-	-
Metallerzeuger, -bearbeiter	2602	2556	1359	-	46	-	253	253	-	-
Schlosser, Mechaniker	9295	8752	6521	-	543	-	269	263	6	-
Elektriker	3028	2768	2070	-	260	-	56	54	2	-
Montierer u. Metallb. a.n.g.	3128	3113	178	-	15	-	279	279	-	-
Textil-, Bekleidungsberufe	1588	1494	798	-	94	-	39	39	-	-
Lederher., -verarb., Fellver.	183	171	67	-	12	-	28	28	-	-
Ernährungsberufe	3104	2904	1062	-	200	-	428	427	1	-
Bauberufe	4198	4099	2604	-	99	-	314	313	1	-
Bau-, Raumausst., Polsterer	1048	986	731	-	62	-	31	30	1	-
Tischler, Modellbauer	3232	3105	2392	-	127	-	146	145	1	-
Maler, Lackierer	1181	1111	795	-	70	-	55	55	-	-
Warenprüfer, Versandfertig.	1647	1541	315	-	106	-	102	100	2	-
Hilfsarbeiter	1473	1467	156	-	6	-	136	135	1	-
Maschinisten	664	608	506	-	56	-	21	21	-	-
Technische Berufe	6947	221	153	-	6726	-	116	4	112	-
Ing., Chemiker, Physiker, Math.	1819	10	6	-	1809	-	45	-	45	-
Techniker, Tech. Sonderkräfte	5128	211	147	-	4917	-	71	4	67	-
Dienstleistungsberufe	61489	16855	4828	-	44634	-	1713	976	737	-
Warenkaufleute	9074	587	227	-	8487	-	142	27	115	-
Dienstleistungskaufleute	2997	82	36	-	2915	-	28	2	26	-
Verkehrsberufe	8624	7709	2704	-	915	-	413	394	19	-
Organ., Verwalt., Büroberufe	18747	211	86	-	18536	-	222	7	215	-
Ordnungs-, Sicherheitsberufe	1413	1129	227	-	284	-	67	64	3	-
Schriftwerksch., Künstl. Ber.	543	60	28	-	483	-	27	6	21	-
Gesundheitsdienstberufe	8262	215	24	-	8047	-	251	13	238	-
Sozial- und erziehungsberufe	4744	197	70	-	4547	-	95	6	89	-
Allg. Dienstleistungsberufe	7085	6665	1426	-	420	-	468	457	11	-
Sonstige Arbeitskräfte	53	29	6	-	24	-	4	1	3	-
Ohne Angabe	-	-	-	-	-	-	-	-	-	-
Insgesamt	112196	58822	26425	-	53374	-	4853	3983	870	-

Sozialversicherungspflichtig beschäftigte Arbeitnehmer insgesamt sowie ausländische Arbeitnehmer am 31. 12. 1992
nach Berufsbereichen und -abschnitten, Stellung im Beruf sowie nach Verwaltungsbezirken

Berufsbereiche --- Berufsabschnitte	Beschäftigte						dar. Ausländer			
	Insgesamt	Arbeiter			Angestellte			davon		dar.: Auszu- bildende
		zusammen	darunter:		zusammen	dar.: Auszu- bild.	zusammen	Arbeiter	Ange- stellte	
			Fach- arbeiter	Auszu- bild.						
05774 Paderborn, Kreis										
Pflanzenbauer, Tierzüchter, Fi.	1113	1025	565	-	88	-	46	45	1	-
Bergleute, Mineralgewinner	37	36	8	-	1	-	5	5	-	-
Fertigungsberufe	33857	31850	15570	-	2007	-	3236	3187	49	-
Steinbearbeiter, Baustoffher.	114	108	53	-	6	-	6	6	-	-
Keramiker, Glasmacher	22	19	5	-	3	-	1	1	-	-
Chemiearbeiter, Kunststoffv.	1456	1405	189	-	51	-	257	257	-	-
Papierher., -verarb., Drucker	824	766	331	-	58	-	55	54	1	-
Holzaufbereiter, -warenfert.	968	963	322	-	5	-	55	55	-	-
Metallerzeuger, -bearbeiter	2260	2223	1065	-	37	-	279	279	-	-
Schlosser, Mechaniker	7663	7197	5158	-	466	-	368	353	15	-
Elektriker	2481	2228	1295	-	253	-	101	98	3	-
Montierer u. Metallb. a.n.g.	3062	3041	213	-	21	-	792	791	1	-
Textil-, Bekleidungsberufe	782	744	322	-	38	-	83	83	-	-
Lederher., -verarb., Fellver.	142	134	76	-	8	-	13	13	-	-
Ernährungsberufe	3149	3017	942	-	132	-	505	496	9	-
Bauberufe	3201	3107	1940	-	94	-	196	196	-	-
Bau-, Raumausstat., Polsterer	1258	1219	798	-	39	-	94	94	-	-
Tischler, Modellbauer	2454	2382	1667	-	72	-	59	59	-	-
Maler, Lackierer	1010	988	672	-	22	-	81	81	-	-
Warenprüfer, Versandfertig.	1753	1075	224	-	678	-	126	106	20	-
Hilfsarbeiter	787	783	25	-	4	-	137	137	-	-
Maschinisten	471	451	273	-	20	-	28	28	-	-
Technische Berufe	5657	293	165	-	5364	-	116	10	106	-
Ing., Chemiker, Physiker, Math.	2366	5	3	-	2361	-	60	-	60	-
Techniker, Tech. Sonderkräfte	3291	288	162	-	3003	-	56	10	46	-
Dienstleistungsberufe	46251	10572	3254	-	35679	-	1821	869	952	-
Warenkaufleute	7133	400	170	-	6733	-	203	41	162	-
Dienstleistungskaufleute	2384	27	10	-	2357	-	21	-	21	-
Verkehrsberufe	5937	5084	1836	-	853	-	437	373	64	-
Organ., -Verwalt., -Büroberufe	15556	209	68	-	15347	-	331	17	314	-
Ordnungs-, Sicherheitsberufe	1129	790	191	-	339	-	109	93	16	-
Schriftwerksch., Künstl. Ber.	535	68	43	-	467	-	27	1	26	-
Gesundheitsdienstberufe	5333	149	33	-	5184	-	199	12	187	-
Sozial- und erziehungsberufe	4216	184	23	-	4032	-	153	10	143	-
Allg. Dienstleistungsberufe	4028	3661	880	-	367	-	341	322	19	-
Sonstige Arbeitskräfte	769	289	5	-	480	-	19	9	10	-
Ohne Angabe	-	-	-	-	-	-	-	-	-	-
Insgesamt	87684	44065	19567	-	43619	-	5243	4125	1118	-

Sozialversicherungspflichtig beschäftigte Arbeitnehmer insgesamt sowie ausländische Arbeitnehmer am 31. 12. 1992
nach Berufsbereichen und -abschnitten, Stellung im Beruf sowie nach Verwaltungsbezirken

Berufsbereiche --- Berufsabschnitte	Insge- samt	Beschäftigte					dar. Ausländer			
		Arbeiter			Angestellte		zusammen	davon		dar.: Auszu- bil- dende
		zusammen	darunter:		zusammen	dar.: Auszu- bild.		Arbeiter	Ange- stellte	
			Fach- arbeiter	Auszu- bild.						
059 Arnsberg, Regierungsbezirk										
Pflanzenbauer, Tierzüchter, Fi.	12750	11529	5428	-	1221	-	888	869	19	-
Bergleute, Mineralgewinner	14040	14007	12544	-	33	-	4283	4281	2	-
Fertigungsberufe	489063	465423	224784	-	23640	-	69705	69243	462	-
Steinbearbeiter, Baustoffher.	1516	1471	680	-	45	-	329	329	-	-
Keramiker, Glasmacher	1341	1280	335	-	61	-	197	196	1	-
Chemiearbeiter, Kunststoffv.	21799	20979	3614	-	820	-	3902	3881	21	-
Papierher., -verarb., Drucker	13078	11151	3801	-	1927	-	1387	1344	43	-
Holzaufbereiter, -warenfert.	3475	3385	1176	-	90	-	606	606	-	-
Metallerzeuger, -bearbeiter	79880	78762	30866	-	1118	-	18059	18029	30	-
Schlosser, Mechaniker	119348	111569	80451	-	7779	-	9772	9631	141	-
Elektriker	39998	36707	26783	-	3291	-	1908	1869	39	-
Montierer u. Metallb. a.n.g.	54738	54542	7154	-	196	-	12575	12572	3	-
Textil-, Bekleidungsberufe	6009	5662	2278	-	347	-	1036	1029	7	-
Lederher., -verarb., Fellver.	1471	1376	685	-	95	-	144	144	-	-
Ernährungsberufe	25463	23559	9322	-	1904	-	4508	4445	63	-
Bauberufe	39166	37308	23237	-	1858	-	5320	5273	47	-
Bau-, Raumausst., Polsterer	7803	7448	4796	-	355	-	759	757	2	-
Tischler, Modellbauer	11975	11464	8250	-	511	-	572	565	7	-
Maler, Lackierer	12684	12329	8644	-	355	-	1166	1162	4	-
Warenprüfer, Versandfertigtm.	28074	25822	6046	-	2252	-	3991	3941	50	-
Hilfsarbeiter	9654	9605	489	-	49	-	2315	2314	1	-
Maschinisten	11591	11004	6177	-	587	-	1159	1156	3	-
Technische Berufe	86579	4296	2724	-	82283	-	1809	207	1602	-
Ing., Chemiker, Physiker, Math.	23875	124	61	-	23751	-	560	6	554	-
Techniker, Tech. Sonderkräfte	62704	4172	2663	-	58532	-	1249	201	1048	-
Dienstleistungsberufe	667604	168065	41914	-	499539	-	30241	17592	12649	-
Warenkaufleute	103734	4424	1372	-	99310	-	3244	640	2604	-
Dienstleistungskaufleute	37601	790	229	-	36811	-	439	45	394	-
Verkehrsberufe	90856	80480	24161	-	10376	-	7449	7242	207	-
Organ., Verwalt., Büroberufe	222849	3127	933	-	219722	-	3536	135	3401	-
Ordnungs-, Sicherheitsberufe	13622	10534	2683	-	3088	-	601	549	52	-
Schriftwerksch., Künstl. Ber.	7479	853	440	-	6626	-	502	47	455	-
Gesundheitsdienstberufe	80545	3752	356	-	76793	-	4066	292	3774	-
Sozial- und erziehungsberufe	45298	2675	331	-	42623	-	1709	137	1572	-
Allg. Dienstleistungsberufe	65620	61430	11409	-	4190	-	8695	8505	190	-
Sonstige Arbeitskräfte	1879	1319	376	-	560	-	240	198	42	-
Ohne Angabe	-	-	-	-	-	-	-	-	-	-
Insgesamt	1271915	664639	287770	-	607276	-	107166	92390	14776	-

Sozialversicherungspflichtig beschäftigte Arbeitnehmer insgesamt sowie ausländische Arbeitnehmer am 31. 12. 1992
nach Berufsbereichen und -abschnitten, Stellung im Beruf sowie nach Verwaltungsbezirken

Berufsbereiche --- Berufsabschnitte	Insgesamt	Beschäftigte					dar. Ausländer			
		Arbeiter			Angestellte		davon			dar.:
		zusammen	darunter:		zusammen	dar.: Auszu- bild.	zusammen	Arbeiter	Ange- stellte	Auszu- bildende
			Fach- arbeiter	Auszu- bild.						
05911 Bochum, kreisfreie Stadt										
Pflanzenbauer, Tierzüchter, Fi.	1304	1167	558	-	137	-	75	73	2	-
Bergleute, Mineralgewinner	41	40	28	-	1	-	1	1	-	-
Fertigungsberufe	50989	48882	30931	-	2107	-	6337	6298	39	-
Steinbearbeiter, Baustoffher.	192	190	56	-	2	-	73	73	-	-
Keramiker, Glasmacher	125	116	39	-	9	-	6	6	-	-
Chemiearbeiter, Kunststoffv.	718	672	195	-	46	-	72	69	3	-
Papierher., -verarb., Drucker	1173	950	378	-	223	-	100	95	5	-
Holzaufbereiter, -warenfert.	32	29	22	-	3	-	3	3	-	-
Metallerzeuger, -bearbeiter	8632	8567	5049	-	65	-	1742	1742	-	-
Schlosser, Mechaniker	12749	12000	9316	-	749	-	915	902	13	-
Elektriker	5185	4878	3649	-	307	-	294	293	1	-
Montierer u. Metallb. a.n.g.	6276	6267	3991	-	9	-	1222	1222	-	-
Textil-, Bekleidungsberufe	856	802	195	-	54	-	81	80	1	-
Lederher., -verarb., Fellver.	111	104	71	-	7	-	6	6	-	-
Ernährungsberufe	2799	2610	823	-	189	-	576	568	8	-
Bauberufe	2661	2526	1566	-	135	-	374	370	4	-
Bau-, Raumausst., Polsterer	1083	1045	535	-	38	-	97	97	-	-
Tischler, Modellbauer	1143	1096	819	-	47	-	47	47	-	-
Maler, Lackierer	2052	1999	1596	-	53	-	174	173	1	-
Warenprüfer, Versandfertig.	2847	2729	1872	-	118	-	204	201	3	-
Hilfsarbeiter	1085	1081	34	-	4	-	265	265	-	-
Maschinisten	1270	1221	725	-	49	-	86	86	-	-
Technische Berufe	10554	714	470	-	9840	-	229	32	197	-
Ing., Chemiker, Physiker, Math.	2882	9	4	-	2873	-	78	-	78	-
Techniker, Tech. Sonderkräfte	7672	705	466	-	6967	-	151	32	119	-
Dienstleistungsberufe	79873	19517	5447	-	60356	-	3390	1714	1676	-
Warenkaufleute	12652	506	157	-	12146	-	341	90	251	-
Dienstleistungskaufleute	3757	122	11	-	3635	-	52	5	47	-
Verkehrsberufe	10876	9800	3434	-	1076	-	809	788	21	-
Organ., Verwalt., Büroberufe	27532	454	144	-	27078	-	424	23	401	-
Ordnungs-, Sicherheitsberufe	1755	1371	413	-	384	-	60	56	4	-
Schriftwerksch., Künstl. Ber.	1339	139	80	-	1200	-	131	9	122	-
Gesundheitsdienstberufe	9105	379	23	-	8726	-	532	29	503	-
Sozial- und erziehungsberufe	5969	277	35	-	5692	-	311	15	296	-
Allg. Dienstleistungsberufe	6888	6469	1150	-	419	-	730	699	31	-
Sonstige Arbeitskräfte	171	100	75	-	71	-	14	7	7	-
Ohne Angabe	-	-	-	-	-	-	-	-	-	-
Insgesamt	142932	70420	37509	-	72512	-	10046	8125	1921	-

Sozialversicherungspflichtig beschäftigte Arbeitnehmer insgesamt sowie ausländische Arbeitnehmer am 31. 12. 1992
nach Berufsbereichen und -abschnitten, Stellung im Beruf sowie nach Verwaltungsbezirken

Berufsbereiche --- Berufsabschnitte	Insgesamt	Beschäftigte					dar. Ausländer			
		Arbeiter			Angestellte		zusammen	davon		dar.: Auszubildende
		zusammen	darunter:		zusammen	dar.: Auszubild.		Arbeiter	Angestellte	
			Facharbeiter	Auszubild.						
05913 Dortmund, kreisfreie Stadt										
Pflanzenbauer, Tierzüchter, Fi.	1870	1670	774	-	200	-	151	148	3	-
Bergleute, Mineralgewinner	2723	2720	2436	-	3	-	1133	1132	1	-
Fertigungsberufe	58940	55181	32047	-	3759	-	7344	7258	86	-
Steinbearbeiter, Baustoffher.	139	134	72	-	5	-	23	23	-	-
Keramiker, Glasmacher	61	58	33	-	3	-	5	5	-	-
Chemiearbeiter, Kunststoffv.	890	819	278	-	71	-	108	104	4	-
Papierher., -verarb., Drucker	1933	1456	642	-	477	-	157	152	5	-
Holzaufbereiter, -warenfert.	80	78	17	-	2	-	14	14	-	-
Metallerzeuger, -bearbeiter	5548	5482	2134	-	66	-	977	976	1	-
Schlosser, Mechaniker	16927	15845	12144	-	1082	-	1511	1479	32	-
Elektriker	8365	7727	5918	-	638	-	453	446	7	-
Montierer u. Metallb. a.n.g.	2408	2394	264	-	14	-	351	350	1	-
Textil-, Bekleidungsberufe	586	547	226	-	39	-	109	108	1	-
Lederher., -verarb., Fellver.	290	274	124	-	16	-	35	35	-	-
Ernährungsberufe	4829	4443	1767	-	386	-	975	963	12	-
Bauberufe	6721	6256	4052	-	465	-	1181	1169	12	-
Bau-, Raumausstat., Polsterer	1572	1512	916	-	60	-	235	235	-	-
Tischler, Modellbauer	1175	1113	800	-	62	-	74	72	2	-
Maler, Lackierer	1679	1629	1252	-	50	-	136	136	-	-
Warenprüfer, Versandfertigtm.	2195	1955	304	-	240	-	491	484	7	-
Hilfsarbeiter	1389	1383	81	-	6	-	261	261	-	-
Maschinisten	2153	2076	1023	-	77	-	248	246	2	-
Technische Berufe	17093	716	410	-	16377	-	367	26	341	-
Ing., Chemiker, Physiker, Math.	6025	16	5	-	6009	-	123	-	123	-
Techniker, Tech. Sonderkräfte	11068	700	405	-	10368	-	244	26	218	-
Dienstleistungsberufe	131950	32047	6633	-	99903	-	7523	4587	2936	-
Warenkaufleute	19433	723	210	-	18710	-	764	148	616	-
Dienstleistungskaufleute	10311	184	64	-	10127	-	141	9	132	-
Verkehrsberufe	16351	14497	3567	-	1854	-	1444	1402	42	-
Organ., Verwalt., Büroberufe	45454	601	115	-	44853	-	811	18	793	-
Ordnungs-, Sicherheitsberufe	3177	2519	447	-	658	-	155	144	11	-
Schriftwerksch., Künstl. Ber.	2111	205	122	-	1906	-	160	16	144	-
Gesundheitsdienstberufe	12959	583	21	-	12376	-	865	83	782	-
Sozial- und erziehungsberufe	8990	352	38	-	8638	-	387	19	368	-
Allg. Dienstleistungsberufe	13164	12383	2049	-	781	-	2796	2748	48	-
Sonstige Arbeitskräfte	364	159	5	-	205	-	29	17	12	-
Ohne Angabe	-	-	-	-	-	-	-	-	-	-
Insgesamt	212940	92493	42305	-	120447	-	16547	13168	3379	-

Sozialversicherungspflichtig beschäftigte Arbeitnehmer insgesamt sowie ausländische Arbeitnehmer am 31. 12. 1992
nach Berufsbereichen und -abschnitten, Stellung im Beruf sowie nach Verwaltungsbezirken

Berufsbereiche --- Berufsabschnitte	Insgesamt	Beschäftigte					dar. Ausländer			
		Arbeiter			Angestellte		davon			dar.:
		zusammen	darunter:		zusammen	dar.: Auszu- bild.	zusammen	Arbeiter	Ange- stellte	Auszu- bil- dende
			Fach- arbeiter	Auszu- bild.						
05914 Hagen, Kreisfreie Stadt										
Pflanzenbauer, Tierzüchter, Fi.	550	502	228	-	48	-	53	51	2	-
Bergleute, Mineralgewinner	56	53	5	-	3	-	17	17	-	-
Fertigungsberufe	29948	28393	12597	-	1555	-	5802	5765	37	-
Steinbearbeiter, Baustoffher.	135	133	54	-	2	-	55	55	-	-
Keramiker, Glasmacher	41	30	10	-	11	-	5	4	1	-
Chemiearbeiter, Kunststoffv.	425	401	96	-	24	-	62	62	-	-
Papierher., -verarb., Drucker	1382	1241	407	-	141	-	115	113	2	-
Holzaufbereiter, -warenfert.	105	86	20	-	19	-	25	25	-	-
Metallerzeuger, -bearbeiter	5014	4936	1653	-	78	-	1354	1352	2	-
Schlosser, Mechaniker	7759	7281	4781	-	478	-	1116	1106	10	-
Elektriker	2766	2537	1863	-	229	-	133	130	3	-
Montierer u. Metallb. a.n.g.	2460	2455	136	-	5	-	800	800	-	-
Textil-, Bekleidungsberufe	220	203	69	-	17	-	21	21	-	-
Lederher., -verarb., Fellver.	47	38	29	-	9	-	2	2	-	-
Ernährungsberufe	1981	1837	572	-	144	-	638	630	8	-
Bauberufe	1919	1808	1108	-	111	-	367	361	6	-
Bau-, Raumausstat., Polsterer	424	391	274	-	33	-	38	37	1	-
Tischler, Modellbauer	699	658	467	-	41	-	59	58	1	-
Maler, Lackierer	746	717	566	-	29	-	38	38	-	-
Warenprüfer, Versandfertigm.	2249	2107	217	-	142	-	539	536	3	-
Hilfsarbeiter	872	868	27	-	4	-	288	288	-	-
Maschinisten	704	666	248	-	38	-	147	147	-	-
Technische Berufe	4582	268	184	-	4314	-	104	17	87	-
Ing., Chemiker, Physiker, Math.	1197	19	4	-	1178	-	30	3	27	-
Techniker, Tech. Sonderkräfte	3385	249	180	-	3136	-	74	14	60	-
Dienstleistungsberufe	45835	12682	2178	-	33153	-	2629	1554	1075	-
Warenkaufleute	6878	256	63	-	6622	-	290	48	242	-
Dienstleistungskaufleute	2758	69	9	-	2689	-	35	1	34	-
Verkehrsberufe	7402	6682	1304	-	720	-	758	747	11	-
Organ.-, Verwalt.-, Büroberufe	15415	185	42	-	15230	-	300	7	293	-
Ordnungs-, Sicherheitsberufe	917	745	168	-	172	-	53	47	6	-
Schriftwerksch., Künstl. Ber.	746	76	31	-	670	-	85	6	79	-
Gesundheitsdienstberufe	4795	181	7	-	4614	-	322	23	299	-
Sozial- und erziehungsberufe	2408	215	4	-	2193	-	119	25	94	-
Allg. Dienstleistungsberufe	4516	4273	550	-	243	-	667	650	17	-
Sonstige Arbeitskräfte	71	46	-	-	25	-	11	9	2	-
Ohne Angabe	-	-	-	-	-	-	-	-	-	-
Insgesamt	81042	41944	15192	-	39098	-	8616	7413	1203	-

Sozialversicherungspflichtig beschäftigte Arbeitnehmer insgesamt sowie ausländische Arbeitnehmer am 31. 12. 1992
nach Berufsbereichen und -abschnitten, Stellung im Beruf sowie nach Verwaltungsbezirken

Berufsbereiche --- Berufsabschnitte	Insgesamt	Beschäftigte					dar. Ausländer			
		Arbeiter			Angestellte		zusammen	davon		dar.: Auszubildende
		zusammen	darunter:		zusammen	dar.: Auszubild.		Arbeiter	Angestellte	
			Facharbeiter	Auszubild.						
05915 Hamm, Kreisfreie Stadt										
Pflanzenbauer, Tierzüchter, Fi.	798	720	322	-	78	-	36	34	2	-
Bergleute, Mineralgewinner	3169	3167	2906	-	2	-	936	936	-	-
Fertigungsberufe	18669	17661	8257	-	1008	-	1879	1848	31	-
Steinbearbeiter, Baustoffher.	39	37	14	-	2	-	3	3	-	-
Keramiker, Glasmacher	25	25	6	-	-	-	3	3	-	-
Chemiearbeiter, Kunststoffv.	1322	1178	145	-	144	-	41	39	2	-
Papierher., -verarb., Drucker	384	228	104	-	156	-	32	17	15	-
Holzaufbereiter, -warenfert.	28	26	2	-	2	-	7	7	-	-
Metallerzeuger, -bearbeiter	2681	2670	453	-	11	-	466	466	-	-
Schlosser, Mechaniker	4812	4571	3436	-	241	-	368	363	5	-
Elektriker	1811	1690	1056	-	121	-	83	82	1	-
Montierer u. Metallb. a.n.g.	1154	1148	147	-	6	-	140	139	1	-
Textil-, Bekleidungsberufe	241	234	147	-	7	-	46	45	1	-
Lederher., -verarb., Fellver.	35	34	27	-	1	-	2	2	-	-
Ernährungsberufe	1380	1299	421	-	81	-	258	255	3	-
Bauberufe	1927	1868	939	-	59	-	216	214	2	-
Bau-, Raumausst., Polsterer	365	357	247	-	8	-	26	26	-	-
Tischler, Modellbauer	510	488	374	-	22	-	23	23	-	-
Maler, Lackierer	538	480	374	-	58	-	31	30	1	-
Warenprüfer, Versandfertig.	670	629	57	-	41	-	38	38	-	-
Hilfsarbeiter	224	222	7	-	2	-	57	57	-	-
Maschinisten	523	477	301	-	46	-	39	39	-	-
Technische Berufe	2801	153	101	-	2648	-	44	3	41	-
Ing., Chemiker, Physiker, Math.	659	2	2	-	657	-	14	-	14	-
Techniker, Tech. Sonderkräfte	2142	151	99	-	1991	-	30	3	27	-
Dienstleistungsberufe	31625	8575	1671	-	23050	-	1377	795	582	-
Warenkaufleute	5328	235	81	-	5093	-	164	23	141	-
Dienstleistungskaufleute	1447	19	10	-	1428	-	21	2	19	-
Verkehrsberufe	4762	4244	1016	-	518	-	435	417	18	-
Organ., Verwalt., Büroberufe	9286	154	26	-	9132	-	136	4	132	-
Ordnungs-, Sicherheitsberufe	695	542	63	-	153	-	24	21	3	-
Schriftwerksch., Künstl. Ber.	256	37	16	-	219	-	4	1	3	-
Gesundheitsdienstberufe	4362	134	7	-	4228	-	186	4	182	-
Sozial- und erziehungsberufe	2238	138	8	-	2100	-	84	6	78	-
Allg. Dienstleistungsberufe	3251	3072	444	-	179	-	323	317	6	-
Sonstige Arbeitskräfte	28	3	2	-	25	-	2	-	2	-
Ohne Angabe	-	-	-	-	-	-	-	-	-	-
Insgesamt	57090	30279	13259	-	26811	-	4274	3616	658	-

Sozialversicherungspflichtig beschäftigte Arbeitnehmer insgesamt sowie ausländische Arbeitnehmer am 31. 12. 1992
nach Berufsbereichen und -abschnitten, Stellung im Beruf sowie nach Verwaltungsbezirken

Berufsbereiche --- Berufsabschnitte	Beschäftigte						dar. Ausländer			
	Insgesamt	Arbeiter			Angestellte			davon		dar.:
		zusammen	darunter:		zusammen	dar.:	zusammen	Arbeiter	Angestellte	Auszubildende
			Facharbeiter	Auszubild.						
05916 Herne, kreisfreie Stadt										
Pflanzenbauer, Tierzüchter, Fi.	604	569	161	-	35	-	30	30	-	-
Bergleute, Mineralgewinner	1747	1745	1667	-	2	-	871	871	-	-
Fertigungsberufe	16705	15763	9433	-	942	-	2385	2352	33	-
Steinbearbeiter, Baustoffher.	48	47	21	-	1	-	1	1	-	-
Keramiker, Glasmacher	57	55	16	-	2	-	5	5	-	-
Chemiearbeiter, Kunststoffv.	555	533	293	-	22	-	20	19	1	-
Papierher., -verarb., Drucker	404	347	120	-	57	-	38	38	-	-
Holzaufbereiter, -warenfert.	3	3	-	-	-	-	-	-	-	-
Metallerzeuger, -bearbeiter	1021	1008	611	-	13	-	172	172	-	-
Schlosser, Mechaniker	4202	3963	2990	-	239	-	391	380	11	-
Elektriker	1538	1421	1106	-	117	-	86	81	5	-
Montierer u. Metallb. a.n.g.	1023	1023	87	-	-	-	213	213	-	-
Textil-, Bekleidungsberufe	482	462	126	-	20	-	124	124	-	-
Lederher., -verarb., Fellver.	95	86	22	-	9	-	5	5	-	-
Ernährungsberufe	794	730	300	-	64	-	161	159	2	-
Bauberufe	3490	3244	2250	-	246	-	837	824	13	-
Bau-, Raumausst., Polsterer	339	322	224	-	17	-	31	31	-	-
Tischler, Modellbauer	233	220	138	-	13	-	16	16	-	-
Maler, Lackierer	661	640	489	-	21	-	101	100	1	-
Warenprüfer, Versandfertig.	716	676	117	-	40	-	80	80	-	-
Hilfsarbeiter	251	247	4	-	4	-	52	52	-	-
Maschinisten	793	736	519	-	57	-	52	52	-	-
Technische Berufe	4106	162	109	-	3944	-	137	6	131	-
Ing., Chemiker, Physiker, Math.	1198	3	2	-	1195	-	50	-	50	-
Techniker, Tech. Sonderkräfte	2908	159	107	-	2749	-	87	6	81	-
Dienstleistungsberufe	24551	6630	1463	-	17921	-	1268	623	645	-
Warenkaufleute	3932	168	44	-	3764	-	196	40	156	-
Dienstleistungskaufleute	750	18	9	-	732	-	12	2	10	-
Verkehrsberufe	3593	3118	789	-	475	-	314	305	9	-
Organ., -Verwalt., Büroberufe	7083	98	16	-	6985	-	109	1	108	-
Ordnungs-, Sicherheitsberufe	466	378	124	-	88	-	10	8	2	-
Schriftwerksch., Künstl. Ber.	210	29	20	-	181	-	8	2	6	-
Gesundheitsdienstberufe	3903	111	9	-	3792	-	261	6	255	-
Sozial- und erziehungsberufe	1900	127	15	-	1773	-	101	9	92	-
Allg. Dienstleistungsberufe	2714	2583	437	-	131	-	257	250	7	-
Sonstige Arbeitskräfte	22	8	-	-	14	-	4	1	3	-
Ohne Angabe	-	-	-	-	-	-	-	-	-	-
Insgesamt	47735	24877	12833	-	22858	-	4695	3883	812	-

Sozialversicherungspflichtig beschäftigte Arbeitnehmer insgesamt sowie ausländische Arbeitnehmer am 31. 12. 1992
nach Berufsbereichen und -abschnitten, Stellung im Beruf sowie nach Verwaltungsbezirken

Berufsbereiche --- Berufsabschnitte	Insge- samt	Beschäftigte					dar. Ausländer			
		Arbeiter			Angestellte		davon			dar.:
		zusammen	darunter:		zusammen	dar.: Auszu- bild.	zusammen	Arbeiter	Ange- stellte	Auszu- bil- dende
			Fach- arbeiter	Auszu- bild.						
05954 Ennepe-Ruhr-Kreis										
Pflanzenbauer, Tierzüchter, Fi.	1276	1189	548	-	87	-	111	110	1	-
Bergleute, Mineralgewinner	17	14	10	-	3	-	4	4	-	-
Fertigungsberufe	47391	45261	21971	-	2130	-	7932	7894	38	-
Steinbearbeiter, Baustoffher.	69	67	34	-	2	-	18	18	-	-
Keramiker, Glasmacher	412	403	68	-	9	-	54	54	-	-
Chemiearbeiter, Kunststoffv.	2556	2469	371	-	87	-	633	633	-	-
Papierher., -verarb., Drucker	1288	1168	305	-	120	-	206	203	3	-
Holzaufbereiter, -warenfert.	51	50	10	-	1	-	23	23	-	-
Metallerzeuger, -bearbeiter	9848	9691	4332	-	157	-	2471	2466	5	-
Schlosser, Mechaniker	12832	12078	8678	-	754	-	1351	1342	9	-
Elektriker	3500	3182	2335	-	318	-	217	213	4	-
Montierer u. Metallb. a.n.g.	4741	4718	371	-	23	-	1332	1331	1	-
Textil-, Bekleidungsberufe	493	458	212	-	35	-	58	57	1	-
Lederher., -verarb., Fellver.	106	102	24	-	4	-	7	7	-	-
Ernährungsberufe	1624	1481	605	-	143	-	250	243	7	-
Bauberufe	2723	2616	1574	-	107	-	332	331	1	-
Bau-, Raumausst., Polsterer	518	490	383	-	28	-	26	26	-	-
Tischler, Modellbauer	1166	1104	776	-	62	-	53	53	-	-
Maler, Lackierer	1060	1034	737	-	26	-	106	106	-	-
Warenprüfer, Versandfertigm.	2968	2778	771	-	190	-	524	518	6	-
Hilfsarbeiter	610	600	51	-	10	-	154	154	-	-
Maschinisten	826	772	334	-	54	-	117	116	1	-
Technische Berufe	8537	478	362	-	8059	-	188	18	170	-
Ing., Chemiker, Physiker, Math.	2186	13	4	-	2173	-	77	-	77	-
Techniker, Tech. Sonderkräfte	6351	465	358	-	5886	-	111	18	93	-
Dienstleistungsberufe	54679	14202	3068	-	40477	-	2604	1515	1089	-
Warenkaufleute	8011	405	97	-	7606	-	230	41	189	-
Dienstleistungskaufleute	2610	91	15	-	2519	-	40	11	29	-
Verkehrsberufe	7350	6441	1540	-	909	-	695	676	19	-
Organ., Verwalt., Büroberufe	18363	290	117	-	18073	-	337	18	319	-
Ordnungs-, Sicherheitsberufe	1130	906	252	-	224	-	40	38	2	-
Schriftwerksch., Künstl. Ber.	555	80	32	-	475	-	15	2	13	-
Gesundheitsdienstberufe	7072	539	26	-	6533	-	438	42	396	-
Sozial- und erziehungsberufe	3958	219	35	-	3739	-	122	14	108	-
Allg. Dienstleistungsberufe	5630	5231	954	-	399	-	687	673	14	-
Sonstige Arbeitskräfte	195	147	2	-	48	-	14	13	1	-
Ohne Angabe	-	-	-	-	-	-	-	-	-	-
Insgesamt	112095	61291	25961	-	50804	-	10853	9554	1299	-

Sozialversicherungspflichtig beschäftigte Arbeitnehmer insgesamt sowie ausländische Arbeitnehmer am 31. 12. 1992
nach Berufsbereichen und -abschnitten, Stellung im Beruf sowie nach Verwaltungsbezirken

Berufsbereiche --- Berufsabschnitte	Insgesamt	Beschäftigte					dar. Ausländer			
		Arbeiter			Angestellte		zusammen	davon		dar.: Auszubildende
		zusammen	darunter:		zusammen	dar.: Auszubild.		Arbeiter	Angestellte	
			Facharbeiter	Auszubild.						
05958 Hochsauerlandkreis										
Pflanzenbauer, Tierzüchter, Fi.	1174	1051	584	-	123	-	64	61	3	-
Bergleute, Mineralgewinner	188	182	129	-	6	-	7	6	1	-
Fertigungsberufe	42180	40519	17000	-	1661	-	5051	5035	16	-
Steinbearbeiter, Baustoffher.	104	102	41	-	2	-	12	12	-	-
Keramiker, Glasmacher	321	317	95	-	4	-	73	73	-	-
Chemiearbeiter, Kunststoffv.	2914	2828	292	-	86	-	516	515	1	-
Papierher., -verarb., Drucker	1686	1627	360	-	59	-	239	239	-	-
Holzaufbereiter, -warenfert.	1198	1169	491	-	29	-	171	171	-	-
Metallerzeuger, -bearbeiter	5002	4925	1600	-	77	-	1070	1067	3	-
Schlosser, Mechaniker	7691	7173	4849	-	518	-	332	329	3	-
Elektriker	2839	2591	1856	-	248	-	65	62	3	-
Montierer u. Metallb. a.n.g.	6467	6438	400	-	29	-	1251	1251	-	-
Textil-, Bekleidungsberufe	1025	979	420	-	46	-	204	204	-	-
Lederher., -verarb., Fellver.	38	33	22	-	5	-	1	1	-	-
Ernährungsberufe	1948	1798	915	-	150	-	165	164	1	-
Bauberufe	3983	3830	2503	-	153	-	350	349	1	-
Bau-, Raumausstat., Polsterer	575	545	391	-	30	-	22	21	1	-
Tischler, Modellbauer	1987	1939	1407	-	48	-	63	63	-	-
Maler, Lackierer	1031	1007	593	-	24	-	69	68	1	-
Warenprüfer, Versandfertig.	2108	1993	281	-	115	-	294	293	1	-
Hilfsarbeiter	603	597	33	-	6	-	110	109	1	-
Maschinisten	660	628	451	-	32	-	44	44	-	-
Technische Berufe	4799	259	150	-	4540	-	53	7	46	-
Ing., Chemiker, Physiker, Math.	1049	17	13	-	1032	-	12	1	11	-
Techniker, Tech. Sonderkräfte	3750	242	137	-	3508	-	41	6	35	-
Dienstleistungsberufe	45273	11474	3758	-	33799	-	1471	914	557	-
Warenkaufleute	6929	365	176	-	6564	-	151	28	123	-
Dienstleistungskaufleute	2534	44	15	-	2490	-	23	6	17	-
Verkehrsberufe	5650	4965	1966	-	685	-	300	290	10	-
Organ., Verwalt., Büroberufe	14291	216	62	-	14075	-	128	7	121	-
Ordnungs-, Sicherheitsberufe	778	514	208	-	264	-	22	18	4	-
Schriftwerksch., Künstl. Ber.	274	56	29	-	218	-	4	-	4	-
Gesundheitsdienstberufe	6637	410	71	-	6227	-	204	21	183	-
Sozial- und erziehungsberufe	3051	204	36	-	2847	-	89	7	82	-
Allg. Dienstleistungsberufe	5129	4700	1195	-	429	-	550	537	13	-
Sonstige Arbeitskräfte	144	121	58	-	23	-	25	25	-	-
Ohne Angabe	-	-	-	-	-	-	-	-	-	-
Insgesamt	93758	53606	21679	-	40152	-	6671	6048	623	-

Sozialversicherungspflichtig beschäftigte Arbeitnehmer insgesamt sowie ausländische Arbeitnehmer am 31. 12. 1992
nach Berufsbereichen und -abschnitten, Stellung im Beruf sowie nach Verwaltungsbezirken

Berufsbereiche --- Berufsabschnitte	Beschäftigte						dar. Ausländer			
	Insgesamt	Arbeiter			Angestellte		zusammen	davon		dar.: Auszubildende
		zusammen	darunter:		zusammen	dar.: Auszubild.		Arbeiter	Angestellte	
			Facharbeiter	Auszubild.						
05962 Märkischer Kreis										
Pflanzenbauer, Tierzüchter, Fi.	1231	1126	522	-	105	-	119	118	1	-
Bergleute, Mineralgewinner	111	109	16	-	2	-	12	12	-	-
Fertigungsberufe	81032	77302	27612	-	3730	-	15411	15324	87	-
Steinbearbeiter, Baustoffher.	220	209	81	-	11	-	47	47	-	-
Keramiker, Glasmacher	85	72	13	-	13	-	6	6	-	-
Chemiearbeiter, Kunststoffv.	4858	4720	557	-	138	-	1331	1327	4	-
Papierher., -verarb., Drucker	1530	1404	440	-	126	-	250	248	2	-
Holzaufbereiter, -warenfert.	161	156	45	-	5	-	28	28	-	-
Metallerzeuger, -bearbeiter	17870	17539	4598	-	331	-	5056	5045	11	-
Schlosser, Mechaniker	19301	17875	11947	-	1426	-	1882	1856	26	-
Elektriker	4011	3541	2488	-	470	-	259	252	7	-
Montierer u. Metallb. a.n.g.	14659	14620	697	-	39	-	4092	4092	-	-
Textil-, Bekleidungsberufe	468	438	149	-	30	-	119	118	1	-
Lederher., -verarb., Fellver.	108	98	32	-	10	-	15	15	-	-
Ernährungsberufe	2027	1858	821	-	169	-	271	262	9	-
Bauberufe	3926	3794	2189	-	132	-	406	404	2	-
Bau-, Raumausst., Polsterer	706	672	449	-	34	-	51	51	-	-
Tischler, Modellbauer	1139	1081	768	-	58	-	58	54	4	-
Maler, Lackierer	1528	1500	848	-	28	-	182	182	-	-
Warenprüfer, Versandfertigm.	6022	5353	803	-	669	-	885	864	21	-
Hilfsarbeiter	1336	1333	71	-	3	-	355	355	-	-
Maschinisten	1077	1039	616	-	38	-	118	118	-	-
Technische Berufe	10647	501	303	-	10146	-	272	37	235	-
Ing., Chemiker, Physiker, Math.	2551	10	4	-	2541	-	61	-	61	-
Techniker, Tech. Sonderkräfte	8096	491	299	-	7605	-	211	37	174	-
Dienstleistungsberufe	73528	17074	4469	-	56454	-	3018	1667	1351	-
Warenkaufleute	11442	448	153	-	10994	-	357	61	296	-
Dienstleistungskaufleute	4164	87	35	-	4077	-	54	7	47	-
Verkehrsberufe	9602	8410	2605	-	1192	-	769	748	21	-
Organ., Verwalt., Büroberufe	27465	349	110	-	27116	-	444	11	433	-
Ordnungs-, Sicherheitsberufe	1279	990	282	-	289	-	82	78	4	-
Schriftwerksch., Künstl. Ber.	638	52	21	-	586	-	27	3	24	-
Gesundheitsdienstberufe	7919	335	47	-	7584	-	412	23	389	-
Sozial- und erziehungsberufe	4628	406	61	-	4222	-	138	16	122	-
Allg. Dienstleistungsberufe	6391	5997	1155	-	394	-	735	720	15	-
Sonstige Arbeitskräfte	123	97	13	-	26	-	18	16	2	-
Ohne Angabe	-	-	-	-	-	-	-	-	-	-
Insgesamt	166672	96209	32935	-	70463	-	18850	17174	1676	-

Sozialversicherungspflichtig beschäftigte Arbeitnehmer insgesamt sowie ausländische Arbeitnehmer am 31. 12. 1992
nach Berufsbereichen und -abschnitten, Stellung im Beruf sowie nach Verwaltungsbezirken

Berufsbereiche --- Berufsabschnitte	Insgesamt	Beschäftigte					dar. Ausländer			
		Arbeiter			Angestellte		davon			dar.:
		zusammen	darunter:		zusammen	dar.: Auszu- bild.	zusammen	Arbeiter	Ange- stellte	Auszu- bil- dende
			Fach- arbeiter	Auszu- bild.						
05966 Olpe, Kreis										
Pflanzenbauer, Tierzüchter, Fi.	391	347	190	-	44	-	35	35	-	-
Bergleute, Mineralgewinner	106	98	67	-	8	-	18	18	-	-
Fertigungsberufe	22602	21598	8518	-	1004	-	3390	3377	13	-
Steinbearbeiter, Baustoffher.	76	73	38	-	3	-	14	14	-	-
Keramiker, Glasmacher	15	15	2	-	-	-	3	3	-	-
Chemiearbeiter, Kunststoffv.	959	930	146	-	29	-	201	200	1	-
Papierher., -verarb., Drucker	459	442	129	-	17	-	80	79	1	-
Holzaufbereiter, -warenfert.	598	595	156	-	3	-	98	98	-	-
Metallerzeuger, -bearbeiter	4804	4712	1288	-	92	-	1153	1150	3	-
Schlosser, Mechaniker	4890	4468	3208	-	422	-	238	233	5	-
Elektriker	1048	953	689	-	95	-	20	19	1	-
Montierer u. Metallb. a.n.g.	4137	4126	170	-	11	-	937	937	-	-
Textil-, Bekleidungsberufe	189	185	47	-	4	-	37	36	1	-
Lederher., -verarb., Fellver.	12	12	5	-	-	-	1	1	-	-
Ernährungsberufe	1095	1040	484	-	55	-	130	130	-	-
Bauberufe	1478	1429	957	-	49	-	155	155	-	-
Bau-, Raumausst., Polsterer	263	249	193	-	14	-	19	19	-	-
Tischler, Modellbauer	603	587	368	-	16	-	23	23	-	-
Maler, Lackierer	291	280	187	-	11	-	33	33	-	-
Warenprüfer, Versandfertig.	984	834	203	-	150	-	86	85	1	-
Hilfsarbeiter	380	378	31	-	2	-	152	152	-	-
Maschinisten	321	290	217	-	31	-	10	10	-	-
Technische Berufe	2666	152	67	-	2514	-	54	18	36	-
Ing., Chemiker, Physiker, Math.	503	6	3	-	497	-	10	-	10	-
Techniker, Tech. Sonderkräfte	2163	146	64	-	2017	-	44	18	26	-
Dienstleistungsberufe	18781	4470	1533	-	14311	-	498	293	205	-
Warenkaufleute	2882	94	41	-	2788	-	43	6	37	-
Dienstleistungskaufleute	1055	33	9	-	1022	-	7	1	6	-
Verkehrsberufe	2527	2219	882	-	308	-	118	115	3	-
Organ., Verwalt., Büroberufe	6645	126	83	-	6519	-	60	4	56	-
Ordnungs-, Sicherheitsberufe	253	175	69	-	78	-	3	2	1	-
Schriftwerksch., Künstl. Ber.	111	16	4	-	95	-	1	-	1	-
Gesundheitsdienstberufe	2287	59	6	-	2228	-	77	4	73	-
Sozial- und erziehungsberufe	1185	48	4	-	1137	-	29	3	26	-
Allg. Dienstleistungsberufe	1836	1700	435	-	136	-	160	158	2	-
Sonstige Arbeitskräfte	31	15	-	-	16	-	-	-	-	-
Ohne Angabe	-	-	-	-	-	-	-	-	-	-
Insgesamt	44577	26680	10375	-	17897	-	3995	3741	254	-

Sozialversicherungspflichtig beschäftigte Arbeitnehmer insgesamt sowie ausländische Arbeitnehmer am 31. 12. 1992
nach Berufsbereichen und -abschnitten, Stellung im Beruf sowie nach Verwaltungsbezirken

Berufsbereiche --- Berufsabschnitte	Insgesamt	Beschäftigte					dar. Ausländer			
		Arbeiter			Angestellte		zusammen	davon		dar.: Auszubildende
		zusammen	darunter:		zusammen	dar.: Auszubild.		Arbeiter	Angestellte	
			Facharbeiter	Auszubild.						
05970 Siegen-Mittgenstein, Kreis										
Pflanzenbauer, Tierzüchter, Fi.	764	708	393	-	56	-	52	52	-	-
Bergleute, Mineralgewinner	20	20	8	-	-	-	4	4	-	-
Fertigungsberufe	45038	42958	22802	-	2080	-	5127	5094	33	-
Steinbearbeiter, Baustoffher.	132	130	67	-	2	-	23	23	-	-
Keramiker, Glasmacher	63	59	11	-	4	-	7	7	-	-
Chemiearbeiter, Kunststoffv.	2381	2332	337	-	49	-	294	293	1	-
Papierher., -verarb., Drucker	854	718	348	-	136	-	42	40	2	-
Holzaufbereiter, -warenfert.	456	441	163	-	15	-	59	59	-	-
Metallerzeuger, -bearbeiter	9842	9708	5387	-	134	-	1662	1657	5	-
Schlosser, Mechaniker	10949	10283	7688	-	666	-	701	691	10	-
Elektriker	3525	3183	2355	-	342	-	100	94	6	-
Montierer u. Metallb. a.n.g.	3386	3365	285	-	21	-	667	667	-	-
Textil-, Bekleidungsberufe	223	202	91	-	21	-	15	15	-	-
Lederher., -verarb., Fellver.	63	58	34	-	5	-	1	1	-	-
Ernährungsberufe	2204	2030	928	-	174	-	241	237	4	-
Bauberufe	3549	3412	2182	-	137	-	436	435	1	-
Bau-, Raumausstat., Polsterer	534	502	354	-	32	-	37	37	-	-
Tischler, Modellbauer	1192	1143	806	-	49	-	70	70	-	-
Maler, Lackierer	1024	1006	720	-	18	-	99	99	-	-
Warenprüfer, Versandfertigtm.	2264	2043	471	-	221	-	256	252	4	-
Hilfsarbeiter	1351	1348	94	-	3	-	286	286	-	-
Maschinisten	1046	995	481	-	51	-	131	131	-	-
Technische Berufe	8716	344	239	-	8372	-	169	22	147	-
Ing., Chemiker, Physiker, Math.	2279	7	4	-	2272	-	55	-	55	-
Techniker, Tech.Sonderkräfte	6437	337	235	-	6100	-	114	22	92	-
Dienstleistungsberufe	56270	13976	4180	-	42294	-	1982	1160	822	-
Warenkaufleute	8784	283	114	-	8501	-	196	32	164	-
Dienstleistungskaufleute	3335	54	33	-	3281	-	17	-	17	-
Verkehrsberufe	7592	6577	2556	-	1015	-	488	480	8	-
Organ.-, Verwalt.-, Büroberufe	18944	264	103	-	18680	-	257	13	244	-
Ordnungs-, Sicherheitsberufe	1167	922	282	-	245	-	48	46	2	-
Schriftwerksch., Künstl.Ber.	468	65	33	-	403	-	34	1	33	-
Gesundheitsdienstberufe	6695	294	35	-	6401	-	238	13	225	-
Sozial- und erziehungsberufe	3587	167	28	-	3420	-	125	6	119	-
Allg. Dienstleistungsberufe	5698	5350	996	-	348	-	579	569	10	-
Sonstige Arbeitskräfte	143	90	-	-	53	-	27	19	8	-
Ohne Angabe	-	-	-	-	-	-	-	-	-	-
Insgesamt	110951	58096	27622	-	52855	-	7361	6351	1010	-

Sozialversicherungspflichtig beschäftigte Arbeitnehmer insgesamt sowie ausländische Arbeitnehmer am 31. 12. 1992
nach Berufsbereichen und -abschnitten, Stellung im Beruf sowie nach Verwaltungsbezirken

Berufsbereiche --- Berufsabschnitte	Insgesamt	Beschäftigte					dar. Ausländer			
		Arbeiter			Angestellte		davon			dar.:
		zusammen	darunter:		zusammen	dar.: Auszu- bild.	zusammen	Arbeiter	Ange- stellte	Auszu- bil- dende
			Fach- arbeiter	Auszu- bild.						
05974 Soest, Kreis										
Pflanzenbauer, Tierzüchter, Fi.	1352	1158	572	-	194	-	65	63	2	-
Bergleute, Mineralgewinner	236	233	67	-	3	-	21	21	-	-
Fertigungsberufe	35601	34030	16351	-	1571	-	4303	4281	22	-
Steinbearbeiter, Baustoffher.	298	286	158	-	12	-	55	55	-	-
Keramiker, Glasmacher	47	43	5	-	4	-	17	17	-	-
Chemiearbeiter, Kunststoffv.	1743	1683	492	-	60	-	462	460	2	-
Papierher., -verarb., Drucker	658	550	271	-	108	-	36	33	3	-
Holzaufbereiter, -warenfert.	594	584	233	-	10	-	98	98	-	-
Metallerzeuger, -bearbeiter	4055	4019	1632	-	36	-	761	761	-	-
Schlosser, Mechaniker	7808	7270	5267	-	538	-	377	368	9	-
Elektriker	2443	2258	1525	-	185	-	88	88	-	-
Montierer u. Metallb. a.n.g.	4782	4772	431	-	10	-	1125	1125	-	-
Textil-, Bekleidungsberufe	667	630	443	-	37	-	102	102	-	-
Lederher., -verarb., Fellver.	60	56	46	-	4	-	2	2	-	-
Ernährungsberufe	2429	2248	878	-	181	-	288	284	4	-
Bauberufe	3145	3044	1819	-	101	-	235	233	2	-
Bau-, Raumausstat., Polsterer	628	600	383	-	28	-	52	52	-	-
Tischler, Modellbauer	1270	1218	901	-	52	-	53	53	-	-
Maler, Lackierer	1066	1050	643	-	16	-	129	129	-	-
Warenprüfer, Versandfertig.	2455	2289	721	-	166	-	277	275	2	-
Hilfsarbeiter	489	486	18	-	3	-	79	79	-	-
Maschinisten	964	944	485	-	20	-	67	67	-	-
Technische Berufe	5359	152	107	-	5207	-	82	9	73	-
Ing., Chemiker, Physiker, Math.	1886	15	10	-	1871	-	25	2	23	-
Techniker, Tech. Sonderkräfte	3473	137	97	-	3336	-	57	7	50	-
Dienstleistungsberufe	49345	12681	3834	-	36664	-	2030	1262	768	-
Warenkaufleute	7712	417	107	-	7295	-	213	58	155	-
Dienstleistungskaufleute	2274	14	6	-	2260	-	13	-	13	-
Verkehrsberufe	6488	5752	2210	-	736	-	509	488	21	-
Organ.-, Verwalt.-, Büroberufe	14671	203	63	-	14468	-	261	25	236	-
Ordnungs-, Sicherheitsberufe	888	654	213	-	234	-	51	46	5	-
Schriftwerksch., Künstl. Ber.	344	52	27	-	292	-	18	4	14	-
Gesundheitsdienstberufe	7977	450	64	-	7527	-	257	26	231	-
Sozial- und erziehungsberufe	3615	215	39	-	3400	-	81	7	74	-
Allg. Dienstleistungsberufe	5376	4924	1105	-	452	-	627	608	19	-
Sonstige Arbeitskräfte	142	117	26	-	25	-	12	11	1	-
Ohne Angabe	-	-	-	-	-	-	-	-	-	-
Insgesamt	92035	48371	20957	-	43664	-	6513	5647	866	-

Sozialversicherungspflichtig beschäftigte Arbeitnehmer insgesamt sowie ausländische Arbeitnehmer am 31. 12. 1992
nach Berufsbereichen und -abschnitten, Stellung im Beruf sowie nach Verwaltungsbezirken

Berufsbereiche --- Berufsabschnitte	Insgesamt	Beschäftigte					dar. Ausländer			
		Arbeiter			Angestellte		davon			dar.:
		zusammen	darunter:		zusammen	dar.: Auszu- bild.	zusammen	Arbeiter	Ange- stellte	Auszu- bil- dende
			Fach- arbeiter	Auszu- bild.						
05978 Unna, Kreis										
Pflanzenbauer, Tierzüchter, Fi.	1436	1322	576	-	114	-	97	94	3	-
Bergleute, Mineralgewinner	5626	5626	5205	-	-	-	1259	1259	-	-
Fertigungsberufe	39968	37875	17265	-	2093	-	4744	4717	27	-
Steinbearbeiter, Baustoffher.	64	63	44	-	1	-	5	5	-	-
Keramiker, Glasmacher	89	87	37	-	2	-	13	13	-	-
Chemiearbeiter, Kunststoffv.	2478	2414	412	-	64	-	162	160	2	-
Papierher., -verarb., Drucker	1327	1020	297	-	307	-	92	87	5	-
Holzaufbereiter, -warenfert.	169	168	17	-	1	-	80	80	-	-
Metallerzeuger, -bearbeiter	5563	5505	2129	-	58	-	1175	1175	-	-
Schlosser, Mechaniker	9428	8762	6147	-	666	-	590	582	8	-
Elektriker	2967	2746	1943	-	221	-	110	109	1	-
Montierer u. Metallb. a.n.g.	3245	3216	175	-	29	-	445	445	-	-
Textil-, Bekleidungsberufe	559	522	153	-	37	-	120	119	1	-
Lederher., -verarb., Fellver.	506	481	249	-	25	-	67	67	-	-
Ernährungsberufe	2353	2185	808	-	168	-	555	550	5	-
Bauberufe	3644	3481	2098	-	163	-	431	428	3	-
Bau-, Raumausstat., Polsterer	796	763	447	-	33	-	125	125	-	-
Tischler, Modellbauer	858	817	626	-	41	-	33	33	-	-
Maler, Lackierer	1008	987	639	-	21	-	68	68	-	-
Warenprüfer, Versandfertigtm.	2596	2436	229	-	160	-	317	315	2	-
Hilfsarbeiter	1064	1062	38	-	2	-	256	256	-	-
Maschinisten	1254	1160	777	-	94	-	100	100	-	-
Technische Berufe	6719	397	222	-	6322	-	110	12	98	-
Ing., Chemiker, Physiker, Math.	1460	7	6	-	1453	-	25	-	25	-
Techniker, Tech. Sonderkräfte	5259	390	216	-	4869	-	85	12	73	-
Dienstleistungsberufe	55894	14737	3680	-	41157	-	2451	1508	943	-
Warenkaufleute	9751	524	129	-	9227	-	299	65	234	-
Dienstleistungskaufleute	2606	55	13	-	2551	-	24	1	23	-
Verkehrsberufe	8663	7775	2292	-	888	-	810	786	24	-
Organ., Verwalt., Büroberufe	17700	187	52	-	17513	-	269	4	265	-
Ordnungs-, Sicherheitsberufe	1117	818	162	-	299	-	53	45	8	-
Schriftwerksch., Künstl. Ber.	427	46	25	-	381	-	15	3	12	-
Gesundheitsdienstberufe	6834	277	40	-	6557	-	274	18	256	-
Sozial- und erziehungsberufe	3769	307	28	-	3462	-	123	10	113	-
Allg. Dienstleistungsberufe	5027	4748	939	-	279	-	584	576	8	-
Sonstige Arbeitskräfte	445	416	195	-	29	-	84	80	4	-
Ohne Angabe	-	-	-	-	-	-	-	-	-	-
Insgesamt	110088	60373	27143	-	49715	-	8745	7670	1075	-

